

---

Implementación y verificación de la funcionalidad  
de código obtenido durante la síntesis lógica  
de arquitectura del nano chip Gran Jaguar  
utilizando una plataforma de desarrollo con  
un FPGA *Xilinx Virtex-5 Genesys*

---

Estuardo Geovany Mancio Ruballos



UNIVERSIDAD DEL VALLE DE GUATEMALA  
Facultad de Ingeniería



**Implementación y verificación de la funcionalidad de código  
obtenido durante la síntesis lógica de arquitectura del nano  
chip Gran Jaguar utilizando una plataforma de desarrollo con  
un FPGA *Xilinx Virtex-5 Genesys***

Trabajo de graduación presentado por Estuardo Geovany Mancio  
Ruballos para optar al grado académico de Licenciado en Ingeniería  
Electrónica

Guatemala,

2022



UNIVERSIDAD DEL VALLE DE GUATEMALA  
Facultad de Ingeniería



**Implementación y verificación de la funcionalidad de código  
obtenido durante la síntesis lógica de arquitectura del nano  
chip Gran Jaguar utilizando una plataforma de desarrollo con  
un FPGA *Xilinx Virtex-5 Genesys***

Trabajo de graduación presentado por Estuardo Geovany Mancio  
Ruballos para optar al grado académico de Licenciado en Ingeniería  
Electrónica

Guatemala,

2022

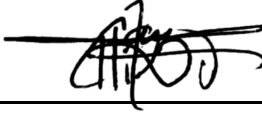

Vo.Bo.:

(f)   
MSc. Carlos Esquit

Tribunal Examinador:

(f)   
MSc. Carlos Esquit

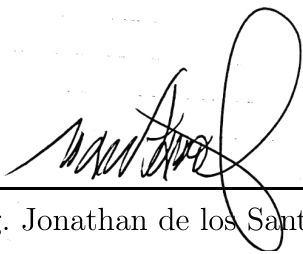
(f)   
Ing. Jonathan de los Santos

(f)   
Ing. Kurt Kellner

Fecha de aprobación: Guatemala, 08 de Diciembre de 2022.

<b>Lista de figuras</b>	VI
<b>Resumen</b>	VII
<b>Abstract</b>	VIII
<b>1. Introducción</b>	1
<b>2. Antecedentes</b>	2
2.1. Síntesis lógica . . . . .	3
2.2. Síntesis física . . . . .	4
2.3. Verificaciones físicas . . . . .	5
<b>3. Justificación</b>	8
<b>4. Objetivos</b>	9
4.1. Objetivo general . . . . .	9
4.2. Objetivos específicos . . . . .	9
<b>5. Alcance</b>	10
<b>6. Marco teórico</b>	11
6.1. <i>Digilent Genesys Board</i> . . . . .	11
6.2. Ambiente Xilinx ISE . . . . .	11
6.3. Puertos básicos I/O de Digilent Genesys Board . . . . .	12
6.4. Conexión HDMI de Digilent Genesys Board . . . . .	13
6.5. Conexión de AUDIO (AC-97) de Digilent Genesys Board . . . . .	13
6.6. Puertos de expansión de Digilent Genesys Board . . . . .	14
6.7. Puerto serial . . . . .	14
6.8. Lenguaje de descripción de hardware (HDL) . . . . .	15
6.9. Verilog . . . . .	15
6.10. TM4C123GH6PM (Tiva C) . . . . .	15
6.11. Comunicación serial . . . . .	15

6.12. UART	15
6.13. I2C	15
<b>7. Ambiente de trabajo ISE</b>	<b>17</b>
7.1. Creación y simulación de proyectos	17
7.1.1. Implementación y creación de proyecto	17
7.1.2. Simulación en Isim Simulator	19
<b>8. Implementación del diseño en el ambiente ISE para la FPGA</b>	<b>20</b>
8.1. Creación de BlackBoxes	20
8.2. Simulación del código en Isim Simulator	20
8.3. Implementación del código en output LEDs y pines I/O	22
<b>9. Conclusiones</b>	<b>25</b>
<b>10.Recomendaciones</b>	<b>26</b>
<b>11.Bibliografía</b>	<b>27</b>
<b>12.Anexos</b>	<b>29</b>
12.1. Manual de instalación del ambiente ISE	29
12.2. Manual de creación de proyecto y simulación	50
12.3. Códigos de Black Boxes	60
12.4. Código de síntesis lógica	68
<b>13.Glosario</b>	<b>219</b>

---

## Lista de figuras

---

1. Síntesis cell en Design Vision	3
2. Salida del nanochip luego de síntesis IO	4
3. ICC II al terminar la síntesis física	4
4. Diagrama del nanochip	5
5. Salida de DRC	5
6. Errores de densidad	6
7. Resultado CLEAN de verificación de antena	6
8. Alertas de verificación de parásitos	7
9. Ambiente Xilinx ISE	12
10. Pines I/O básicos de <i>Digilent Genesys Board</i>	12
11. Pines de chip CH7301C en <i>Genesys Board</i>	13
12. Pines de chip LM4550 en <i>Genesys Board</i>	13
13. Pines de expansión de <i>Digilent Genesys Board</i>	14
14. Pines de comunicación UART	14
15. Flujo de trabajo para creación de proyectos	18
16. Ventana de ambiente Isim	19
17. Ventana de ambiente Isim con condiciones iniciales	21
18. Ventana de ambiente Isim con condiciones activas	21
19. Ventana de ambiente Isim y salida ASCII del nanochip	21
20. Verificación física de nanochip en pines LED	23
21. Verificación física de nanochip en pines de expansión a TivaC	24
22. Carpeta e instalador de ambiente Xilinx ISE	29
23. Ventana de licencias	30
24. Ventana de contrato	30
25. Ventana de verificación de integridad	31
26. Ventana de selección de edición del programa	31
27. Selección de opciones de intalación	32
28. Selección de directorio de instalación	32
29. Inicialización de la instalación	33
30. Proceso de instalación	33

31. Inicialización de instalación de WinCap . . . . .	34
32. Selección de auto inicio . . . . .	34
33. Finalización de instalación de WinCap . . . . .	35
34. Finalización y ventana de licencias . . . . .	35
35. Selección de cargar licencias . . . . .	36
36. Archivo de lincecias permanentes . . . . .	36
37. Aceptación de las licencias . . . . .	37
38. Carpeta y archivos a modificar . . . . .	37
39. Archivos modificados . . . . .	38
40. Copia de archivo en las librerías . . . . .	38
41. Archivos modificados en carpeta lib . . . . .	39
42. Terminal en súper usuario para instalación . . . . .	40
43. Ejecución de comando ./xsetup . . . . .	40
44. Selección de directorio de archivos de instalación . . . . .	41
45. Chequeo de integridad . . . . .	42
46. Pestaña de acuerdo de licencias . . . . .	42
47. Pestaña de contrato final . . . . .	43
48. Pestaña de selección de edición del sistema . . . . .	43
49. Selección de opciones de instalación . . . . .	44
50. Selección de directorio de instalación . . . . .	44
51. Pantalla de instalación . . . . .	45
52. Finalización del proceso de instalación . . . . .	45
53. Ejecución de script para iniciar el programa . . . . .	46
54. Selección de directorio de instalación . . . . .	46
55. Venta de inicio de licencias . . . . .	47
56. Ventana de licencias y buscador . . . . .	47
57. Licencia colocada exitosamente . . . . .	48
58. Ambiente I . . . . .	48
59. Error de sesión . . . . .	49
60. Comandos para solución . . . . .	49
61. Sesión arreglada . . . . .	50
62. Terminal de inicio rápido de ambiente ISE . . . . .	51
63. Ventana de creación de nuevo proyecto . . . . .	52
64. Ventana de definición de plataforma . . . . .	52
65. Ventana de resumen de creación de nuevo proyecto . . . . .	53
66. Ventanilla de creación de nuevos archivos de código . . . . .	53
67. Ventanilla de código creado . . . . .	54
68. Ventanilla de creación de nuevos archivos de código . . . . .	54
69. Ventanilla de procesos de verificación de proyecto . . . . .	55
70. Ventanilla de procesos seleccionando la configuración de dispositivo . . . . .	55
71. Ventanilla de configuración de dispotivos . . . . .	56
72. Selección de función para programar el dispositivo . . . . .	56
73. Ventana para simulación de código en modelo Behavioral . . . . .	57
74. Ambiente de herramienta ISim . . . . .	58
75. Ventana de variables del código . . . . .	59
76. Ventana del simulador en funcionamiento . . . . .	60



El presente trabajo procura determinar el funcionamiento del código obtenido en la línea de investigación de la síntesis lógica. Gracias a los avances, se logró obtener el código de verilog que describe el nanochip Gran Jaguar. Dado este resultado, se necesitó implementar un ambiente en el que pueda ser simulado para verificar el funcionamiento, por lo que se optó por un FPGA Xilinx Geneys. Este dispositivo, al ser una nueva etapa de pruebas se tuvo que familiarizar con el ambiente de trabajo ISE.

Para adaptarse al nuevo ambiente, se comenzó por la instalación del mismo y se realizaron las correcciones respectivas de las librerías que permiten hacer pruebas físicas. Así mismo, se generaron guías de instalación y funcionamiento del sistema para poder ser adaptado a futuro. Se prosiguió a crear códigos básicos de verilog para hacer pruebas físicas de los puertos de expansión I/O con el fin de probar un bus de datos de 8 bits que genera el FPGA.

Al tener el ambiente funcionando y las pruebas del mismo, se crearon los códigos de las cajas negras que no pudo proveer TSMC en formato Verilog, por lo que al terminar su creación se realizaron las pruebas del código obtenido en la síntesis lógica en el ambiente de simulación Isim para comprobar su funcionamiento y realizar las pruebas de funcionamiento físico. Tratando de finalizar haciendo uso de un microcontrolador para utilizarse como traductor de la salida de nanochip para interconectarse con un computador que despliegue su funcionamiento.

The present work seeks to determine the operation of the code obtained in line of research of the logical synthesis. Thanks to the advances, it was possible to obtain the verilog code that describes the Gran Jaguar nanochip. Given this result, it was necessary to implement an environment in which it can be simulated to verify the operation, so it was opted for an FPGA Xilinx Genesys. This device, being a new stage of testing we get familiarized with the ISE work environment.

To adapt to the new environment, it began by the installation of it and made the respective corrections of the libraries that allow physical tests. Likewise, guides for the installation and operation of the environment were created to be adapted for different projects in the future. Basic verilog codes were created for physical testing of I/O expansion ports to test an 8-bit data bus that's generated by the FPGA.

By having the environment running and previous testing, black boxes codes were created in verilog format that TSMC could not provide, so at the ending of the creation of them it was proceed with the testing of the code obtain in the logical synthesis in the simulation environment Isim to check its operation and execute physical performance tests. Finalizing with the use of a micro-controller to be used as a translator to the output of the nanochip to interconnect to a computer to deploy it operation.

Los avances en el campo de la producción de circuitos integrados, ha creado un gran impacto en la 4ta revolución industrial, desde su formación base, con la creación de los transistores en 1947 hasta la actualidad con modelos más eficientes y de menor tamaño. Ha permitido una miniaturización de estos, proporcionando complejas aplicaciones en las arquitecturas.

Dada la evolución de esta tecnología y sus aplicaciones complejas en arquitecturas de computadora se han requerido diversas formas para comprobar el funcionamiento de los chips de manera digital. Por medio de simuladores o dispositivos FPGA (Field Programmable Gate Arrays) es posible cerciorarse de la estructura y funcionamiento de estas arquitecturas.

En los siguientes capítulos se presenta el funcionamiento del flujo de diseño para circuitos integrados a fin de la obtención de los códigos verilog del nanochip Gran Jaguar de 180nm para su comprobación e implementación en un ambiente FPGA Xilinx Genesys Board. Se describen los procesos de la adaptación del código, funcionamiento del simulador ISE Design Suite y su implementación física en el FPGA.

La Universidad del Valle de Guatemala (UVG) es pionera en la investigación y desarrollo de tecnología en la ingeniería, caracterizada por alcanzar la excelencia en dichas áreas de estudio y actualmente incursionando en la nanoelectrónica. La nanoelectrónica formó parte del pensum de ingeniería electrónica gracias al M.Sc. Carlos Esquit quien en 2009 tomó la dirección del Departamento de Ingeniería Electrónica, y basado en su especialización se comenzó a impartir cursos especializados en estas áreas.

En el año 2013 se inició el curso especializado de integración a muy gran escala (VLSI), el cual en sus inicios, debido al alto nivel de competencias requeridas y la ausencia de programas para diseño, limitaba la elaboración de diseños de circuitos integrados. Sin embargo, en 2014 se realizó una alianza con Synopsys y se abrieron las oportunidades para la utilización de herramientas utilizadas por los grandes proveedores de semiconductores a nivel mundial, los cuales facilitan el diseño de los polisilicios de los circuitos integrados y verificación del funcionamiento. Estas herramientas son utilizadas en el desarrollo del proyecto Gran Jaguar; un nanochip de escala de 180nm.

En el mapa curricular de 2015 se añadieron los cursos especializados Nanoelectrónica I y II, en los que se imparte la teoría de VLSI y la estructuración nanométrica de los MOSFET, en dichos cursos se realizan diseños de práctica de diseño de chip en nano escala utilizando las herramientas proporcionadas por Synopsys.

De 2019 a 2021 un equipo de estudiantes liderado por el M.Sc. Carlos Esquit en conjunto al Centro Interuniversitario de Microelectrónica (IMEC) desarrollaron la primera iteración del proyecto nanochip utilizando librerías de Taiwan Semiconductor Manufacturing Company (TSMC) en el desarrollo de un flujo de diseño para la fabricación del primer circuito integrado en Guatemala. Adaptando a las nuevas versiones de ICC a ICC2 y trabajando en las síntesis del flujo para su visualización física y verificaciones ERC (Electrical Rule Check), ARC (Antenna Rule Check) y verificación DRC (Design Rule Check) fueron el equipo de J.Santos, S.Rubio L.Nájera, M.Flores, M.Sibrian, C.Ayenci, L.Abadilla, J.Shin, E.Torres, A.Altuna, J.Orozco y J.Ayala. [1][2][3][4][5][6][7][8][9][10][11][12]

Dadas estas experiencias se ha tenido una gran serie de avances en la línea de investigación. Estas comenzaron con el aporte de J.Santos donde se realizó la instalación y las guías de funcionamiento de las herramientas de VLSI como **Integrated Circuit Compiler I (ICC I)** y **HSPICE**; en el 2014 Seguido a esto en el 2019 se realizaron las primeras simulaciones del prototipo del nanochip utilizando las herramientas de **Integrated Circuit Validator (ICV)** y ICC I.

En el 2021 se llevaron a cabo las verificaciones de diseño creadas a partir de la síntesis lógica del flujo de diseño y se desarrolló la siguiente etapa del flujo de diseño, la cual fue la síntesis física, con sus respectivas verificaciones de diseño de Antena y corrección de errores del diseño. Durante estos avances los estudiantes realizaron la mudanza de los compiladores ICC I a **Integrated Circuit Compiler II (ICC II)** debido a un cambio de software de *Synopsys*, lo que produjo 6 errores de densidad de metal en el diseño.

Durante el año 2022 se creó una réplica de los avances mencionados para tener el conocimiento completo de cómo fue creado para poder continuar con el diseño y las correcciones de errores para su manufactura.

Estas réplicas son:

## 2.1. Síntesis lógica

Esta réplica consta de la creación de un código de verilog a partir de un código de Python, el cual cuenta con los textos que se utilizaron como salida del nanochip, haciendo una conversión de **ASCII** a binario con el cual dará la señal de salida. En este punto la síntesis se divide en una síntesis en la que se define el chip, pero no cuenta con ninguna entrada ni salida y una síntesis\_IO en la que se generan las entradas y salidas de los pines.



Figura 1: Síntesis cell en Design Vision



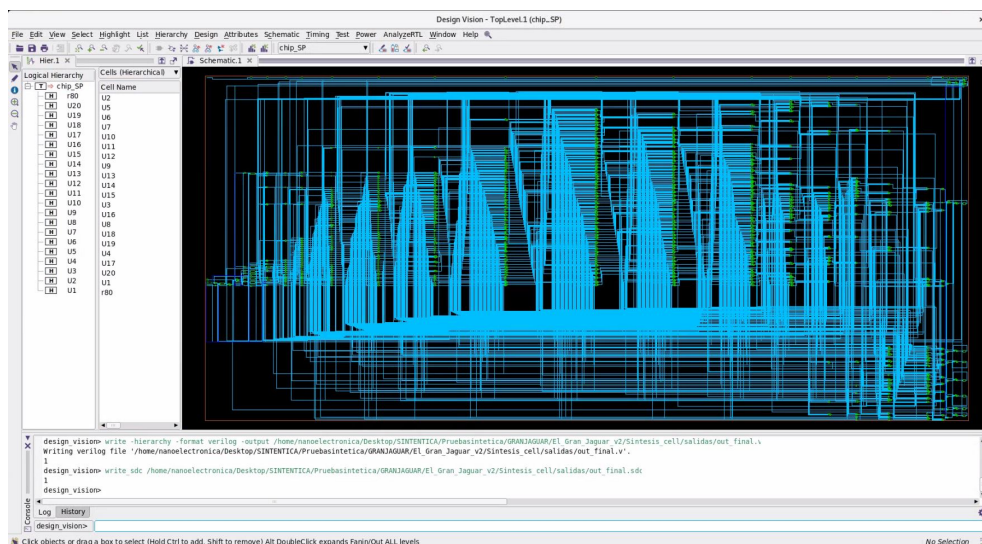

Figura 2: Salida del nanochip luego de síntesis IO

## 2.2. Síntesis física

La segunda etapa de la lógica de diseño consta en la generación del diseño físico del nanochip a partir de los códigos generados en la síntesis lógica, con el fin de observar las conexiones de los metales que conforman la estructura del mismo. El resultado de la síntesis se puede apreciar en la Figura 4, con este resultado se pasa a la siguiente etapa del diseño las verificaciones físicas.

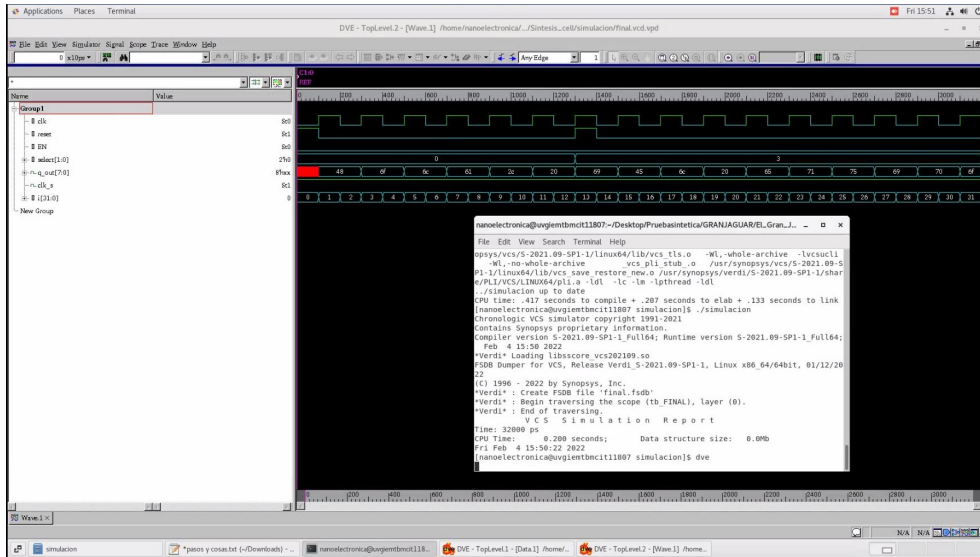

Figura 3: ICC II al terminar la síntesis física



Figura 4: Diagrama del nanochip

### 2.3. Verificaciones físicas

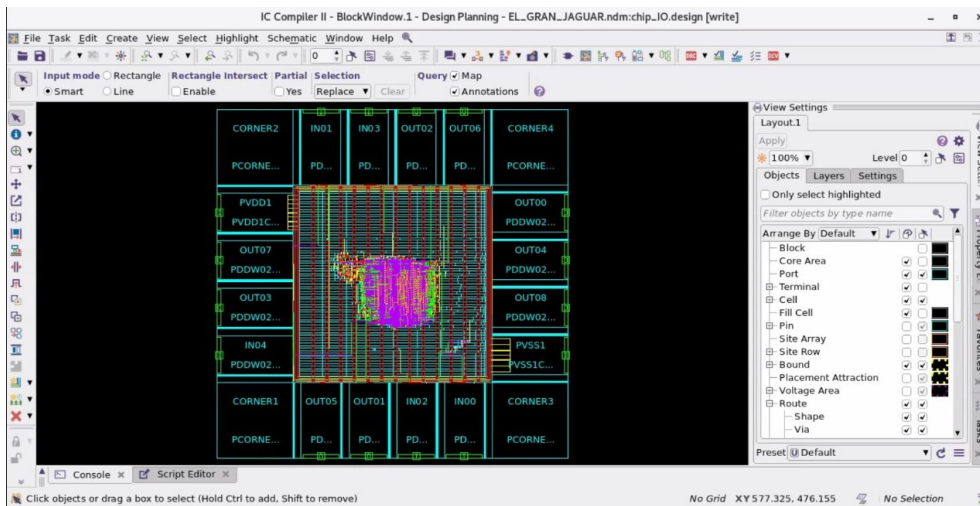
- DRC (Design Rule Check)** La primera de las verificaciones a realizar es DRC que verifica el diseño para poder contemplar los requerimientos de fabricación a partir de la tecnología en la que se basó, para este nanochip se utilizó la tecnología de 180nm. Durante esta verificación se generaron los errores de densidad en los metales que se pueden observar en la Figura 6 por lo que el resultado en la Figura 5 se encuentra un mensaje de NOT CLEAN.

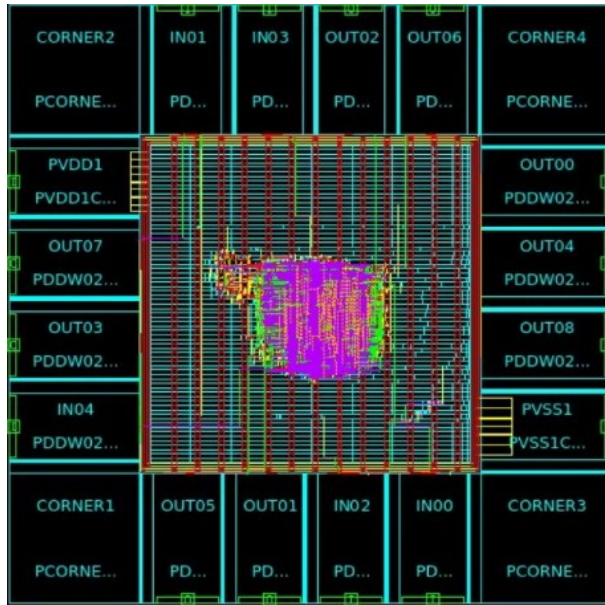

Figura 5: Salida de DRC



Figura 6: Errores de densidad

- **LVS (*LayOut vs Schematic*)** La segunda verificación física que se realiza es LVS que parte de la comparación del **netlist**: de la síntesis física y la lógica que permite observar si hay errores en el diseño o no haya concordancia entre ellas.
- **ARC (*Antenna Rule Check*)** La tercera verificación consta en la comprobación del efecto antena, que busca eliminar los efectos de acumulación de carga de un conducto o carga parasita que dañe el circuito. Esta verificación se realizó sin ningún problema como se muestra en la Figura 7.

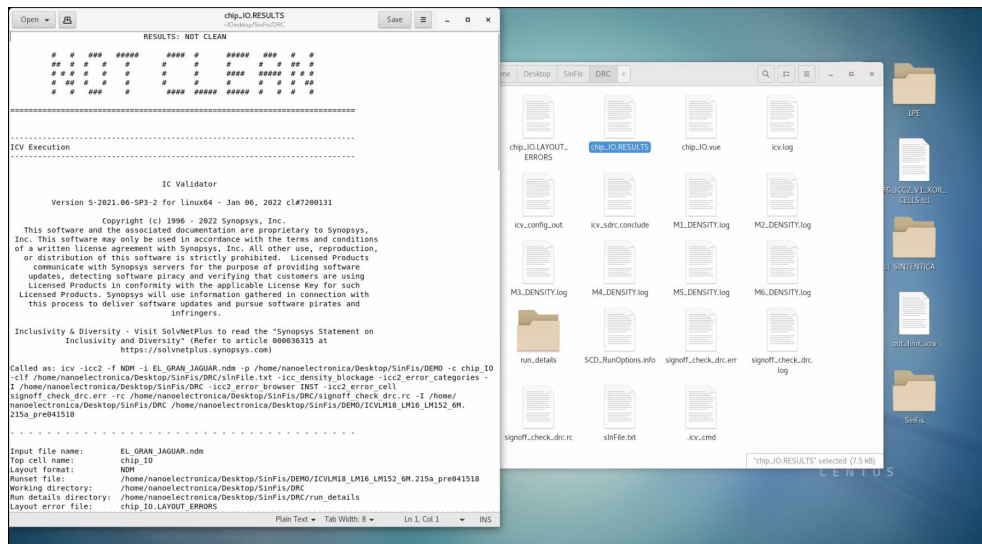

Figura 7: Resultado CLEAN de verificación de antena

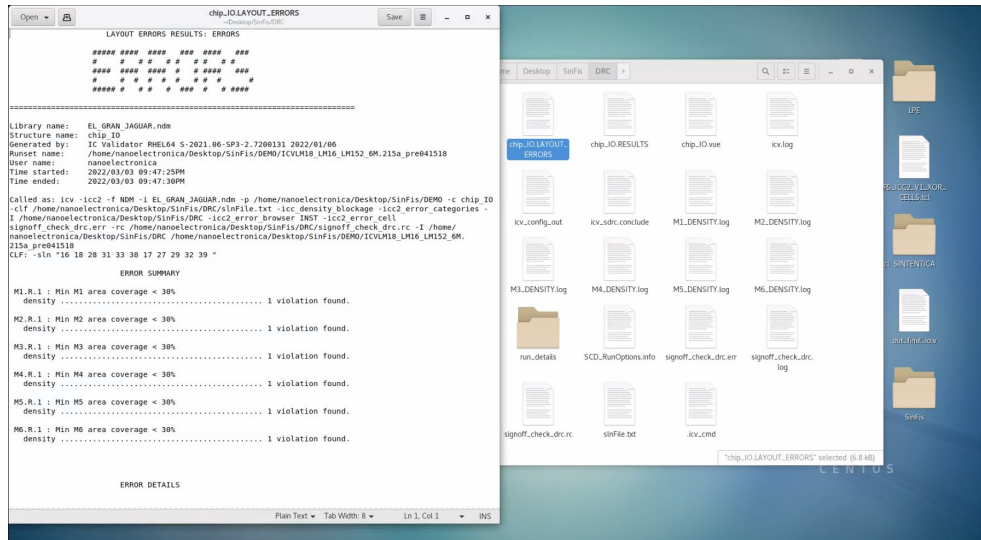
- **Parasitic Extraction** La última verificación realizada fue la extracción de parásitos la cual consta en revisar los parámetros eléctricos del circuito con el fin de verificar la existencia de capacitancia y resistencias parasitas que se puedan crear. Al correr esta verificación se generaron muchas alertas como se puede observar en la Figura 8 que son debido a los errores de densidad de metales pero no afectan físicamente al circuito ni a su manufactura.

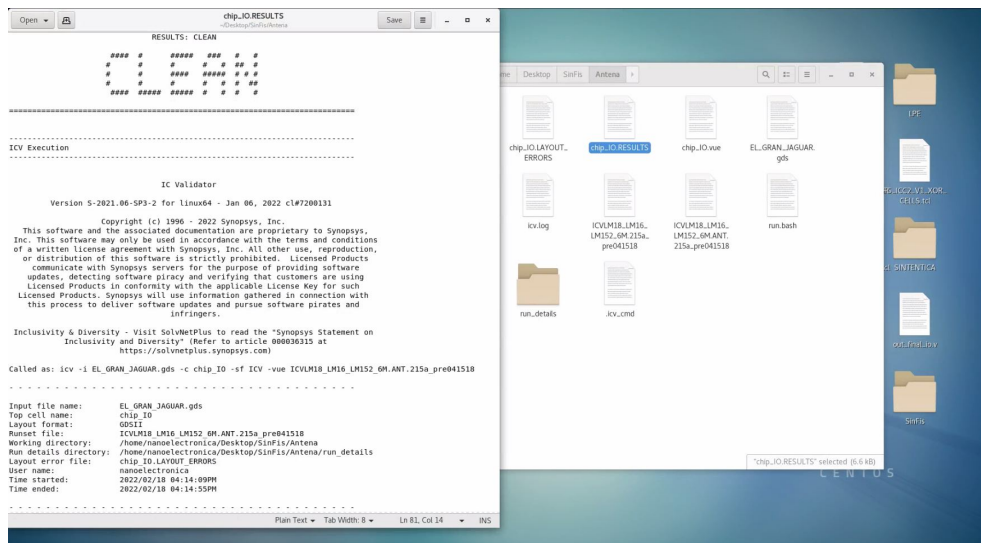

Figura 8: Alertas de verificación de parásitos

Un circuito integrado a escala nanométrica es una estructura de pequeñas dimensiones de material semiconductor en los cuales se fabrican circuitos electrónicos, éstos son la base de la electrónica aplicada y la tecnología dado que son casi omnipresentes; encontrados en computadores, teléfonos, automóviles entre otros dispositivos de uso cotidiano en el desarrollo de la investigación. Actualmente con la tecnología desarrollada y gracias a la miniaturización electrónica de componentes se han podido alcanzar tamaños cercanos a una célula dando una mejor adaptabilidad, llegando a cumplir las demandas de tecnologías más eficientes y con mayor conectividad a un menor consumo energético. Por lo anterior, el nanochip Gran Jaguar es un proyecto único, dado que tiene como objetivo desarrollar el primer nanochip en el país. Dedicando gran esfuerzo a su pronta manufactura promoverá nuevos horizontes en Guatemala en el desarrollo de la electrónica, incluso dando un punto de partida en la implementación en la biomédica.

Dado que no se cuenta con ninguna prueba de la funcionalidad del verilog de la síntesis lógica del nanochip Gran Jaguar, es preciso estructurarla haciendo un incursión en un ambiente desarrollado en FPGA Xilinx Genesys; desde su instalación, funcionamiento y adaptabilidad, para desarrollarlo para la implementación en un wafer.

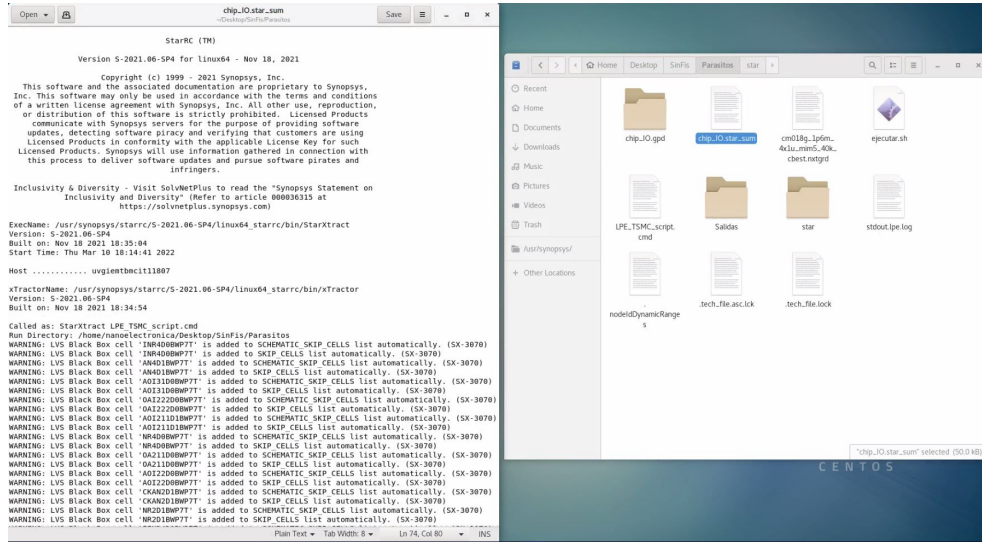

### 4.1. Objetivo general

Implementar y verificar el código obtenido durante la síntesis lógica de la arquitectura del nanochip Gran Jaguar utilizando una plataforma de desarrollo con un FPGA *Xilinx Virtex-5 Genesys*.

### 4.2. Objetivos específicos

- Validar los parámetros de funcionamiento del código de verilog creados a partir de la síntesis lógica en el nuevo ambiente de FPGA.
- Adaptación de la arquitectura en FPGA *Xilinx Virtex-5 Genesys* para poder utilizarse como un dispositivo capaz de desplegar su funcionamiento.
- Mantener una comunicación activa con los compañeros de trabajo del área de automatización de síntesis lógica y física; el área de diseño y manufacturas.
- Crear códigos de verilog correspondientes a las cajas negras del código obtenido en la síntesis lógica.
- Crear guías de funcionamiento básicas de la plataforma de desarrollo con un FPGA *Xilinx Virtex-5 Genesys* y su ambiente de programación.

Este trabajo tiene como fin principal comprobar cualquier circuito después de ser sometido al proceso de síntesis lógica, mediante el uso de una FPGA *Xilinx Virtex-5 Genesys*, que posee una arquitectura de 32bits. También pretende guiar al lector para que pueda instalar el software necesario para el sistema FPGA para los sistemas Windows y Linux. Esto se logrará por medio de los manuales de instalación, funcionamiento del ambiente ISE y su simulador [\[sim.\]](#), provisto en este trabajo de graduación permitiendo a cualquier usuario dentro del campo del diseño de VLSI, la comprensión y aplicación del ambiente y sus herramientas.

### 6.1. *Digilent Genesys Board*

La placa de desarrollo *Genesys™* cuenta con una conectividad de alta velocidad de memoria e interfaz *Gigabit Ethernet* así mismo tiene una pantalla LCD, circuitos de audio y video de alta resolución, conectividad USB 2.0, y una gran cantidad de memoria integrada, un conector de alta velocidad y potencia para un Virtex-5 XC5VLX50T, dando como efecto un sistema perfecto para la investigación y la enseñanza. Los propósitos del sistema son para ser utilizada como un proyecto para diseños de circuitos combinacionales y secuenciales y principalmente para la creación de sistema embebidos.

### 6.2. Ambiente Xilinx ISE

El ambiente del sistema ISE, funciona bajo una interfaz gráfica de usuario similar a sus sistema primo Xilins Spartan, el cual de forma predeterminada, la interfaz de *Project Navigator* se divide en cuatro subventanas de panel. En la parte inferior izquierda se encuentran los paneles *Start, Desing, Files y Libraries panels*, que incluyen la visualización y el acceso a los archivos creados en el proyecto, así como el acceso a los procesos en ejecución para los archivos seleccionado actualmente. El panel *Start* proporciona acceso rápido a proyectos recientes, así como acceso frecuente a material de referencia, documentación y tutoriales. En la parte inferior del navegador de proyectos se encuentran los paneles *Console, Errors y Warnings*, que muestran mensajes de estado, errores y advertencias. El espacio de trabajo le permite ver informes de diseño, archivos de texto, esquemas y señales de la simulación. [13] [14] [15].



Figura 9: Ambiente Xilinx ISE

### 6.3. Puertos básicos I/O de Digilent Genesys Board

La Genesys Board cuenta con pines básico de entrada y salida, estos siendo tres pulsadores, un interruptor de navegación compuesto por cinco pulsadores empaquetados en un interruptor de potencia de dos ejes, ocho *switches* deslizantes y ocho LEDs para entrada y salida digital básica. Estos componentes conectados por una serie de resistores para prevenir daños por cortocircuito. [16].

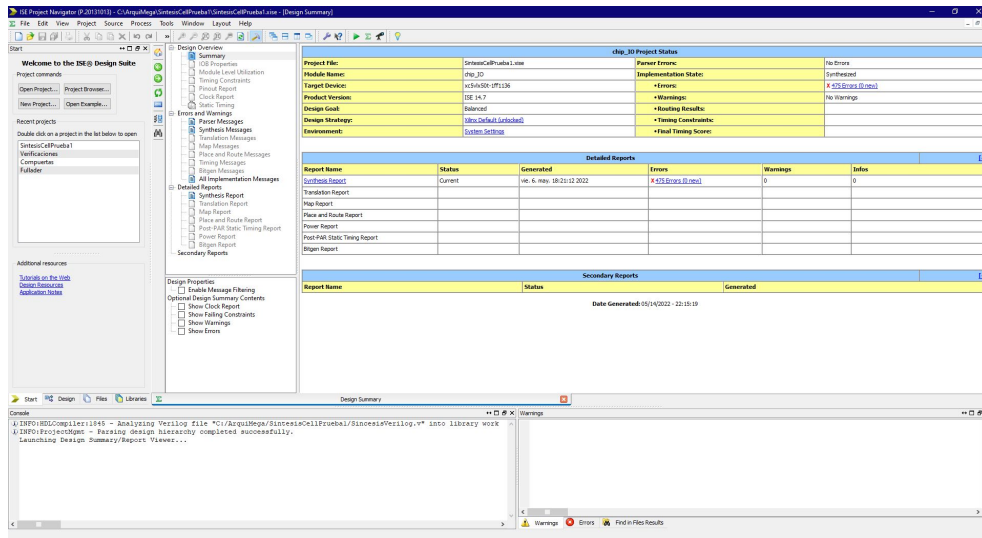

Figura 10: Pines I/O básicos de *Digilent Genesys Board*

## 6.4. Conexión HDMI de Digilent Genesys Board

La conexión de video del FPGA funciona a través de un transmisor Chrontel CH7301C DVI conectado a un conector HDMI tipo A. Este comparte un TMDS (Señal Diferencial de Transición Minimizada) compartido con el conector DVI. Este da un soporte de una resolución de 1600X1200 a 24-bit de color. La información de estado y control se puede establecer entre el FPGA y el CH7301C utilizando un bus I2C (SCL a FPGA pin U8 y SDA a FPGA pin V8, ambos utilizando el estándar de I/O LVCMOS33). El bus I2C también se encuentra enrutado al conector HDMI para permitir comunicaciones directas con monitores externos. [16].

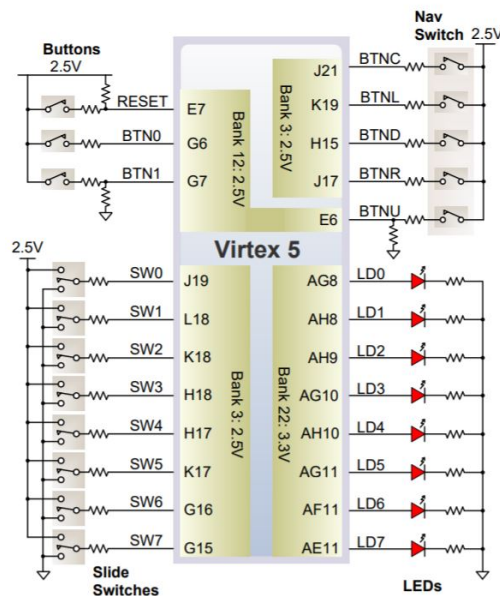

Figura 11: Pines de chip CH7301C en *Genesys Board*

## 6.5. Conexión de AUDIO (AC-97) de Digilent Genesys Board

El FPGA cuenta con un semiconductor LM4550 AC '97 *audio codec* con puertos jack de 1/8" de salida en los pines (J15, J16, J17, J18). Se admiten datos de audio de hasta 18 bits y muestreo de 48 kHz. [16].

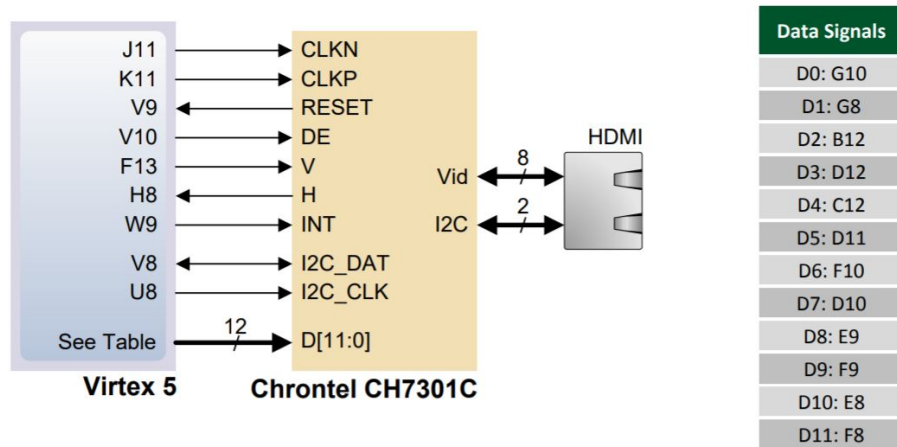

Figura 12: Pines de chip LM4550 en *Genesys Board*

## 6.6. Puertos de expansión de Digilent Genesys Board

El Genesys Board ofrece dos conectores VHDC de 68 pines para entrada y salida paralelos de alta velocidad y cuatro puertos PMOD de 8 pines para una velocidad más baja y un menor número de pines de entrada y salida. Cada puerto PMOD de 12 pines proporciona dos señales de VCC (pin 6 y 12), dos señales de GND (pin 5 y 11) y ocho señales lógicas. Los pines VCC y GND pueden entregar hasta 1A de corriente y el bloque tiene cada conector regulado a un voltaje de 3.3V. Señales de datos PMOD no son pares conectados, y se conectan utilizando los mejores tracks disponibles sin control de impedancia ni delay. [16].

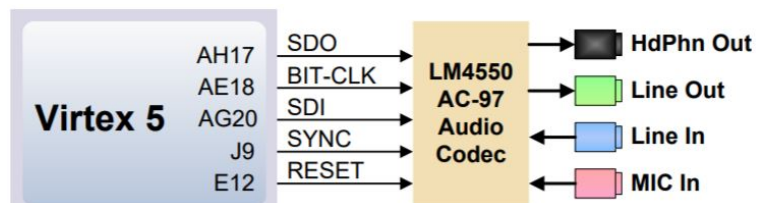

Figura 13: Pines de expansión de *Digilent Genesys Board*

## 6.7. Puerto serial

La placa Genesys aloja dos puertos serie RS-232 de 2 hilos, uno con un conector DB9F y uno con un conector de cabecera de 3 pines que incluyen TX, RX y GND. Se utiliza un búfer de cambio de nivel ST3232 para proporcionar señal a ambos puertos RS-232. [16].

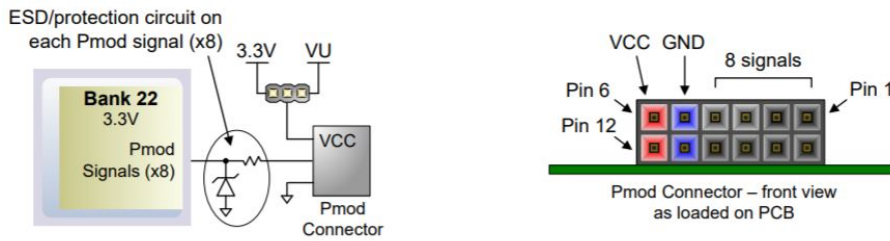

Figura 14: Pines de comunicación UART

## 6.8. Lenguaje de descripción de hardware (HDL)

*Hardware description Language* (HDL) es el lenguaje que se utiliza para la construcción y verificaciones de circuitos de alta complejidad, HDL se utiliza para describir las conexiones, funciones del circuito el cual puede estar incluso descrito en diferentes módulos dando un amplia área de desarrollo ya que facilitan las pruebas y permite una adaptaciones al circuito sin la necesidad de estar armado con componentes físicos. Los lenguajes utilizados para las pruebas son verilog.

## 6.9. Verilog

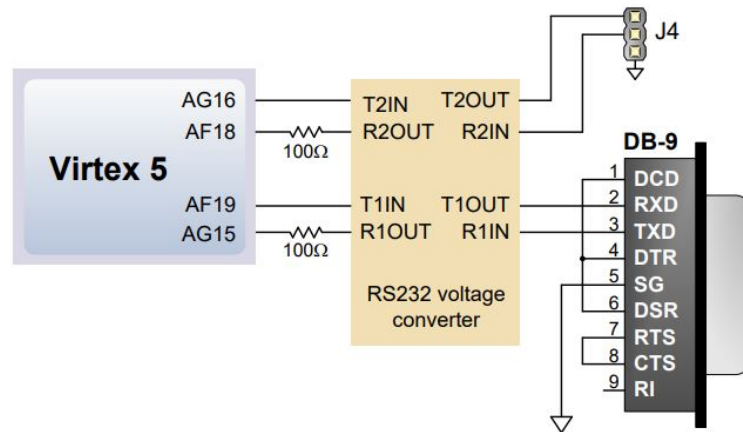
Verilog es uno de los lenguajes de descripción de hardware más utilizado actualmente, Este fue creado por Phil Moorby en 1985 con el fin modelar circuitos electrónicos basados en una jerarquía de módulos. Este lenguaje utiliza una sintaxis similar a C con la adaptabilidad ya que soporta distintos niveles de abstracción en circuitos analógicos y digitales. [17].

## 6.10. TM4C123GH6PM (Tiva C)

El chip TM4C123GH6PM o mejor conocido como Tiva C, este es un chip con gran variedad de parámetros como una frecuencia de hasta 80 MHz un ADC de 12 bits, comunicación UART de 8 bit y 4 entradas de I2C para comunicación serial que serán utilizados para la conexión con el FPGA. [18] [19]

## 6.11. Comunicación serial

### ▪ 6.12. UART

El receptor o transmisor asíncrono universal UART, es el dispositivo clave para los sistemas de comunicaciones en serie de manera asíncrona, este tiene como función principal convertir los datos de serie a paralelos al momento de recibir datos y vice-versa de convertir datos paralelos a serie para transmisión. Este manda datos a través de los pines TX y RX que corresponden a los registros de desplazamiento. Este protocolo también suministra la función de *handshaking* que es la necesaria para la interfaz RS-232, siendo capaz de poder hacer transmisiones de audio y video. [20].

### ▪ 6.13. I2C

*Inter-IC* o I2C es un protocolo que facilita la comunicación, que permite un intercambio de información a gran velocidad. Requiere de 3 diferentes señal SCL (*System Clock*), SDA (*System Data*) y GND. Este protocolo es esencial para la comunicación del

módulo de HDMI ya que este funciona a partir de un bus de datos donde el dispositivo maestro es el controlador y los dispositivos codependientes son los que se conecten por dicho puerto. Este produce una secuencia de inicio y finaliza con una secuencia de parada, este transfiere secuencias de 8bits. [21].



---

## Ambiente de trabajo ISE

---

Como todo proceso, la creación de la arquitectura de nanochips se sigue un flujo de trabajo para su implementación en VLSI. Se necesitan hacer las diferentes verificaciones de funcionamiento por medio de distintas síntesis. Para este nanochip Gran jaguar se verificará su funcionamiento por medio un código obtenido en la síntesis lógica. Así mismo debido a la complejidad de la arquitectura de computadoras se ha necesitado comprobar por medio de una simulación y una adaptación física en un ambiente capaz de soportar dicha arquitectura, en este trabajo se realizará la comprobación por medio de un Ambiente digital Xilinx ISE y un FPGA Xilinx Genesys.

### 7.1. Creación y simulación de proyectos

#### 7.1.1. Implementación y creación de proyecto

Para realizar la comprobación dentro del ambiente ISE se utiliza un flujo de trabajo [15](#) donde se creó un proyecto en el cual se colocó el código obtenido en la síntesis lógica, se identificó el hardware donde que quemará la arquitectura y se procedió con someterla a los procesos de síntesis en el cual se realizó el análisis de jerarquías y descripción del hardware, pasando a su implementación del diseño en cajas negras y por último creando un archivo donde se encuentra un archivo programable.



Figura 15: Flujo de trabajo para creación de proyectos

### 7.1.2. Simulación en Isim Simulator

La herramienta Isim Simulator es uno de los principales aliados al momento de comprobar el funcionamiento de la arquitectura. Para utilizarse se deben seguir una serie de pasos posterior al flujo de trabajo de creación de proyecto (Figura 15), el cual al haber finalizado se aplica la opción de simular "Behavioral Model", desplegando la ventana de Isim (Figura 16) en la cual se podrán ver las variables y estados en todo momento de la simulación del circuito.

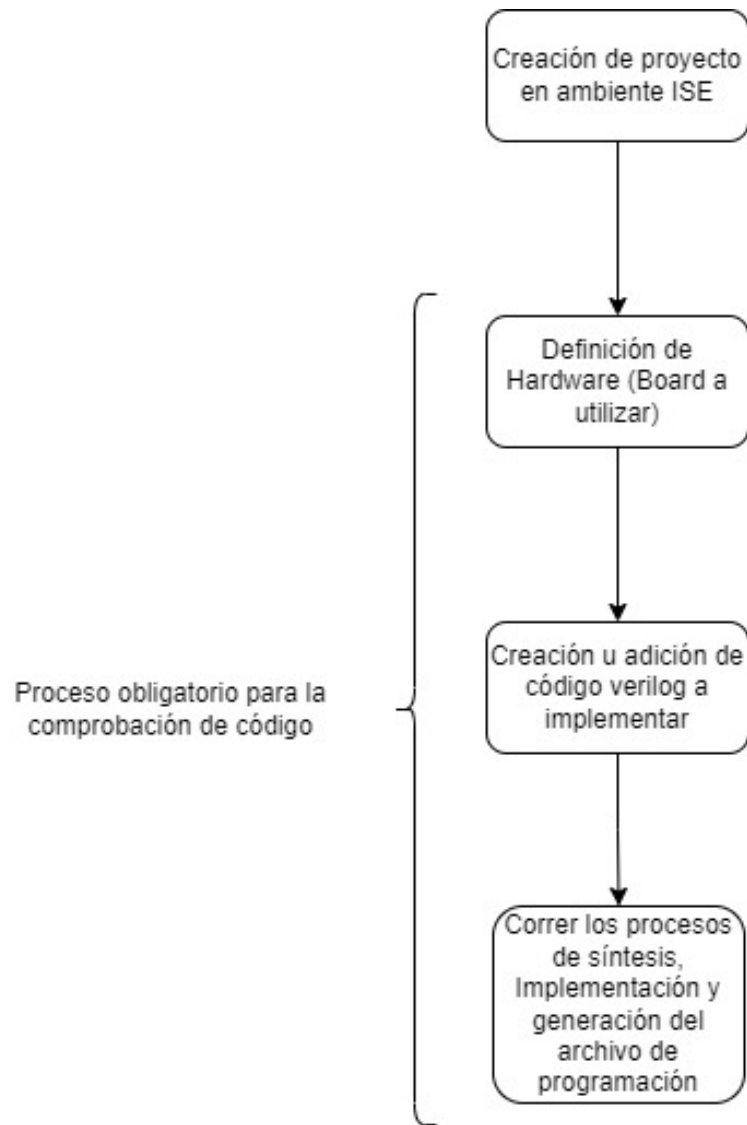

Figura 16: Ventana de ambiente Isim

---

## Implementación del diseño en el ambiente ISE para la FPGA

---

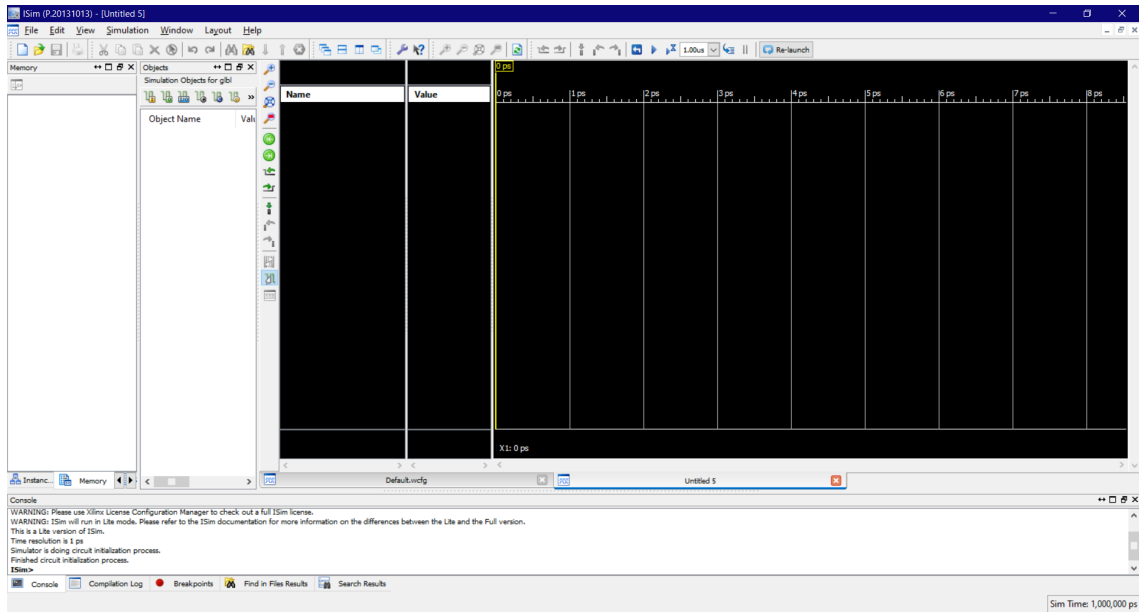
Para la implementación completa del nanochip Gran Jaguar en el ambiente del FPGA por medio del simulador ISE, inicialmente se realizan las pruebas de creación de proyecto para revisión del código; luego se crean las cajas negras pertenecientes a los diferentes módulos de la síntesis y el código completo se pasa al simulador de ISIM para verificar que cada una de sus salidas cumpliera con el texto ASCII. Una vez la simulación cumple con los resultados esperados se procede a realizar las pruebas físicas con salidas internas del FPGA en los pines de LED, finalmente se realiza una breve revisión de funcionamiento por medio de los puertos de entrada y salida de expansión del FPGA.

### 8.1. Creación de BlackBoxes

Para hacer los códigos de cajas negras diseñados en Verilog, se dividió el trabajo de creación con Luis Gómez, basados en el documento de "TCB018GBWP7T TSMC 0.18um Standard Cell Library Databook" el cual provee el funcionamiento, estructura de la caja, descripciones de tamaño, delay y consumo de las cajas negras.

### 8.2. Simulación del código en Isim Simulator

Para la comprobación del nanochip en el ambiente Isim se definieron las señales pertenecientes al select el cual define el texto a desplegar, la señal del reset originalmente en 1 para que el contador empiece en 0 y luego en 0 para desplegar el texto, y un clk que va de 0 a 1 cada 100ps dando como resultado la salida de ASCII en la salida q\_out como se observa en figuras 17, 18 y 19.



Figura 17: Ventana de ambiente Isim con condiciones iniciales



Figura 18: Ventana de ambiente Isim con condiciones activas

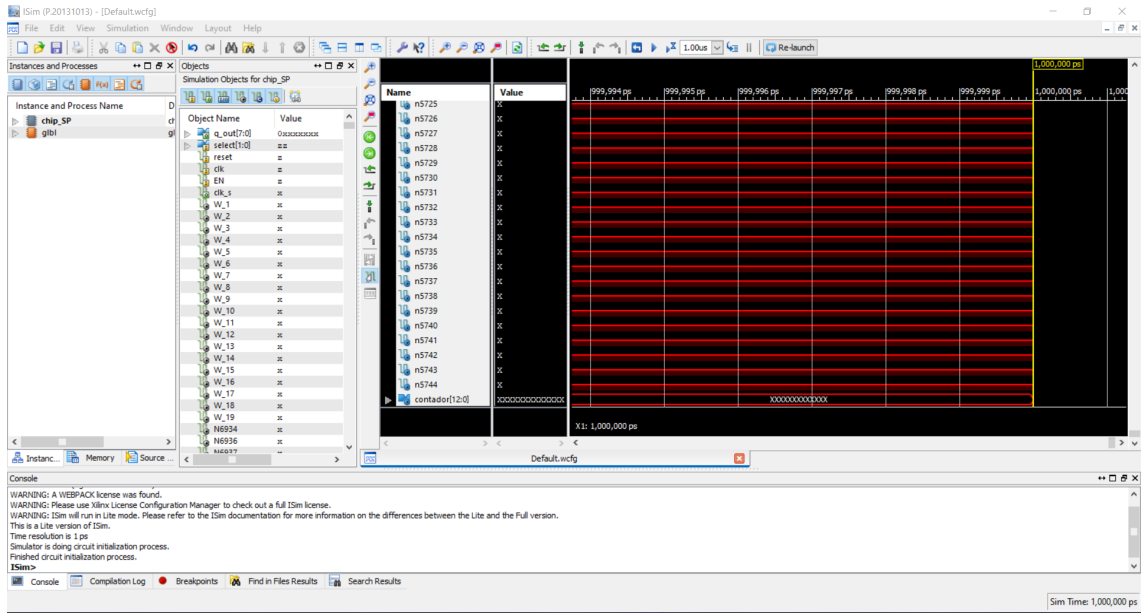

Figura 19: Ventana de ambiente Isim y salida ASCII del nanochip

### 8.3. Implementación del código en output LEDs y pines I/O

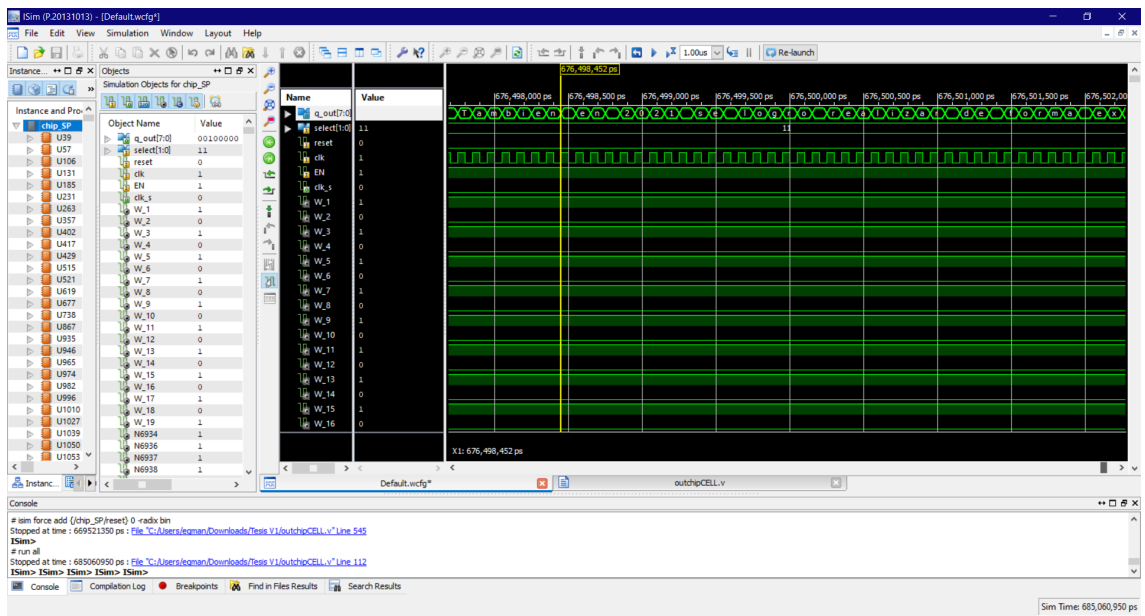
Una vez comprobado el funcionamiento del nanochip en el simulador Isim, se experimentó con los puertos de salida LED y pines de expansión para la entrada de reloj de 1.5 KHz para hacer una verificación sencilla del funcionamiento del FPGA. El cual para poder montar la arquitectura en el FPGA se pasó por el flujo de trabajo de creación de proyecto y se define un archivo constrain tipo `.ucf` donde se define los pines físicos que se utilizarán para hacer la simulación física como se observa en la Figura 20.

```
1 NET "clk" CLOCK_DEDICATED_ROUTE = FALSE;
2 NET "clk" LOC = "AM13";
3
4 NET "reset" LOC = "J19" | PULLDOWN;
5 NET "select[0]" LOC = "L18" | PULLDOWN;
6 NET "select[1]" LOC = "K18" | PULLDOWN;
7
8 NET "EN" LOC = "H18" | PULLDOWN;
9
10 NET "q_out[0]" LOC = "AG8";
11 NET "q_out[1]" LOC = "AH8";
12 NET "q_out[2]" LOC = "AH9";
13 NET "q_out[3]" LOC = "AG10";
14
15 NET "q_out[4]" LOC = "AH10";
16 NET "q_out[5]" LOC = "AG11";
17 NET "q_out[6]" LOC = "AF11";
18 NET "q_out[7]" LOC = "AE11";
```

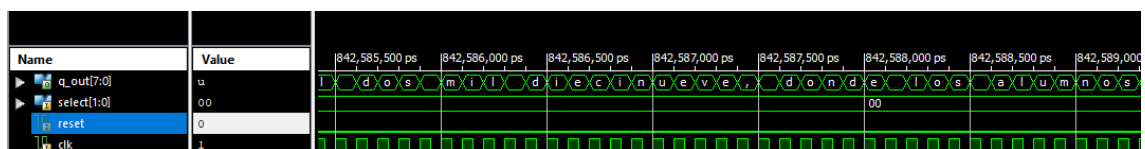
Listing 8.1: UFC de pines LED



Figura 20: Verificación física de nanochip en pines LED



Al observar el funcionamiento de la arquitectura en la salida LED, se cambió el archivo `.ufc` de constrains para desplegar la salida y definir las entradas en los pines de expansión del FPGA los cuales serán la entrada física al dispositivo TivaC como se muestra en la Figura 21 para su conversión a una computadora.

```
1 NET "clk" CLOCK_DEDICATED_ROUTE = FALSE;
2 NET "clk" LOC = "AM13";
3
4 NET "reset" LOC = "AM12";
5 NET "select[0]" LOC = "AD10";
6 NET "select[1]" LOC = "AE8";
7
8 NET "EN" LOC = "AF10";
9
10 NET "q_out[7]" LOC = "AE9";
11 NET "q_out[6]" LOC = "AC8";
12 NET "q_out[5]" LOC = "AB10";
13 NET "q_out[4]" LOC = "AC9";
14
15 NET "q_out[3]" LOC = "AF8";
16 NET "q_out[2]" LOC = "AB8";
17 NET "q_out[1]" LOC = "AA10";
18 NET "q_out[0]" LOC = "AA9";
```

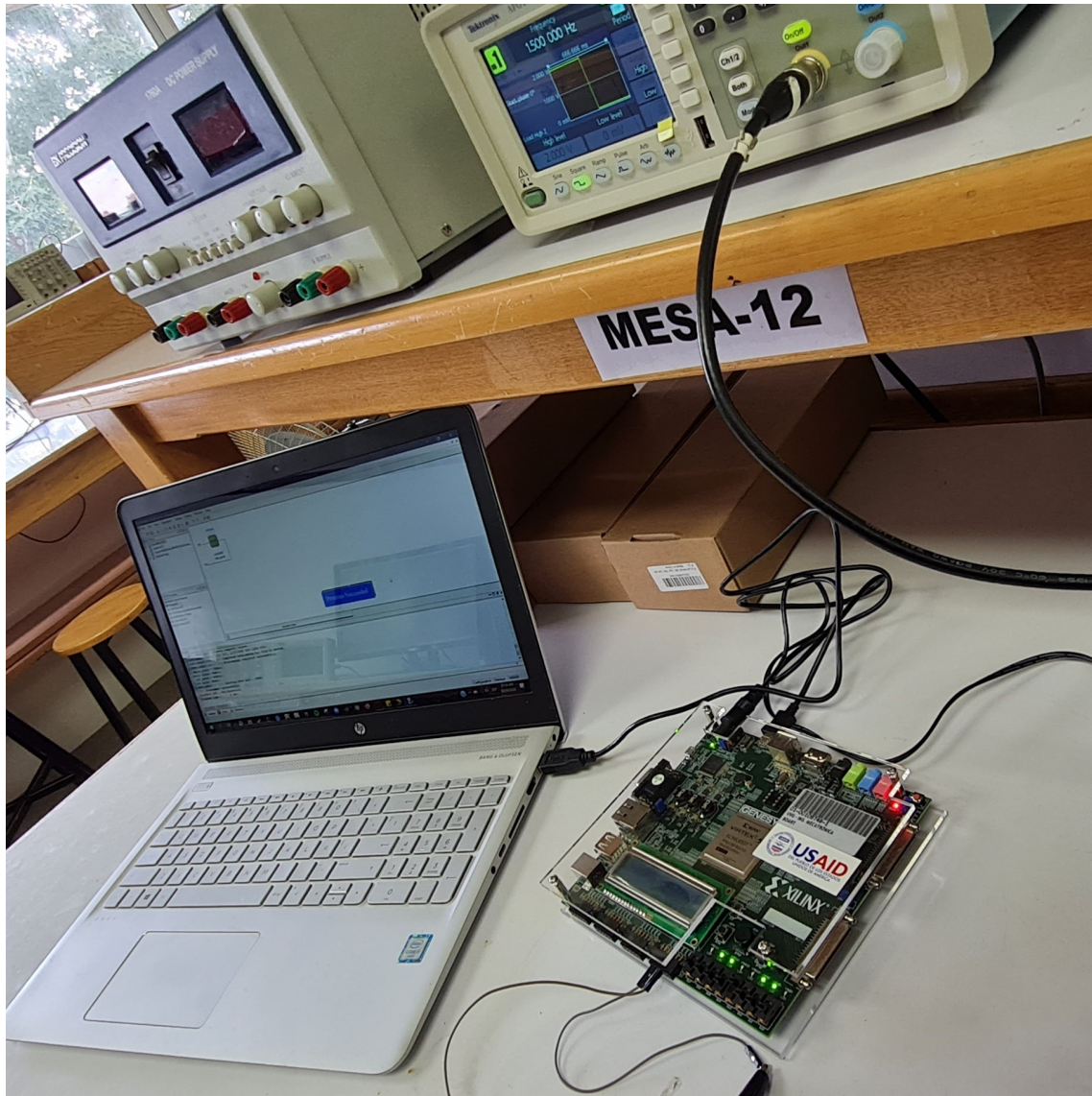
Listing 8.2: UFC de pines de expansión I/O



Figura 21: Verificación física de nanochip en pines de expansión a TivaC



A partir del código obtenido en la síntesis lógica y complementado con el código creado de cajas negras fue posible lograr verificar el funcionamiento por medio de una plataforma de desarrollo FPGA *Xilinx Virtex-5 Genesys*. Para validar los parámetros del código de la arquitectura, se adecuó el código al ambiente Xilinx ISE y se compiló para verificar las salidas del funcionamiento del nanochip en el simulador ISim y los pines de expansión del FPGA; los cuales se adaptaron para funcionar como entradas y salidas del chip para ser procesada por otro dispositivo que despliegue su funcionamiento.

La comunicación efectiva con los encargados de las áreas de automatización de síntesis lógica y física junto al de procesamiento de verificación física, permitió el éxito de las simulaciones y a partir de toda la información y verificación de procesos se elaboraron dos guías de funcionamiento de FPGA que permitan instalar el ambiente de programación en cualquier sistema operativo y el funcionamiento de sus herramientas.

---

### Recomendaciones

---

- Utilizar la documentación y manuales de funcionamiento del uso del ambiente y sus herramientas para familiarizarse con el entorno antes de empezar los proyectos.
- Mantener una comunicación activa con el proceso de automatización de síntesis lógica. Debido a que se necesita una interacción constante para verificar el funcionamiento del código, el reporte de errores y las correcciones que permiten la simulación del código.
- Realizar diferentes pruebas con circuitos más complejos para definir los parámetros de funcionamientos máximos del FPGA.
- Investigar e implementar diferentes proyectos utilizando los otros puertos de expansión del FPGA.

- [1] J. de los Santos, «Diseño de un sumador/restador completo de 32 bits con tecnología CMOS en un proceso de 28 nanómetros usando aplicaciones de diseño de la empresa Synopsys.,» en *Trabajo de graduación en modalidad de Tesis*, Facultad de Ingeniería Universidad del Valle de Guatemala, 2014.
- [2] S. Rubio, «Definición del Flujo de Diseño para Fabricación de un Chip con Tecnología VLSI CMOS,» en *Trabajo de graduación en modalidad de Tesis*, Facultad de Ingeniería Universidad del Valle de Guatemala, 2019.
- [3] L. Najera, «Implementación de circuitos sintetizados a nivel netlist a partir de un diseño en lenguaje descriptivo de hardware como primer paso en el flujo de diseño de un circuito integrado.,» en *Trabajo de graduación en modalidad de Tesis*, Facultad de Ingeniería Universidad del Valle de Guatemala, 2019.
- [4] M. Flores, «Corrección de anillo de entradas/salidas y pruebas de antenna y ERC para la definición del flujo de diseño del primer chip con tecnología nanométrica desarrollado en Guatemala,» en *Trabajo de graduación en modalidad de Tesis*, Facultad de Ingeniería Universidad del Valle de Guatemala, 2020.
- [5] M. Sibrian, «Verificación de reglas de diseño (DRC) para el desarrollo de un flujo funcional de un circuito integrado con tecnología nanométrica,» en *Trabajo de graduación en modalidad de Tesis*, Facultad de Ingeniería Universidad del Valle de Guatemala, 2020.
- [6] C. Ayenci, «Ejecución y utilización de un flujo de diseño para el desarrollo de un chip con tecnología nanométrica: Extracción de componentes parásitos y simulaciones en HSPICE.,» en *Trabajo de graduación en modalidad de Tesis*, Facultad de Ingeniería Universidad del Valle de Guatemala, 2020.
- [7] L. Abadía, «Posicionamiento e interconexión entre componentes de un circuito sintetizado para el flujo de diseño de un circuito a escala nanométrica utilizando la herramienta de IC Compiler,» en *Trabajo de graduación en modalidad de Tesis*, Facultad de Ingeniería Universidad del Valle de Guatemala, 2021.

- [8] J. Shin, «Diseño de un circuito integrado con tecnología de 180 nm usando librerías de diseño de TSMC: ejecución de la síntesis física, validación de reglas eléctricas y corrección de errores obtenidos,» en *Trabajo de graduación en modalidad de Tesis*, Facultad de Ingeniería Universidad del Valle de Guatemala, 2021.
- [9] E. Torres, «Diseño de un circuito integrado con tecnología de 180 nm usando librerías de diseño de TSMC: Ejecución y simulación para la etapa de síntesis lógica,» en *Trabajo de graduación en modalidad de Tesis*, Facultad de Ingeniería Universidad del Valle de Guatemala, 2021.
- [10] A. Altuna, «Diseño de un Circuito Integrado con Tecnología de 180nm usando Librerías de Diseño de TSMC: Ejecución de la Síntesis Física, Verificación de Reglas de Diseño y Corrección de Errores Obtenidos.,» en *Trabajo de graduación en modalidad de Tesis*, Facultad de Ingeniería Universidad del Valle de Guatemala, 2021.
- [11] J. Orozco, «Diseño de un circuito integrado con tecnología de 180 nm usando librerías de diseño de TSMC: ejecución de la fase de verificación física Layout vs Schematic (LVS),» en *Trabajo de graduación en modalidad de Tesis*, Facultad de Ingeniería Universidad del Valle de Guatemala, 2021.
- [12] J. Ayala, «Diseño de un Circuito Integrado con Tecnología de 180 nm Usando Librerías de Diseño de TSMC: Ejecución de la Síntesis Física, Verificaciones de Antena y Corrección de Errores Obtenidos,» en *Trabajo de graduación en modalidad de Tesis*, Facultad de Ingeniería Universidad del Valle de Guatemala, 2021.
- [13] Xilinx, *ISE In-Depth Tutorial*, oct. de 2011. dirección: [https://www.xilinx.com/htmldocs/xilinx13\\_3/ise\\_tutorial\\_ug695.pdf](https://www.xilinx.com/htmldocs/xilinx13_3/ise_tutorial_ug695.pdf).
- [14] Xilinx, *ISE Design Suite 13: Installation and Licensing Guide*, oct. de 2011. dirección: [https://www.xilinx.com/htmldocs/xilinx13\\_3/iil.pdf](https://www.xilinx.com/htmldocs/xilinx13_3/iil.pdf).
- [15] Xilinx, *Synthesis and Simulation Design Guide*, oct. de 2011. dirección: [https://www.xilinx.com/htmldocs/xilinx13\\_3/sim.pdf](https://www.xilinx.com/htmldocs/xilinx13_3/sim.pdf).
- [16] H. C. Pullman, *Genesys™ FPGA Board Reference Manual*, abr. de 2016. dirección: [https://digilent.com/reference/\\_media/genesys:genesys\\_rm.pdf](https://digilent.com/reference/_media/genesys:genesys_rm.pdf).
- [17] TSMC, *TCB018GBWP7T TSMC 0.18um Standard Cell Library Databook*, mar. de 2009. dirección: [https://www.xilinx.com/htmldocs/xilinx13\\_3/sim.pdf](https://www.xilinx.com/htmldocs/xilinx13_3/sim.pdf).
- [18] T. Instruments, *Tiva™ TM4C123GH6PM Microcontroller*, 2021. dirección: <https://www.ti.com/lit/ds/symlink/tm4c123gh6pm.pdf>.
- [19] T. instruments, *TivaWare™ Peripheral Driver Library*, 2021. dirección: <https://www.ti.com/lit/ug/spmu298e/spmu298e.pdf>.
- [20] U. de Málaga Dpto. de Electrónica), *Tema 6. Comunicaciones asíncronas(UART's)*, 2009. dirección: [http://www.el.uma.es/marin/Practica4\\_UART.pdf](http://www.el.uma.es/marin/Practica4_UART.pdf).
- [21] E. J. Carletti, *Comunicación - Bus I2C*, 2021. dirección: <https://www.bolanosdj.com.ar/MOVIL/ARDUINO2/ComunicacionBusI2C.pdf>.

## 12.1. Manual de instalación del ambiente ISE

### Instalación en Windows

1. Ubicar la carpeta de los archivos y seleccionar el instalador \*.exe que se encuentra en Xilinx\_ISE\_DS\_14.7\_1015\_1-1.tar.gzip



Figura 22: Carpeta e instalador de ambiente Xilinx ISE

2. Dentro del instalador, seleccionar el directorio donde se encuentran los archivos \*.zip.xz que están en la misma carpeta del instalador, presionar siguiente y se tendrá la imagen de chequeo de integridad y desplegará el acuerdo de licencias.



Figura 23: Ventana de licencias

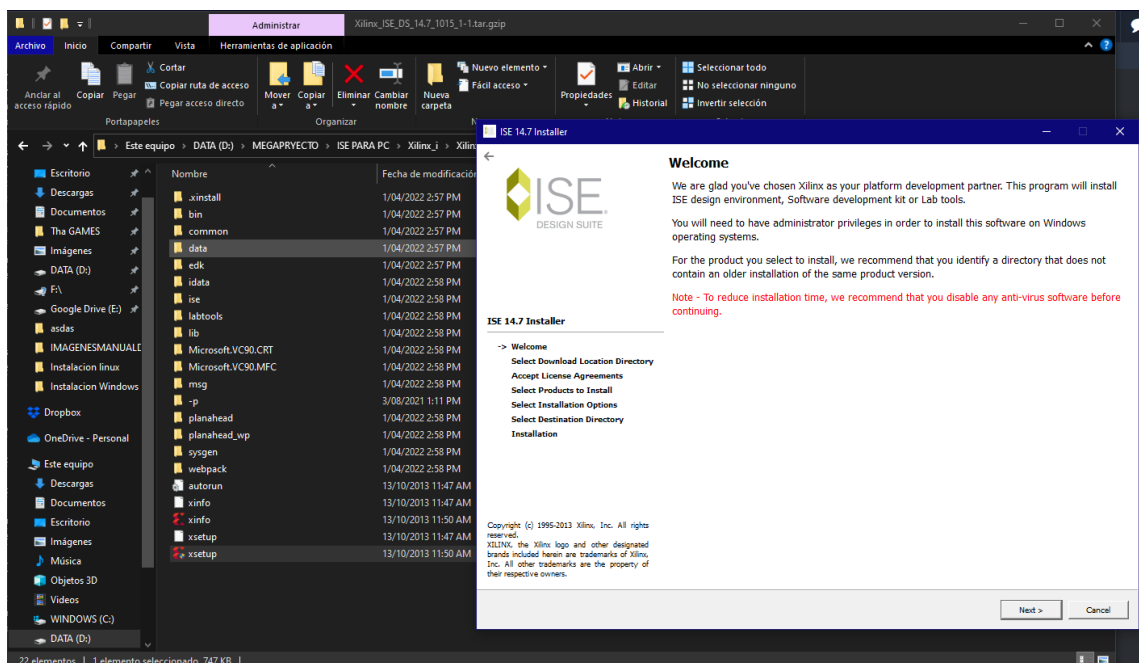

Figura 24: Ventana de contrato

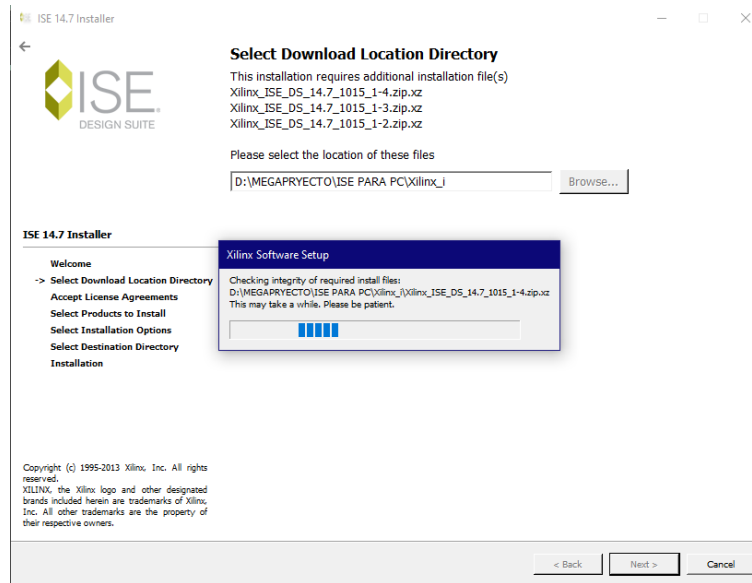

Figura 25: Ventana de verificación de integridad

3. Seleccionar la edición del sistema ISE Design Suite para instalar el programa completo.

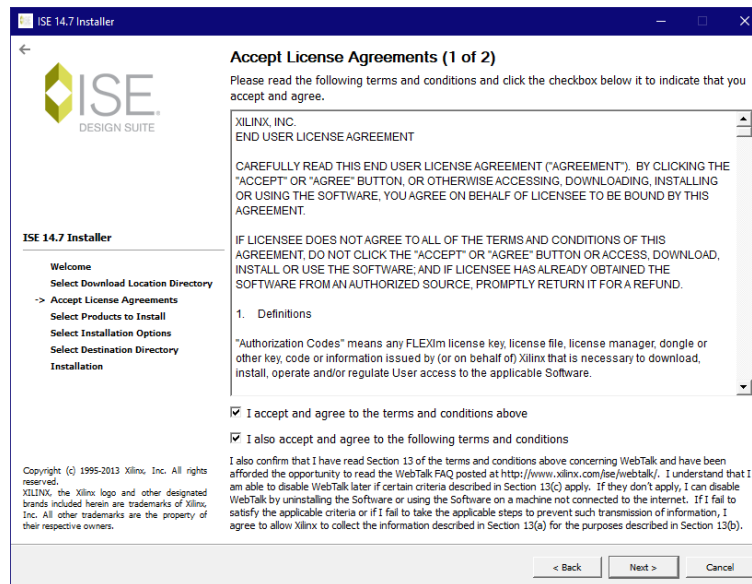

Figura 26: Ventana de selección de edición del programa

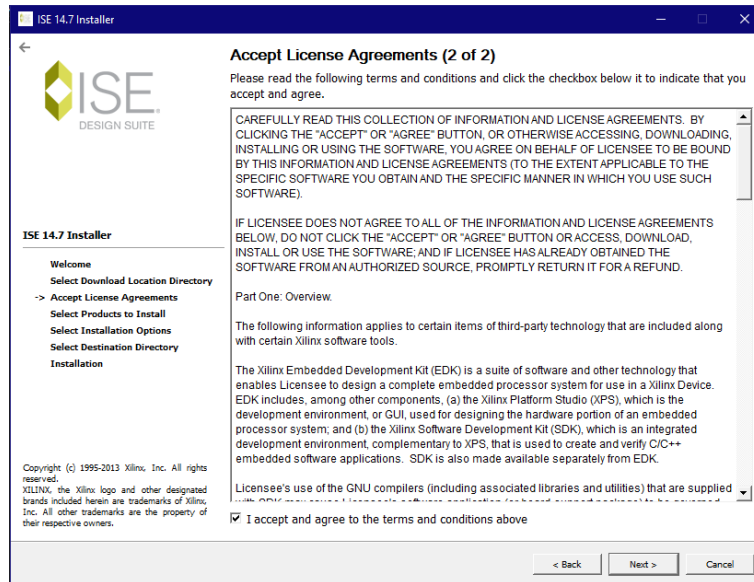
4. Activar la opción de uso de múltiples CPU para mejorar la instalación y activar la casilla de licencias.

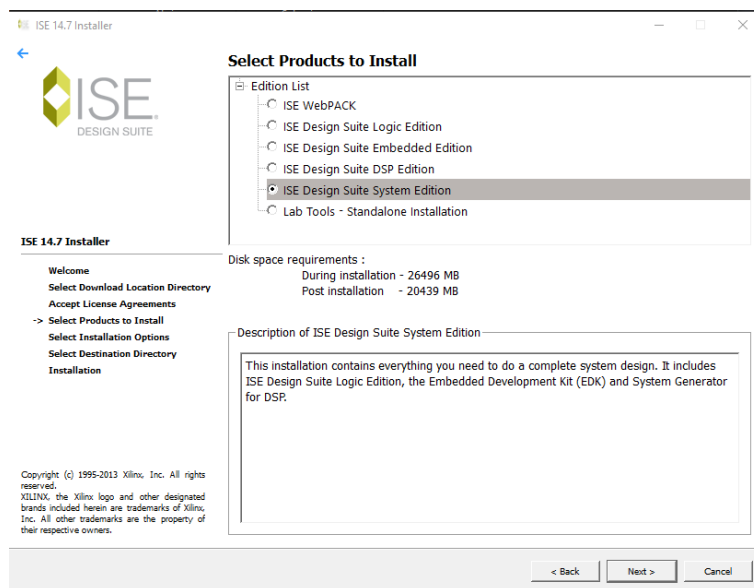

Figura 27: Selección de opciones de instalación

5. Dejar en default el directorio de instalación y permitir la importación de herramientas si se cuenta con una versión anterior. Seleccionar next, instalar y esperar a que se pida instalar wincap, al finalizar de instalar wincap se continuara con la instalación.



Figura 28: Selección de directorio de instalación

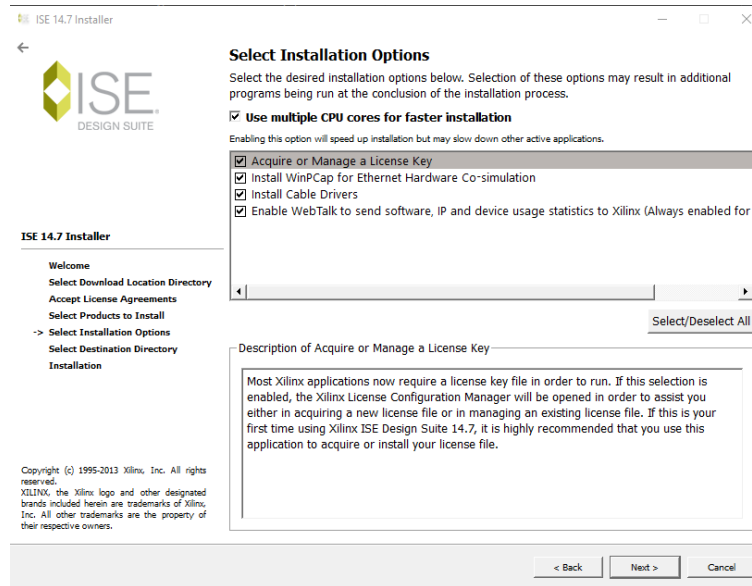



Figura 29: Inicialización de la instalación

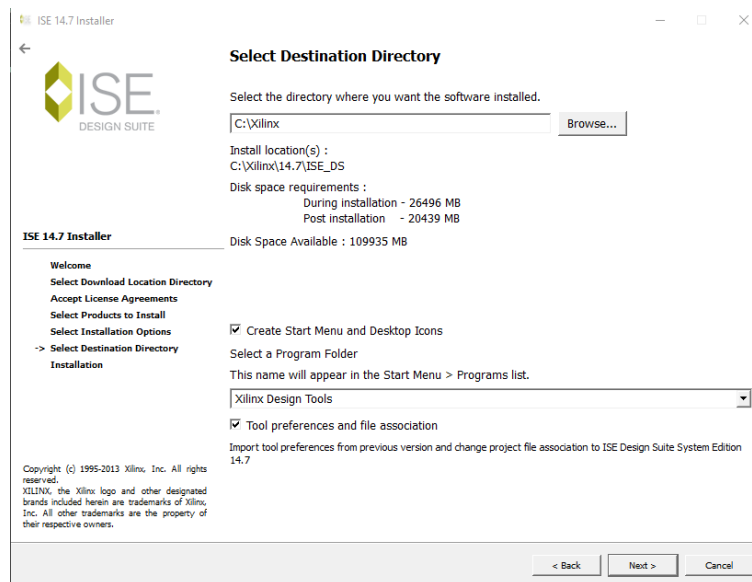

Figura 30: Proceso de instalación

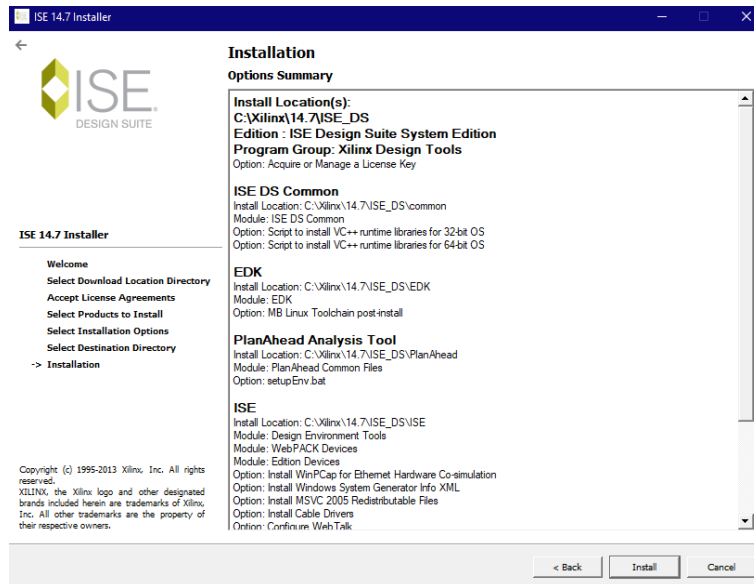

Figura 31: Inicialización de instalación de WinCap

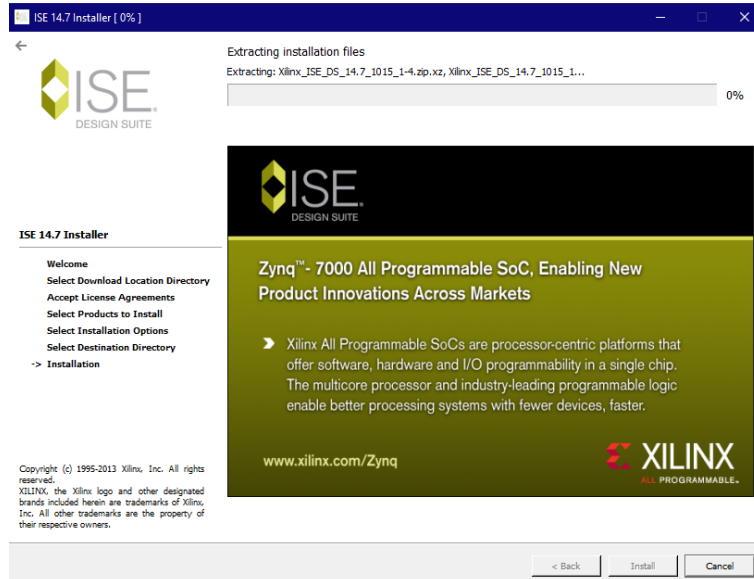

Figura 32: Selección de auto inicio

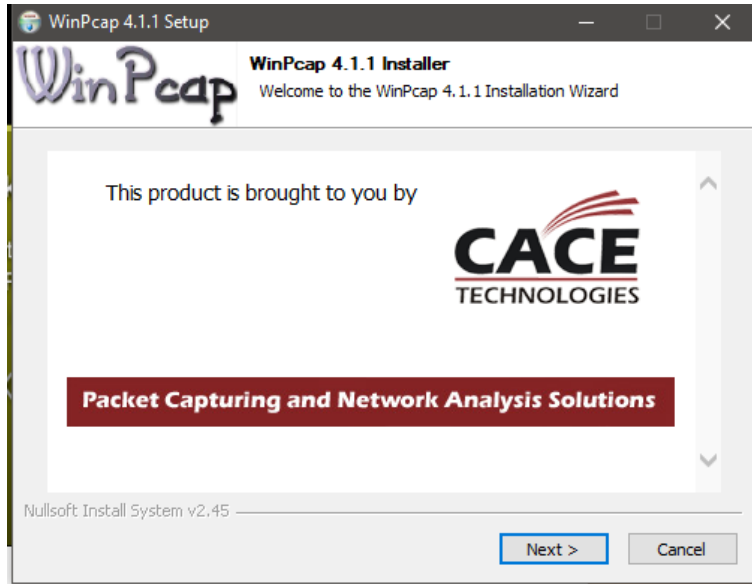

Figura 33: Finalización de instalación de WinCap

6. Al finalizar la instalación abrirá la ventana de licencias de Xilinx seleccionar localizar licencias existentes

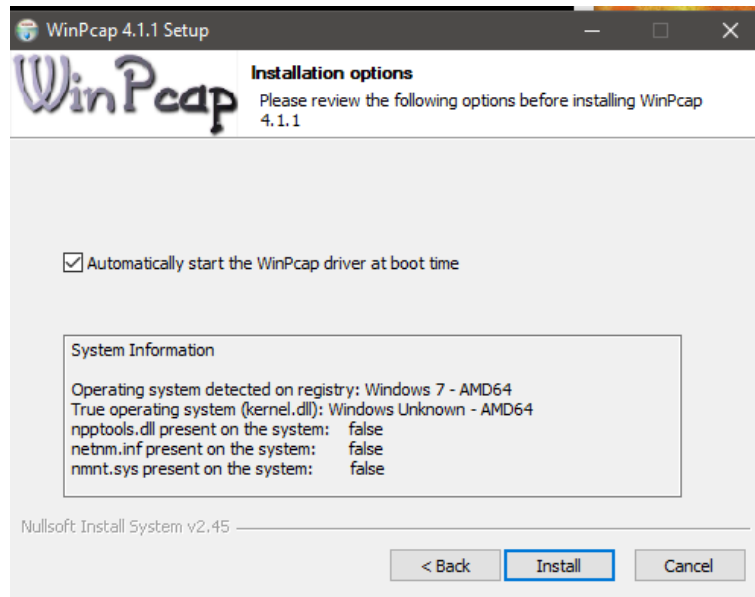

Figura 34: Finalización y ventana de licencias

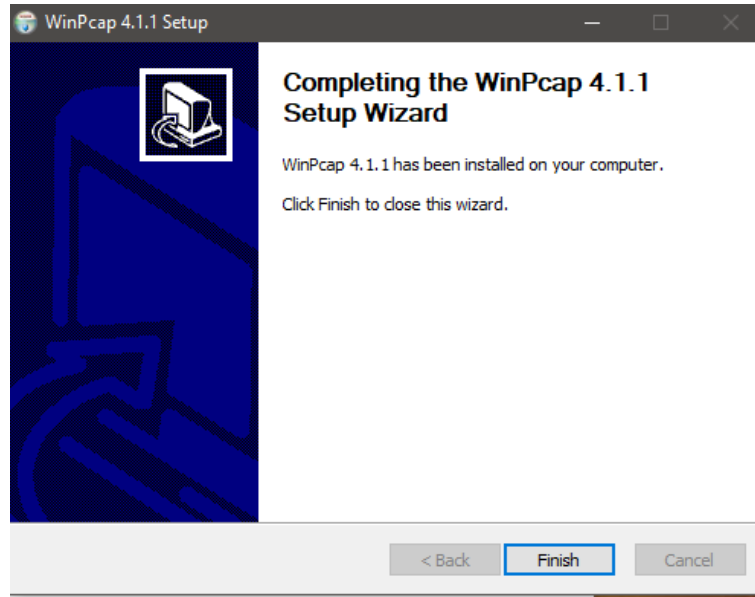
7. Seleccionar cargar licencias y seleccionar el archivo Xilinx 2016.lic



Figura 35: Selección de cargar licencias

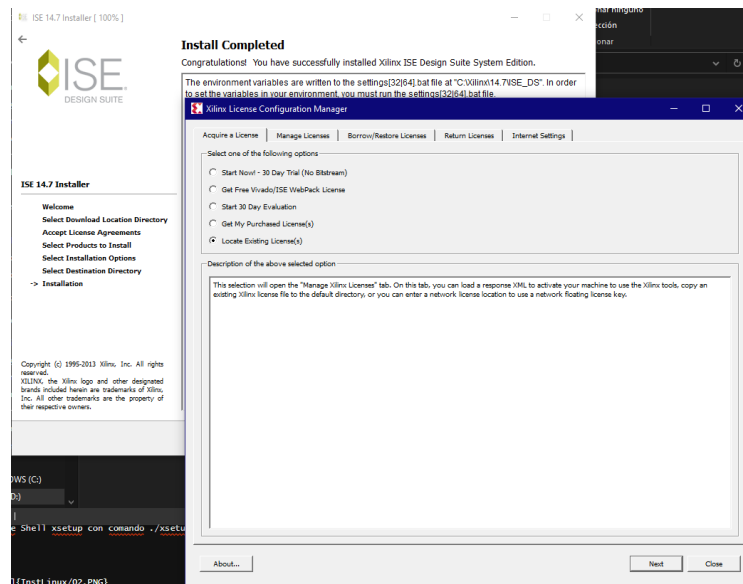

Figura 36: Archivo de lincecias permanentes

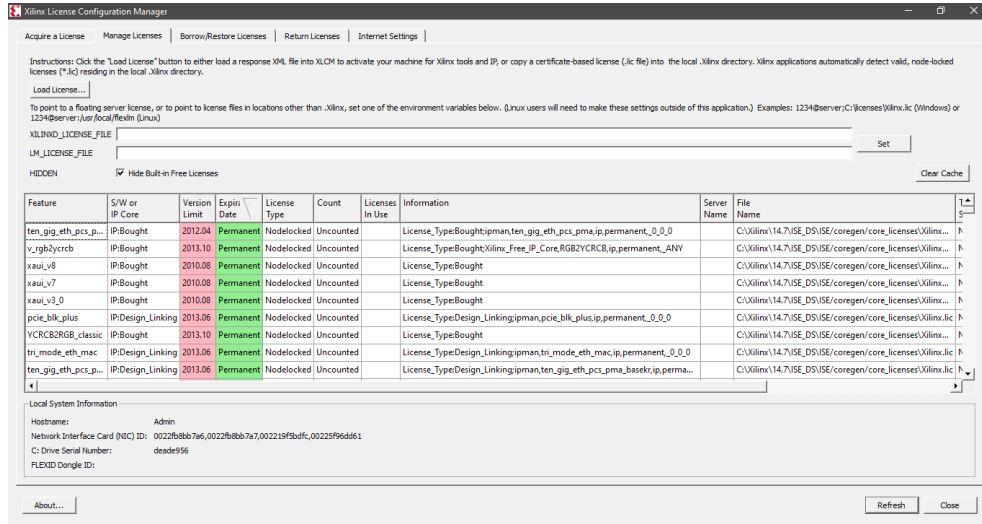

Figura 37: Aceptación de las licencias

- Al completar el programa estará listo. Para poder hacer que la aplicación suba los proyectos en un FPGA se debe ir al directorio de instalación C:\Xilinx\14.7\ISE\_DS\ISE\lib\nt64 y renombrar el archivo libPortability.dll por libPortability.dll.orig.

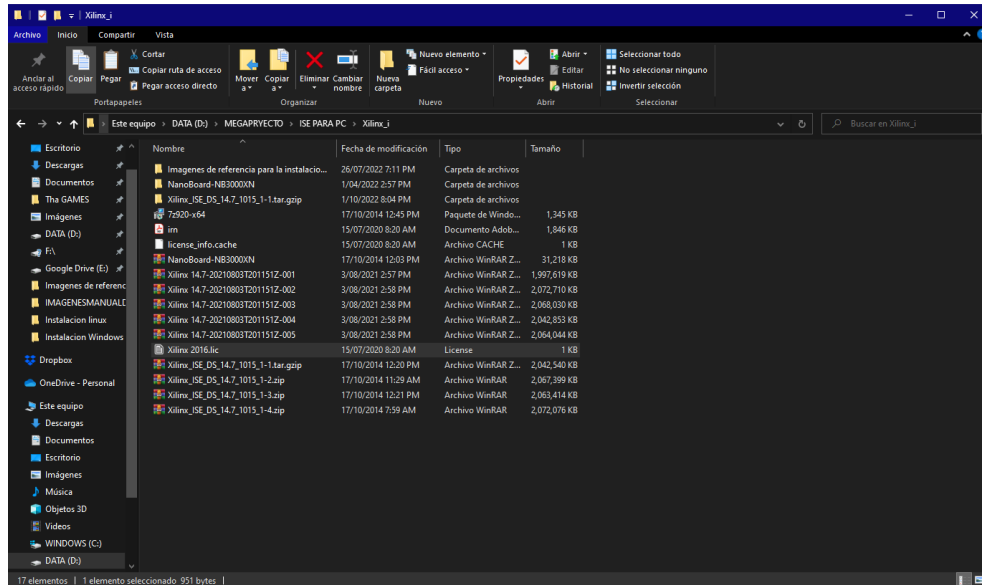

Figura 38: Carpeta y archivos a modificar

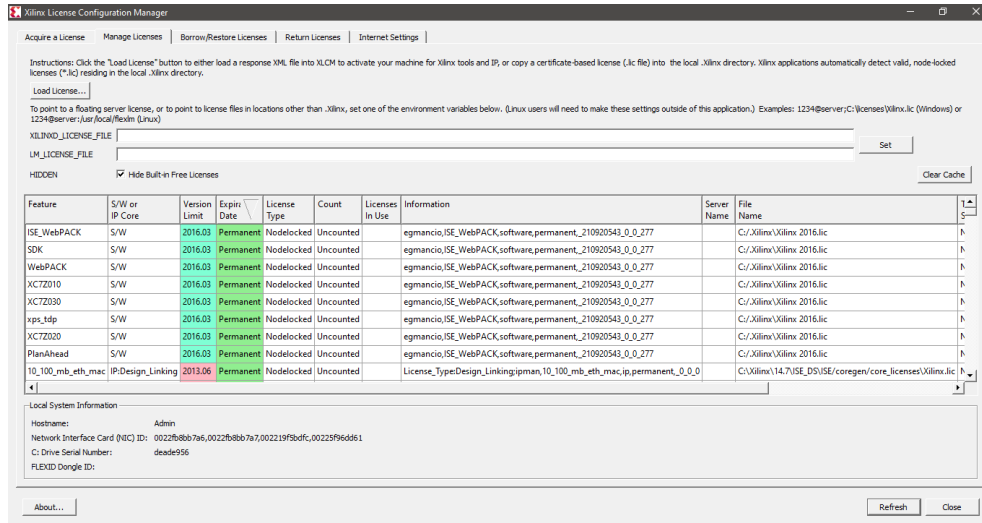
- Hacer una copia del archivo libPortabilityNOSH.dll en el mismo directorio y cambiarle el nombre a la copia por libPortability.dll

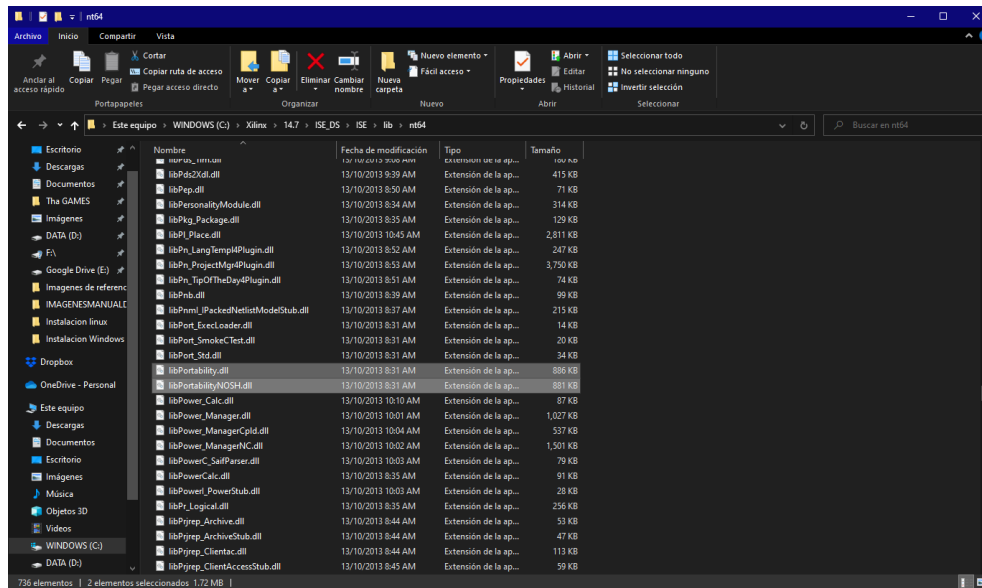

Figura 39: Archivos modificados

- Hacer otra copia del archivo libPortabilityNOSH.dll y copiarlo en C:\Xilinx\14.7\ISE\_DS\common\lib\nt64

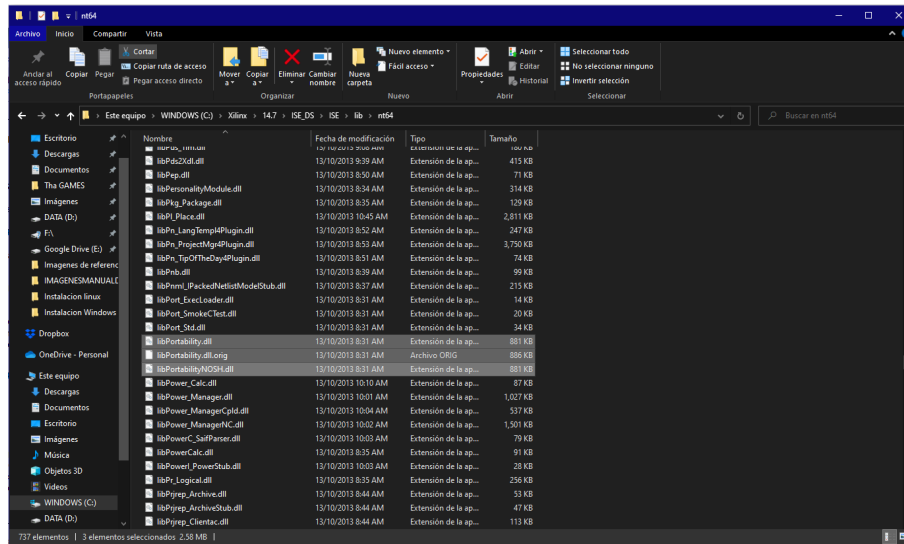

Figura 40: Copia de archivo en las librerías

- Como en el paso número 8 dentro del directorio C:\Xilinx\14.7\ISE\_DS\common\lib\nt64 cambiar el nombre del archivo libPortability.dll a libPortability.dll.orig así mismo renombrar libPortabilityNOSH.dll a libPortability.dll

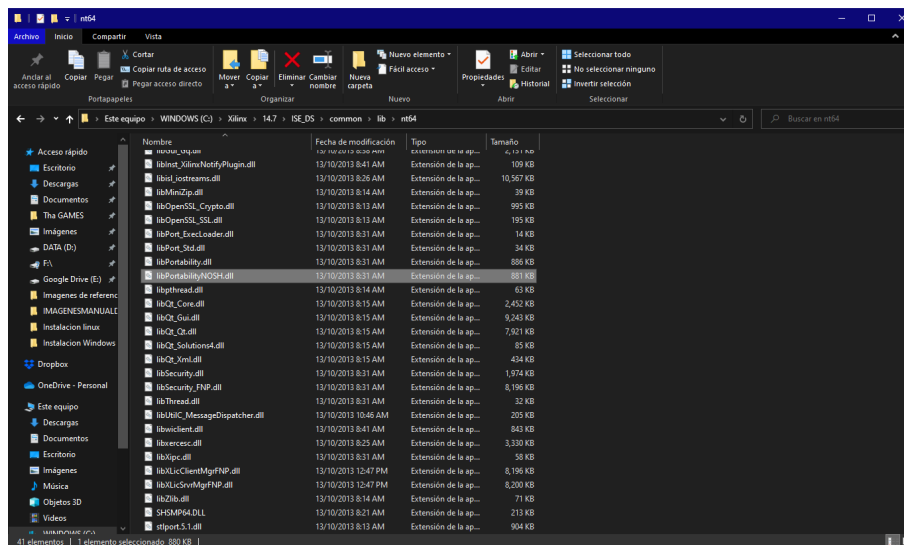

Figura 41: Archivos modificados en carpeta lib

## Instalación en Linux

1. Abrir consola y colocarla en súper usuario “su-” en la carpeta xilinxs donde están los archivos de instalación.

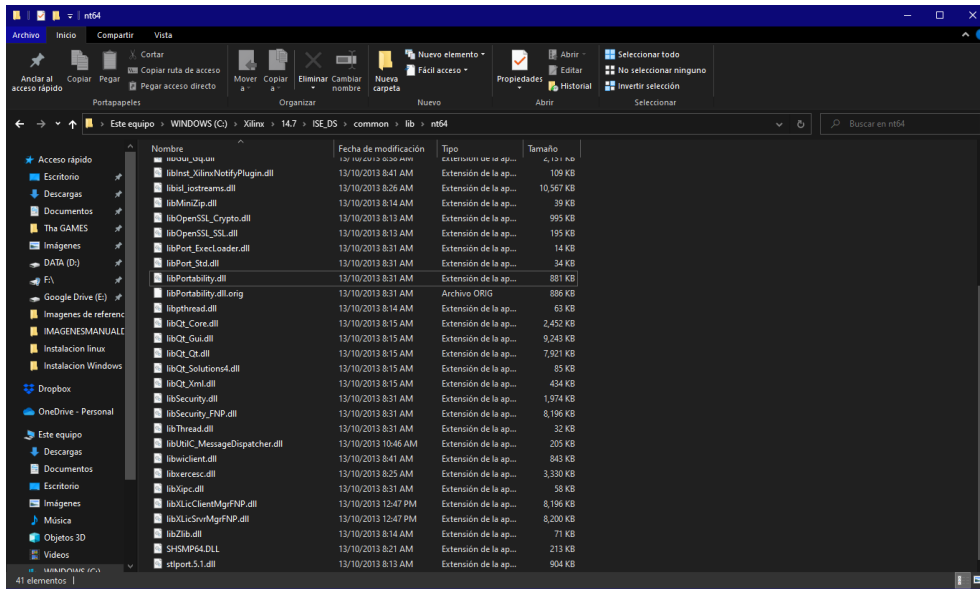

Figura 42: Terminal en súper usuario para instalación

2. Ejecutar el archivo de Shell xsetup con comando `./xsetup`



Figura 43: Ejecución de comando `./xsetup`

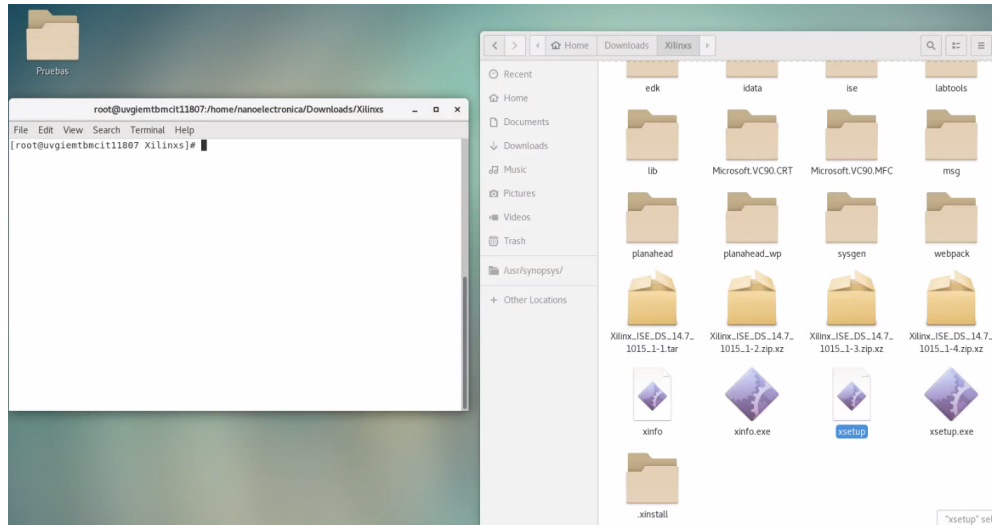

3. Dentro del instalador, seleccionar el directorio donde se encuentran los archivos \*.zip.xz que están en la misma carpeta del instalador.

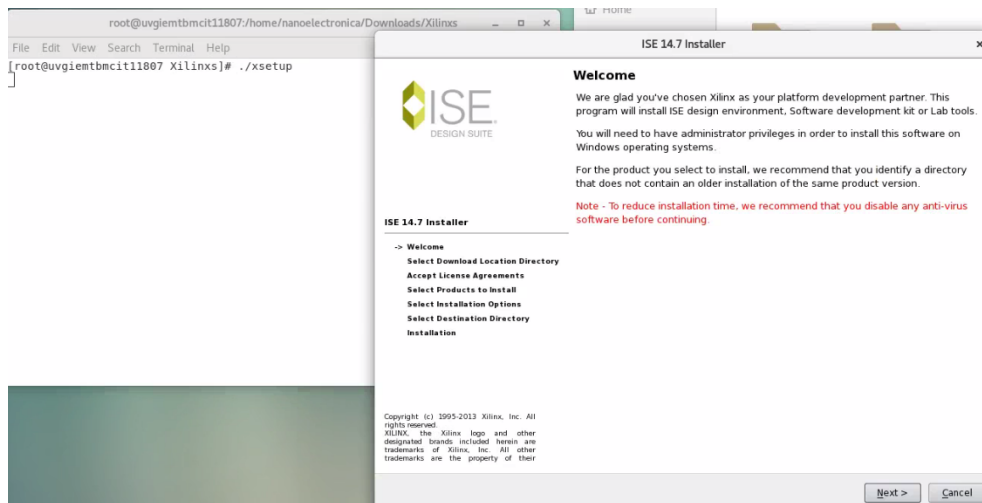

Figura 44: Selección de directorio de archivos de instalación

4. Presionar siguiente y se tendrá la imagen de chequeo de integridad y desplegará el acuerdo de licencias.



Figura 45: Chequeo de integridad

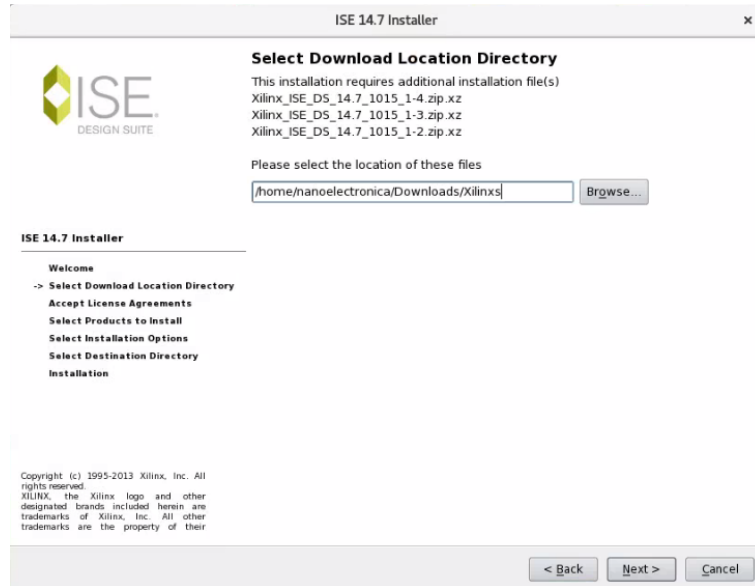

Figura 46: Pestaña de acuerdo de licencias

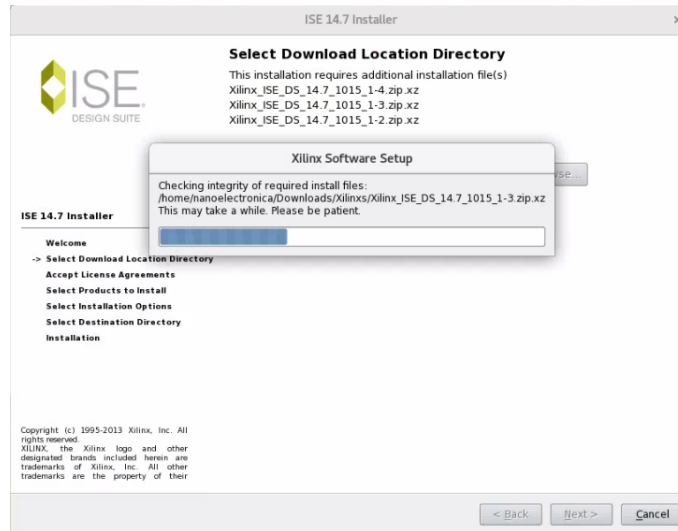

Figura 47: Pestaña de contrato final

5. Seleccionar la edición del sistema ISE Design Suite para instalar el programa completo.

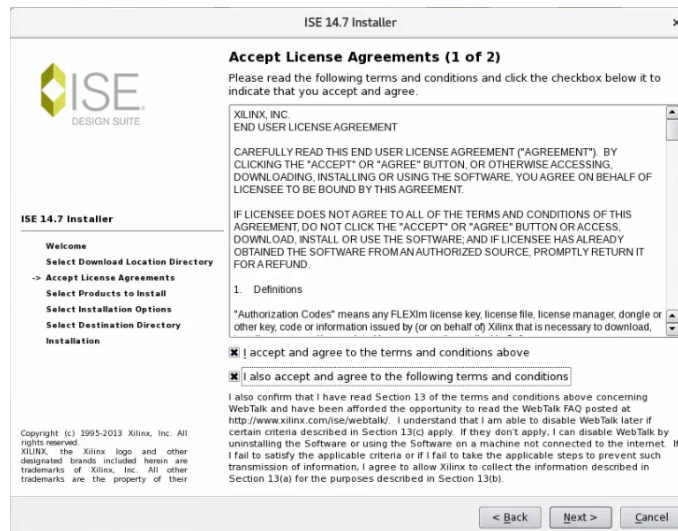

Figura 48: Pestaña de selección de edición del sistema

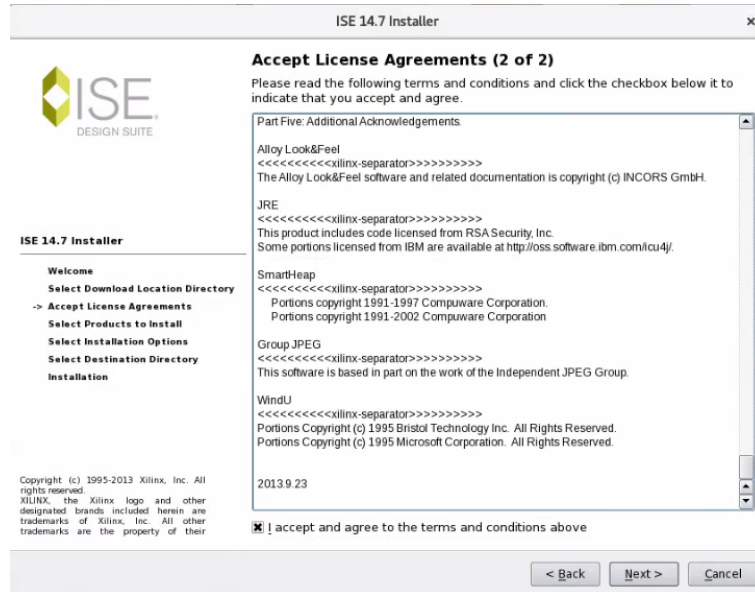
6. Activar la opción de uso de múltiples CPU para mejorar la instalación y activar la casilla de licencias.

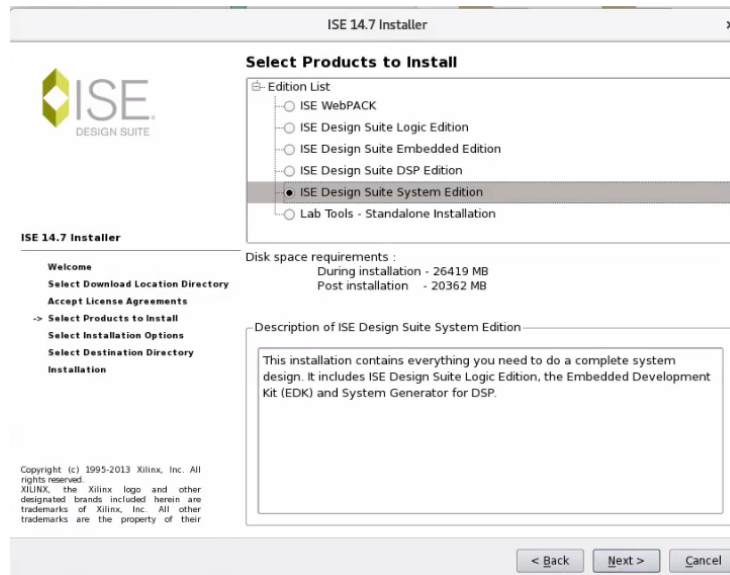

Figura 49: Selección de opciones de instalación

7. Dejar en default el directorio de instalación y permitir la importación de herramientas si se cuenta con una versión anterior. Seleccionar next, instalar y finalizar.



Figura 50: Selección de directorio de instalación

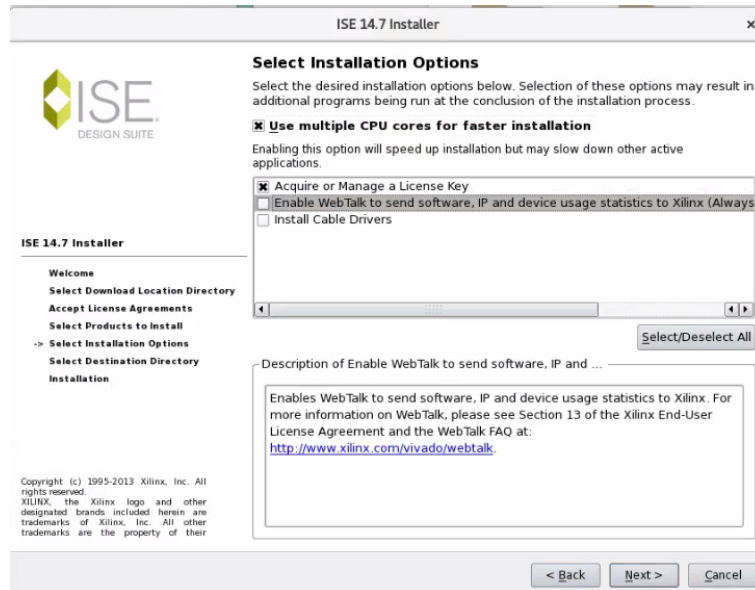

Figura 51: Pantalla de instalación

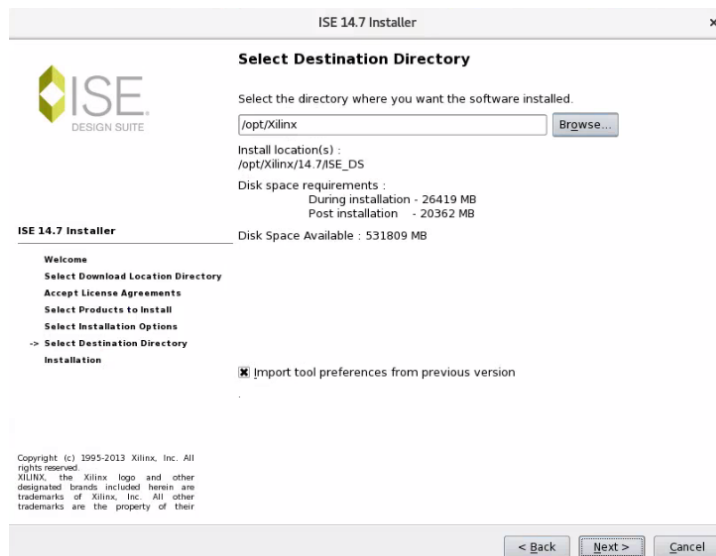

Figura 52: Finalización del proceso de instalación

8. Correr el archivo “./comando\_xilinx.sh” que se encuentra en la carpeta para correr el programa.

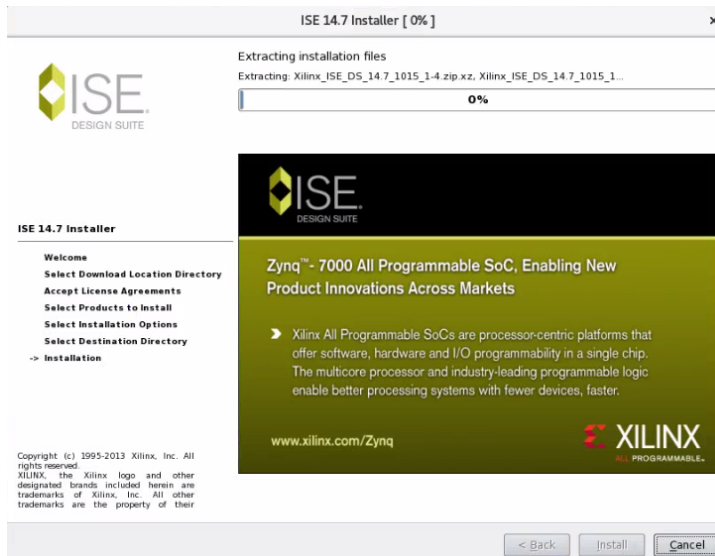

Figura 53: Ejecución de script para iniciar el programa

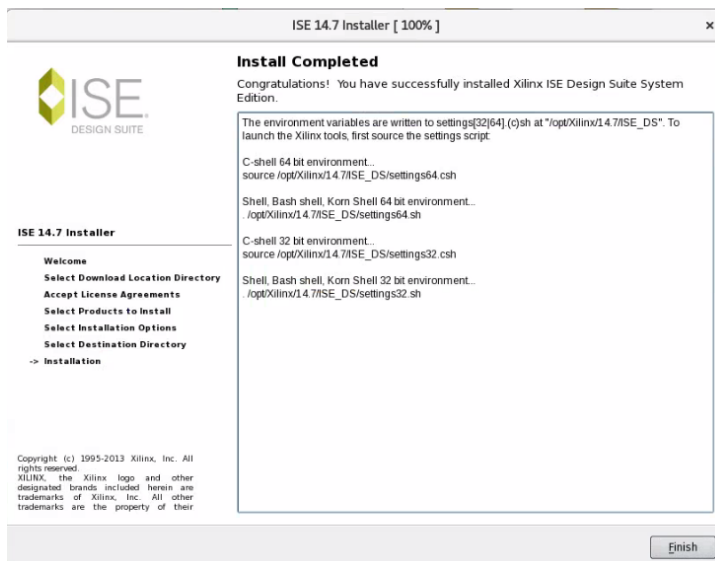
9. Para corregir el error de licencias se debe seleccionar ok, lo que abrirá una nueva pestaña con el buscador de licencias.



Figura 54: Selección de directorio de instalación

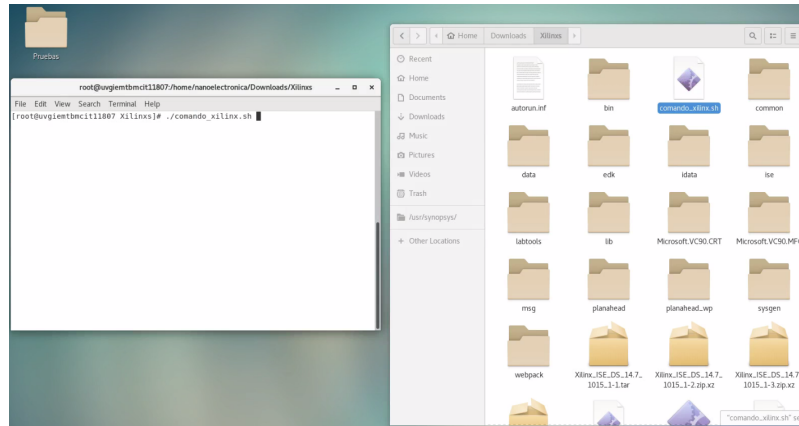

Figura 55: Venta de inicio de licencias

10. Seleccionar buscar licencias existentes y en la siguiente ventana seleccionar load license.

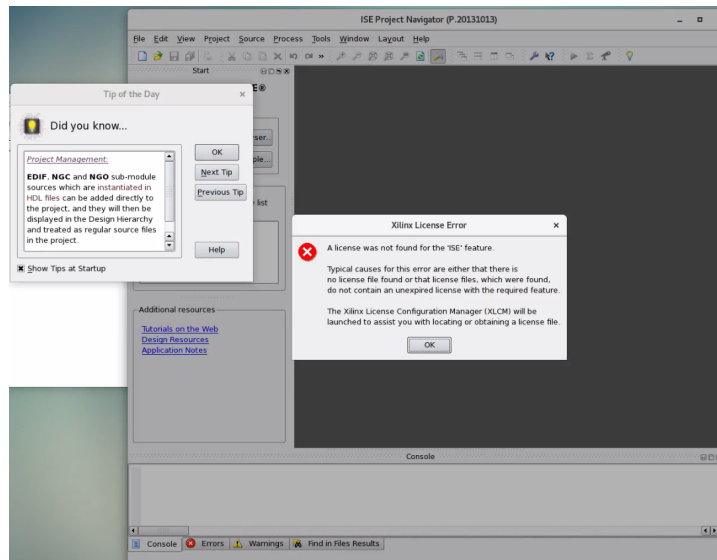

Figura 56: Ventana de licencias y buscador

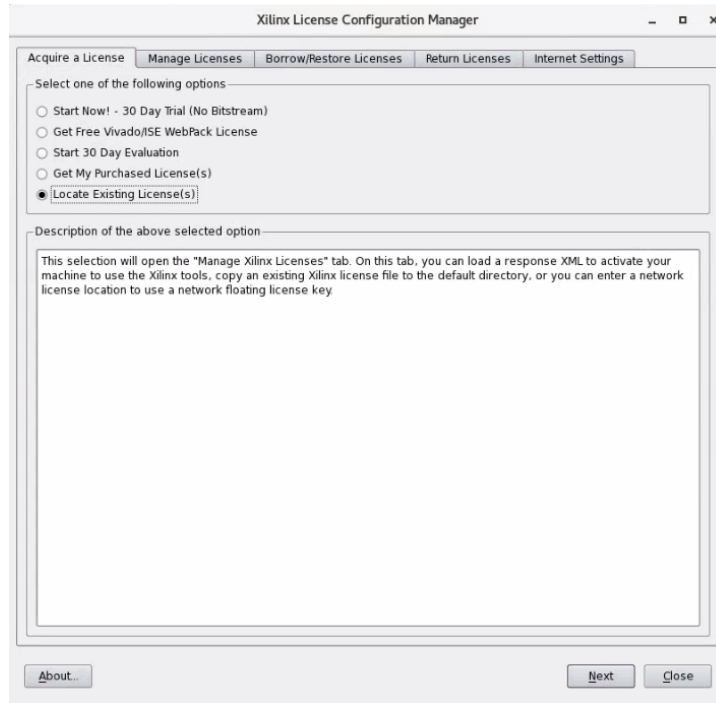
- Al seleccionar el archivo Xilinx 2016.lic que está dentro de la carpeta de los archivos de instalación, una vez realizado la siguiente vez que se ejecute el script y abra el programa no lo volverá a requerir.



Figura 57: Licencia colocada exitosamente

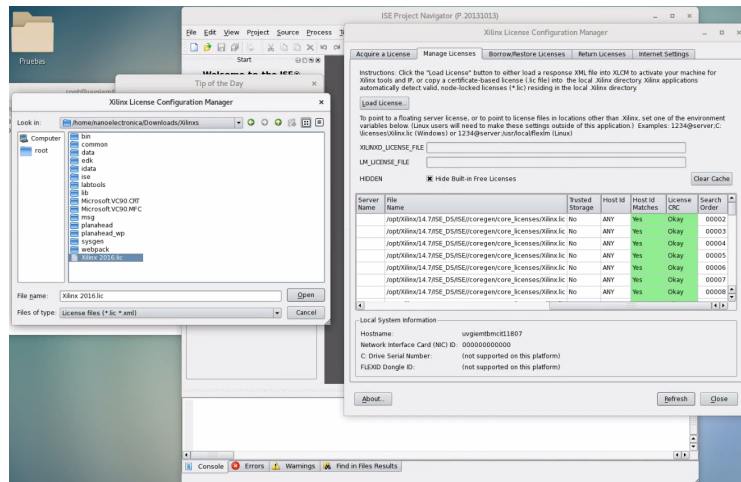

Figura 58: Ambiente I

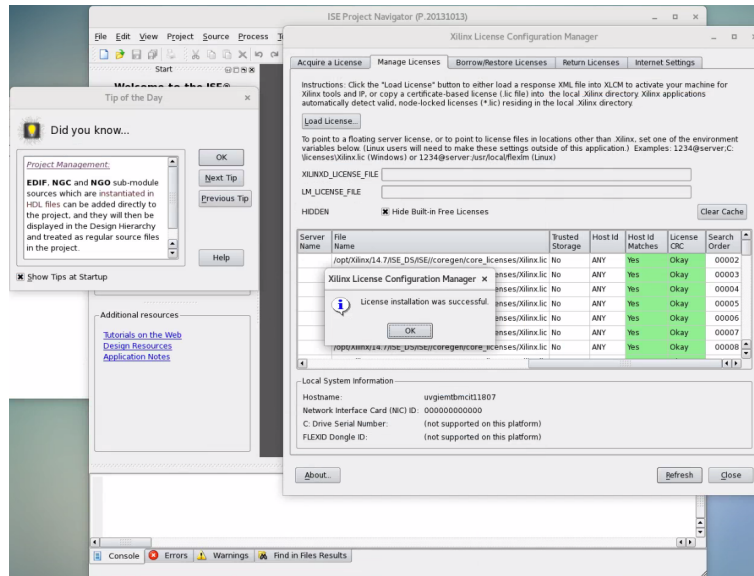

12. Si al reiniciar el equipo se encuentra con un error en la sesión de escritorio se debe proceder por abrir una terminal y revisar la carpeta /opt con "ls /opt" buscar la carpeta Xilinx, llegar a la carpeta ingresar a súper usuario su- y en el directorio /opt cambiar el nombre de la carpeta Xilinx por cualquier otro nombre con el comando mv ./Xilinx ./Xilinx-Bk2 verificar los cambios con ls y finalizar con el comando "reboot" para reiniciar el equipo.

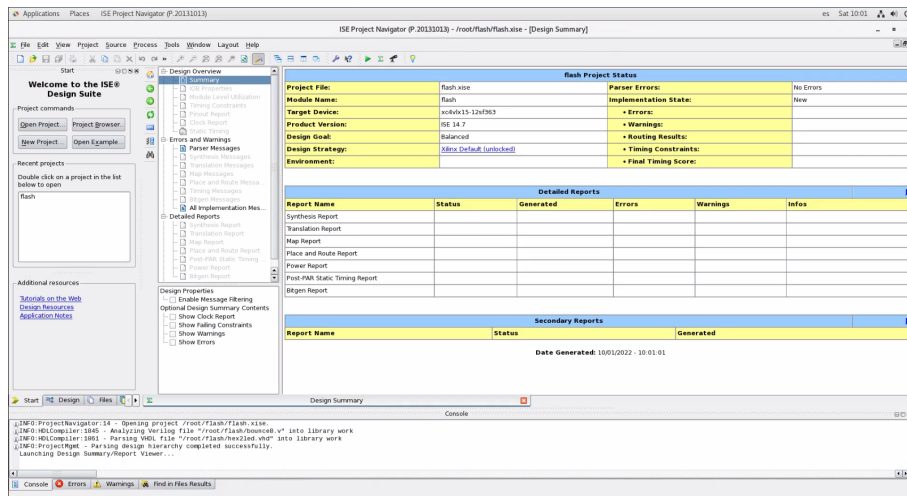

Figura 59: Error de sesión



Figura 60: Comandos para solución

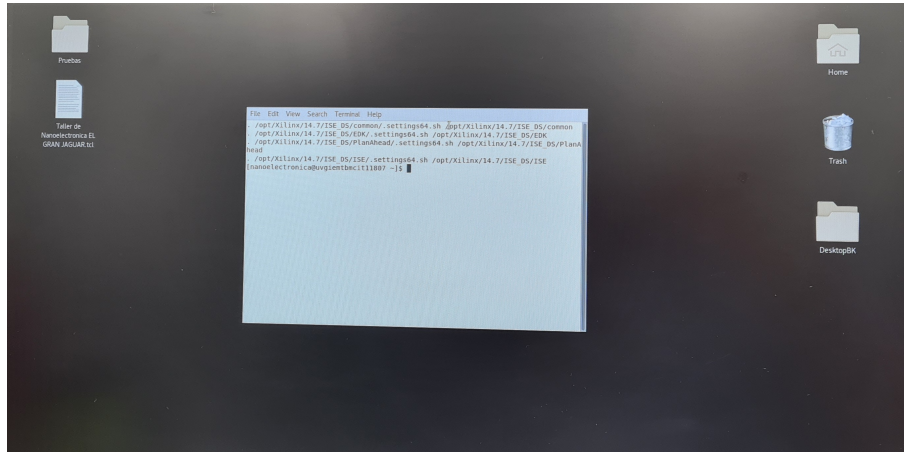

Figura 61: Sesión arreglada

## 12.2. Manual de creación de proyecto y simulación

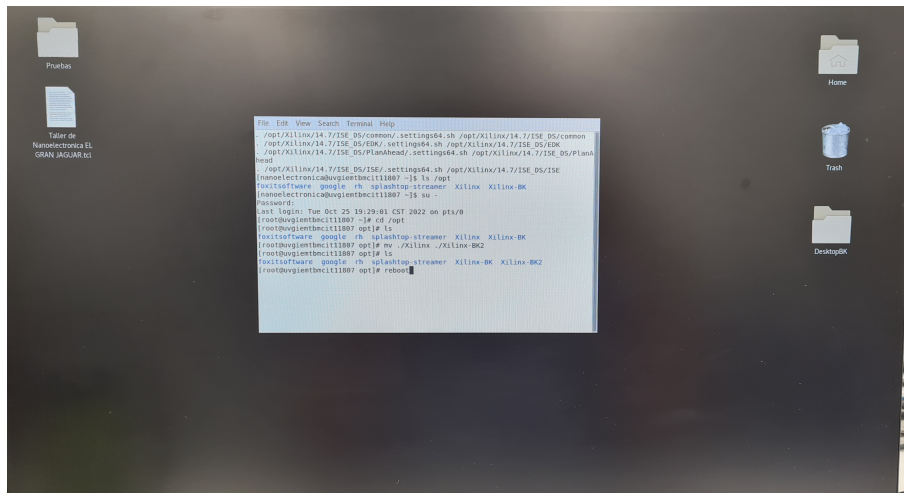
### Creación de proyecto y simulación en FPGA

1. Crear un nuevo proyecto desde la pestaña File o desde la pestaña start del inicio rápido, entrando en archivo y seleccionar la primera opción “New Project” o desde la pestaña de “start” de acceso rápido en el menú de inicio.

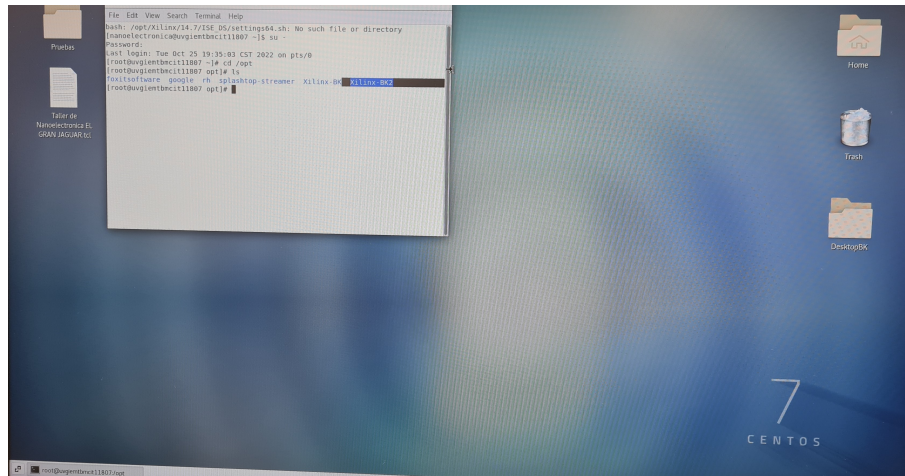

Figura 62: Terminal de inicio rápido de ambiente ISE

2. Definir nombre del proyecto, la localización y tipo de archivo origen en HDL para definir el lenguaje

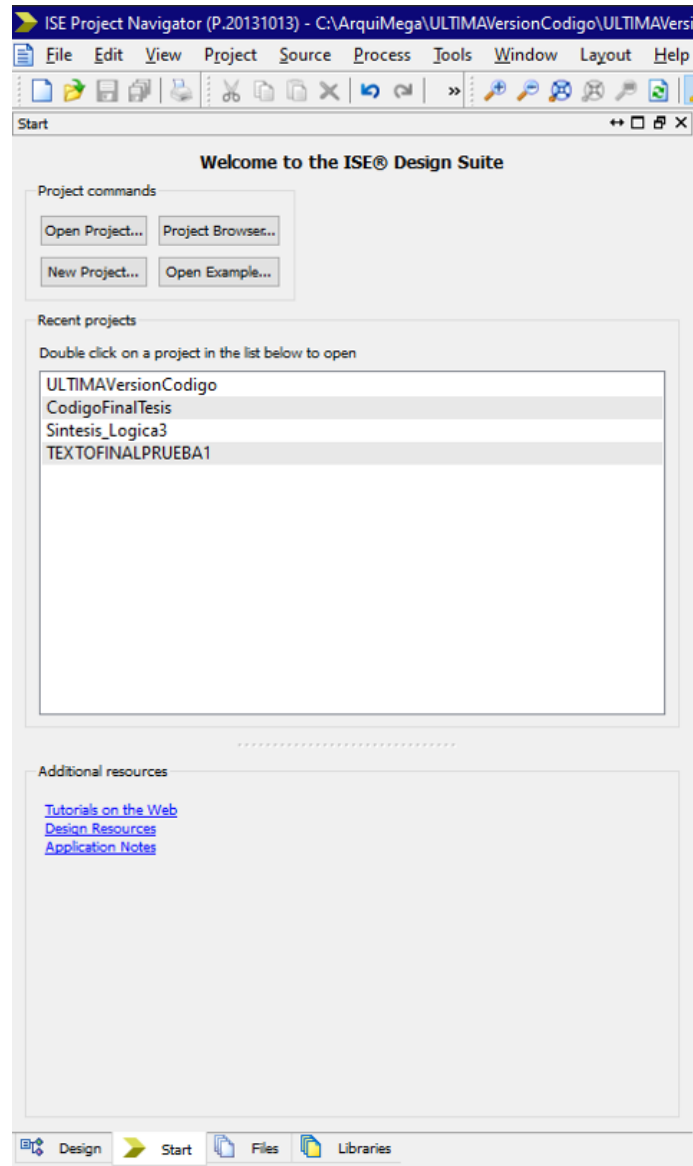

Figura 63: Ventana de creación de nuevo proyecto

3. Seleccionar el board que se tiene en la universidad “Virtex 5 ML505 Evaluation Platform” y definir el sintetizador XST y el simulador ISim para verilog o VHDL

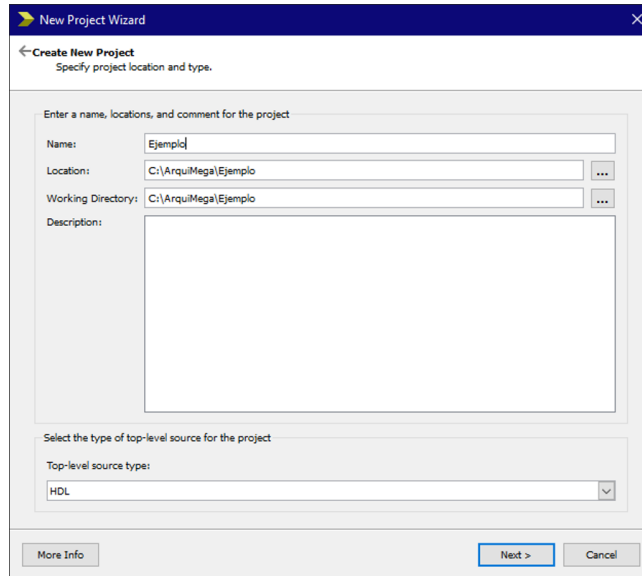

Figura 64: Ventana de definición de plataforma

4. Definir nombre del proyecto, la localización y tipo de archivo origen en HDL para definir el lenguaje

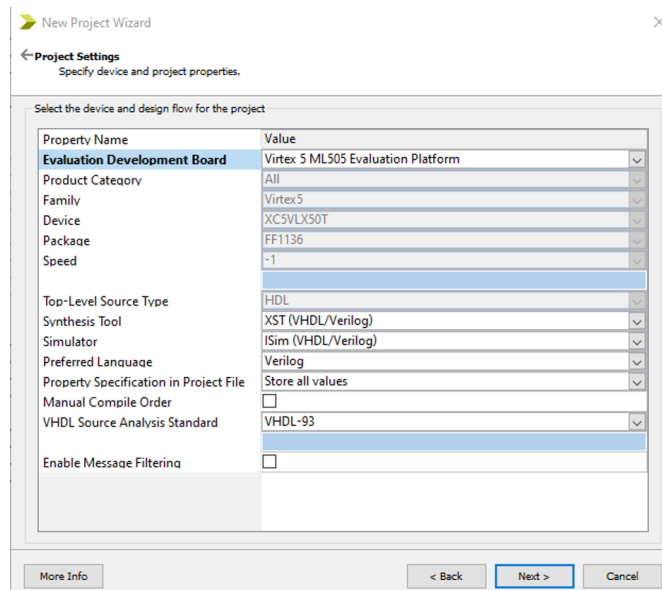

Figura 65: Ventana de resumen de creación de nuevo proyecto

5. Añadir o crear el archivo fuente desde las opciones New Source o Add Source



Figura 66: Ventanilla de creación de nuevos archivos de código

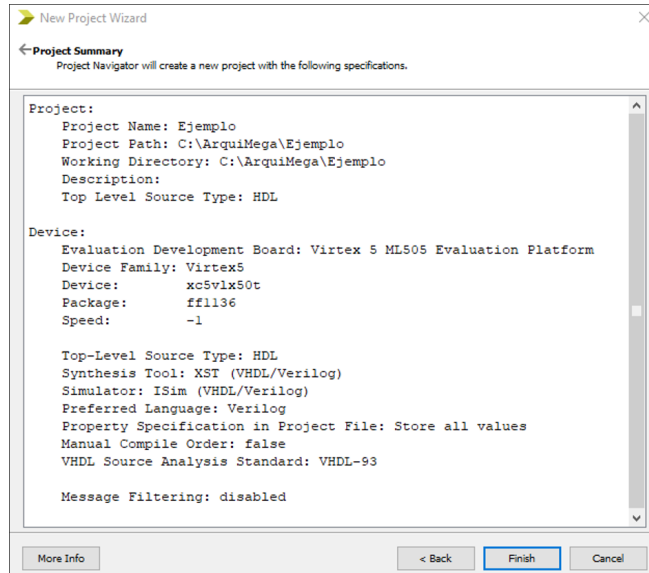

Figura 67: Ventanilla de código creado

- Al tener el archivo de código a utilizar se tendrá que hacer el archivo .UCF (Implementation Constrain File) para definir las entradas y salidas físicas del board.

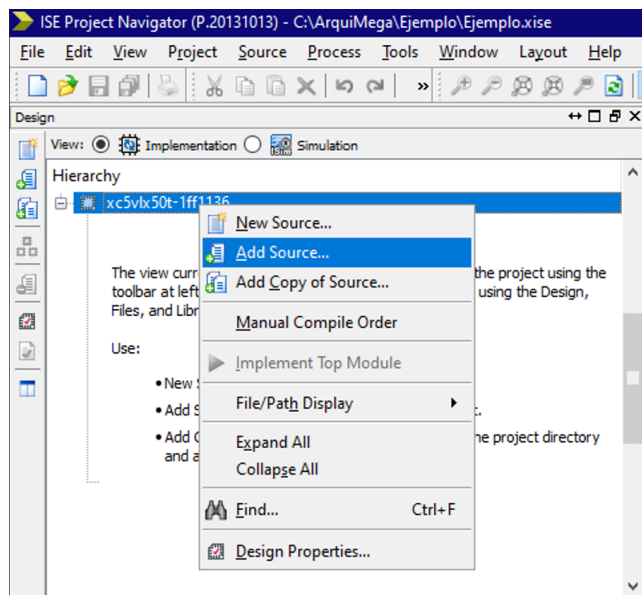

Figura 68: Ventanilla de creación de nuevos archivos de código

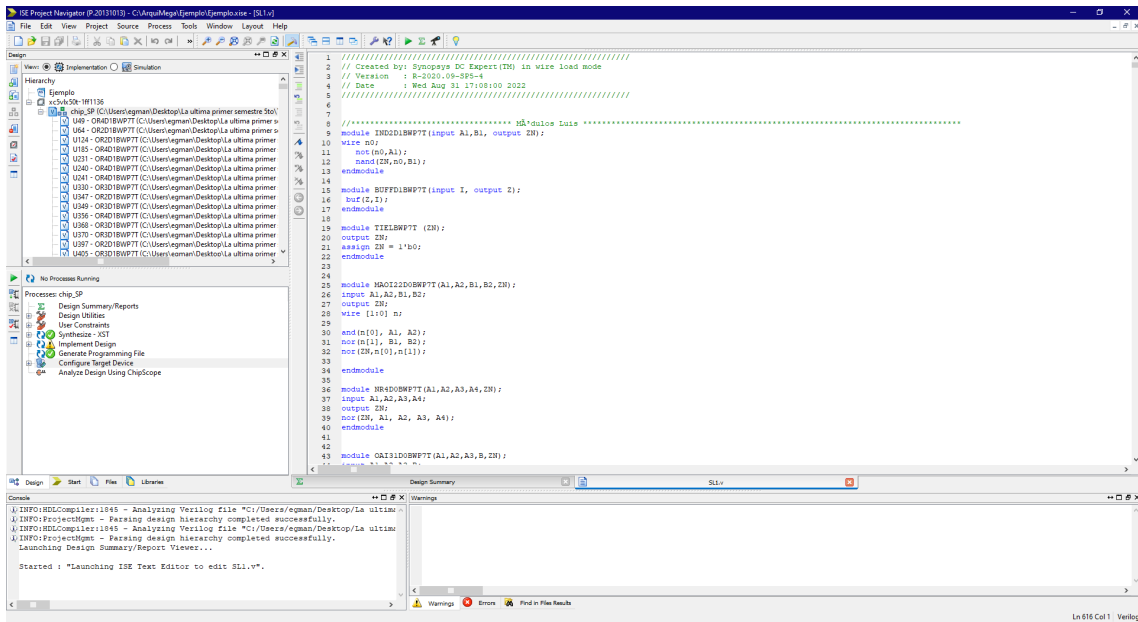
7. Correr los procesos de síntesis, revisión del código y constrains

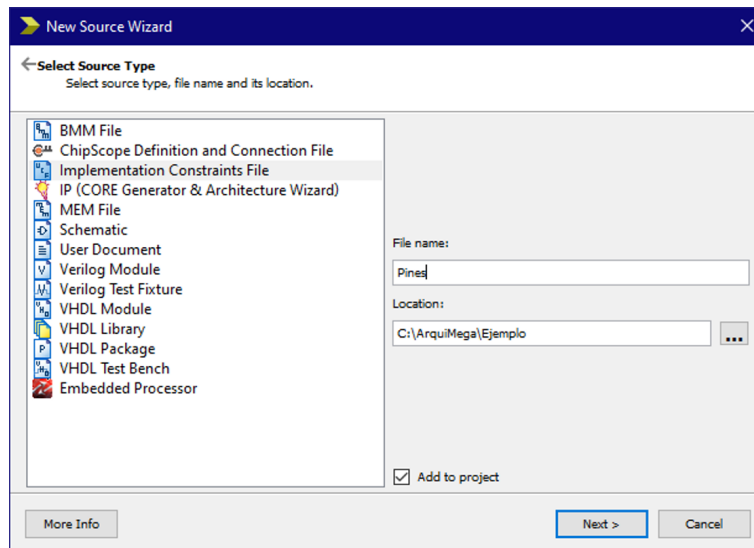

Figura 69: Ventanilla de procesos de verificación de proyecto

8. Para subir el proyecto al board, es necesario darle a la opción de “Configure Target Device” que despliega una nueva pestaña

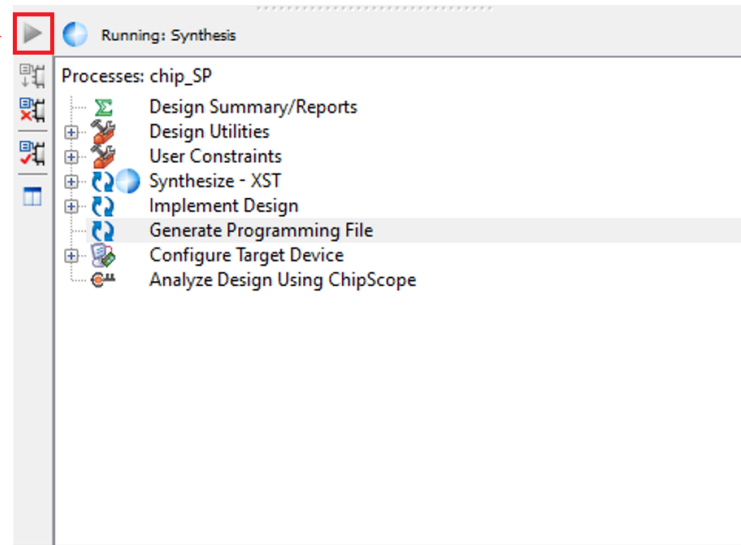

Figura 70: Ventanilla de procesos seleccionando la configuración de dispositivo

9. Darle doble click en “Boundry Scan” para iniciar el área para el dispositivo y con click derecho, darle en “Add Xilinx Device (Ctrl+D)” y seleccionar el archivo \*.bit que se generó en los procesos anteriores

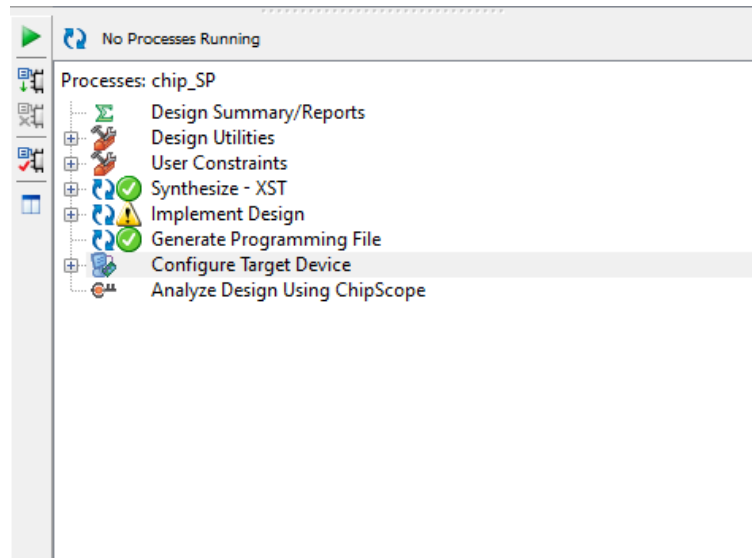

Figura 71: Ventanilla de configuración de dispositivos

10. Al momento que se añade el dispositivo y el archivo \*.bit, dar click derecho sobre ícono de procesador y seleccionar program para ejecutar el proyecto en el board.



Figura 72: Selección de función para programar el dispositivo

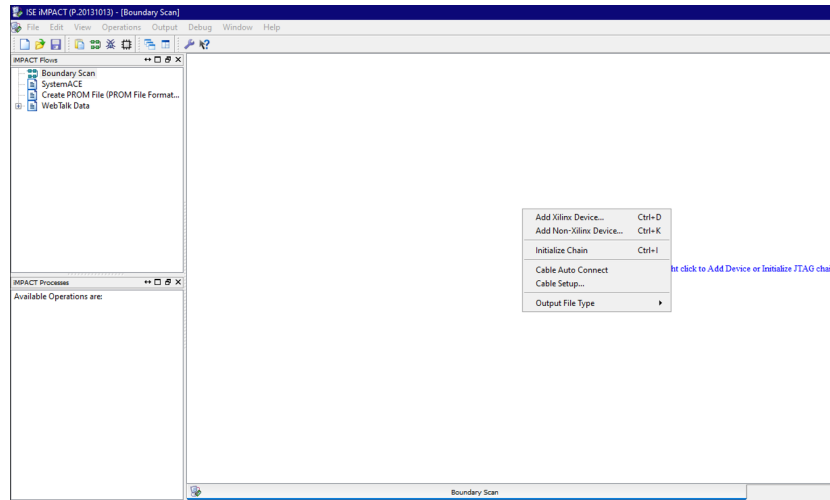

## Simulación digital en ambiente ISE con herramienta ISim

Para poder hacer pruebas del proyecto sin la necesidad de un dispositivo físico se puede utilizar la herramienta ISim para hacer la simulación. A partir del paso número 7 del proceso de síntesis, se deben seguir los pasos siguientes:

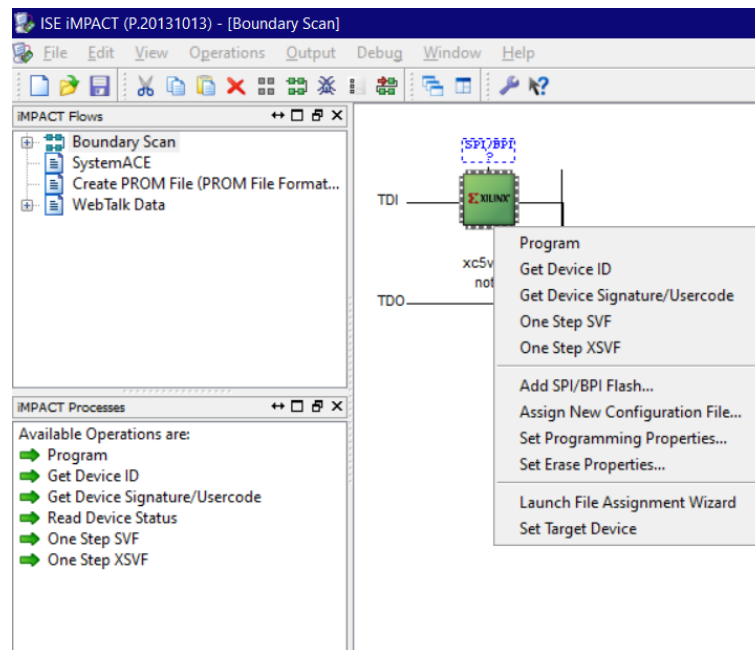
1. En la pestaña donde se encuentran los archivos cambiar la opción de implementación por simulation y presionar en la pestaña de procesos “simulate Behavioral Model”.



Figura 73: Ventana para simulación de código en modelo Behavioral

2. El simulador ISim se abrirá en otra pestaña con las variables de entrada y salida del proyecto para poder ser simuladas y genera la pestaña de simulador.

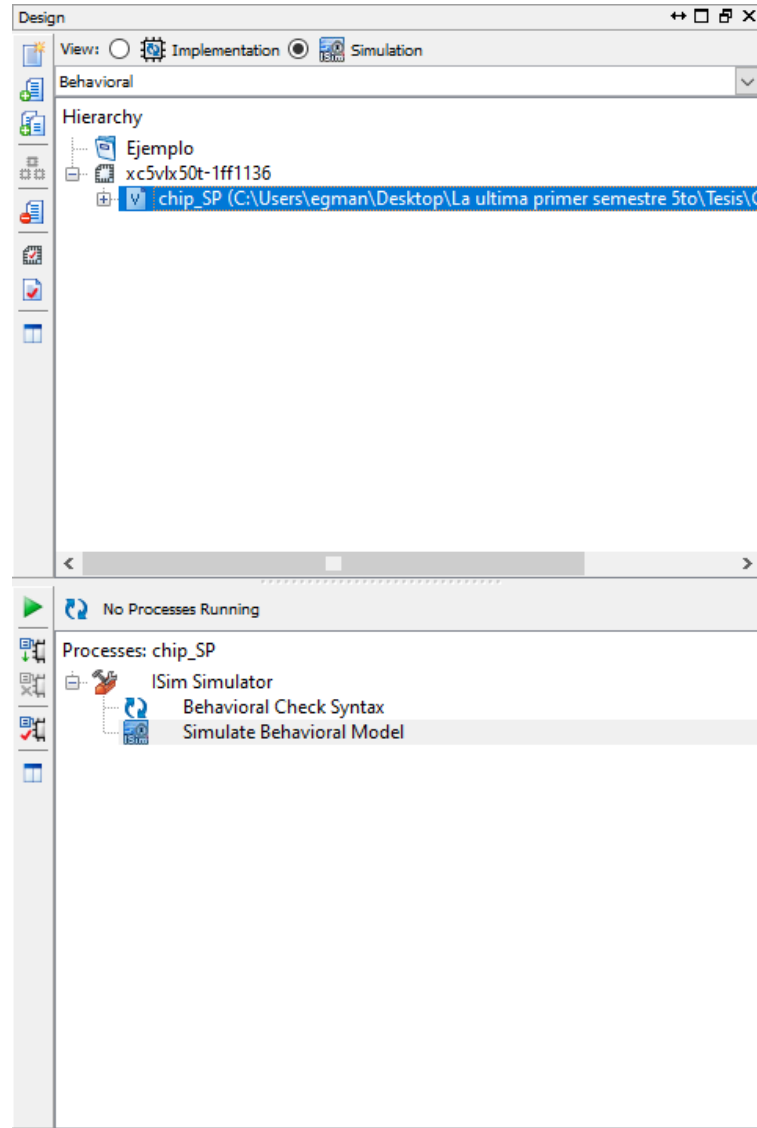

Figura 74: Ambiente de herramienta ISim

3. En la pestaña de “objects” donde están las variables, presionar click derecho para ver las opciones de los objetos que se quieren añadir al simulador para observar su comportamiento, permite colocarle valores fijos o un “clock” para hacer señales cuadradas en un periodo de tiempo definido. Al finalizar de colocar los valores de los objetos seleccionar la opción play que se encuentra en la esquina superior derecha para simular el proyecto.



Figura 75: Ventana de variables del código

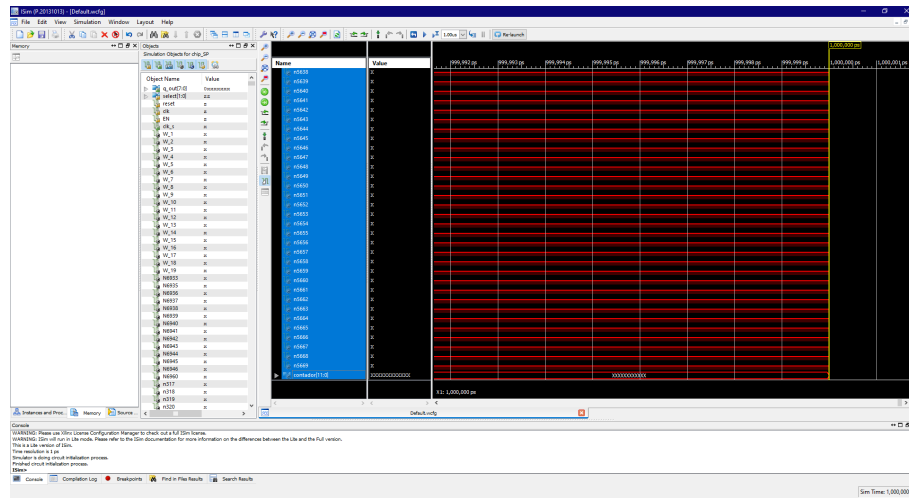

Figura 76: Ventana del simulador en funcionamiento

## 12.3. Códigos de Black Boxes

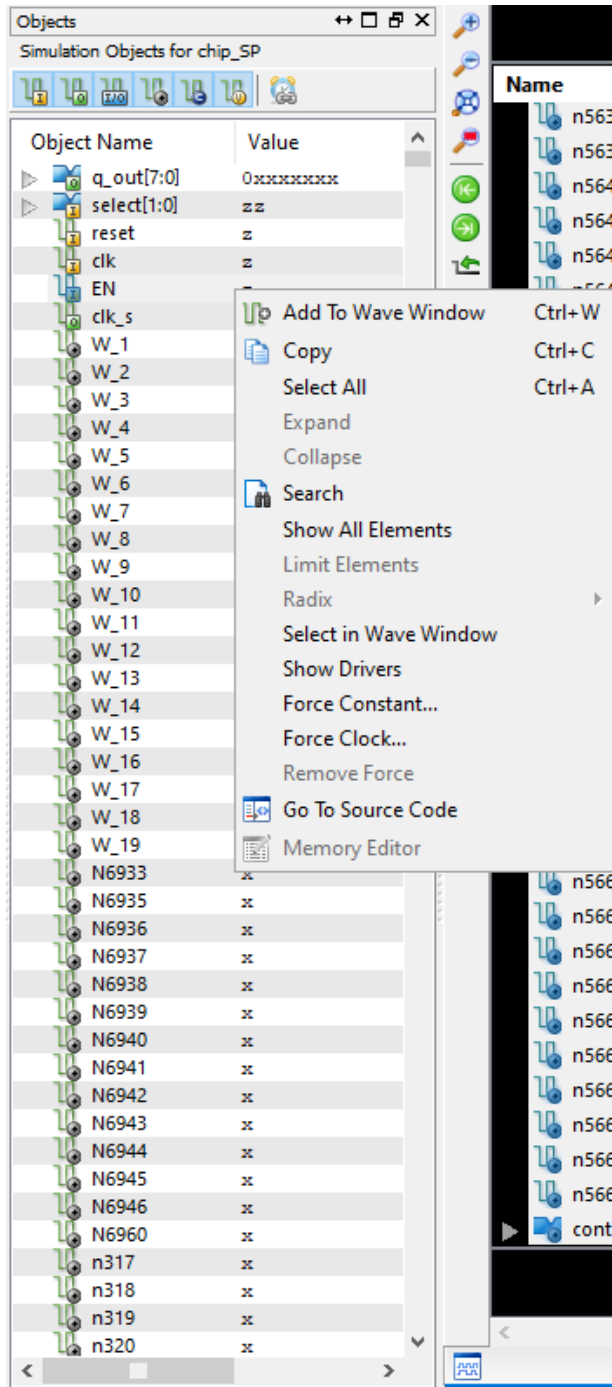
```

1
2 module A0222D0BWP7T (input A1,A2,B1,B2,C1,C2, output Z);
3 wire Y1,Y2,Y3;
4   and(Y1, A1, A2);
5   and(Y2, B1, B2);
6   and(Y3, C1, C2);
7   or(Z, Y1, Y2, Y3);
8
9 endmodule
10
11 module AN3D0BWP7T(input A1,A2,A3, output Z);
12   and(Z, A1,A2,A3);
13 endmodule
14
15 module A021D0BWP7T(input A1,A2,B, output Z);
16 wire Y1;
17   and(Y1,A1,A2);
18   or(Z,Y1,B);
19 endmodule
20
21 module OR2D1BWP7T(input A1,A2, output Z);
22   or(Z,A1,A2);
23 endmodule
24
25 module AN3D1BWP7T(input A1,A2,A3, output Z);
26   and(Z,A1,A2,A3);
27 endmodule
28
29 module OA211D0BWP7T (input A1,A2,B,C, output Z);
30 wire Y1;
31   or(Y1, A1, A2);

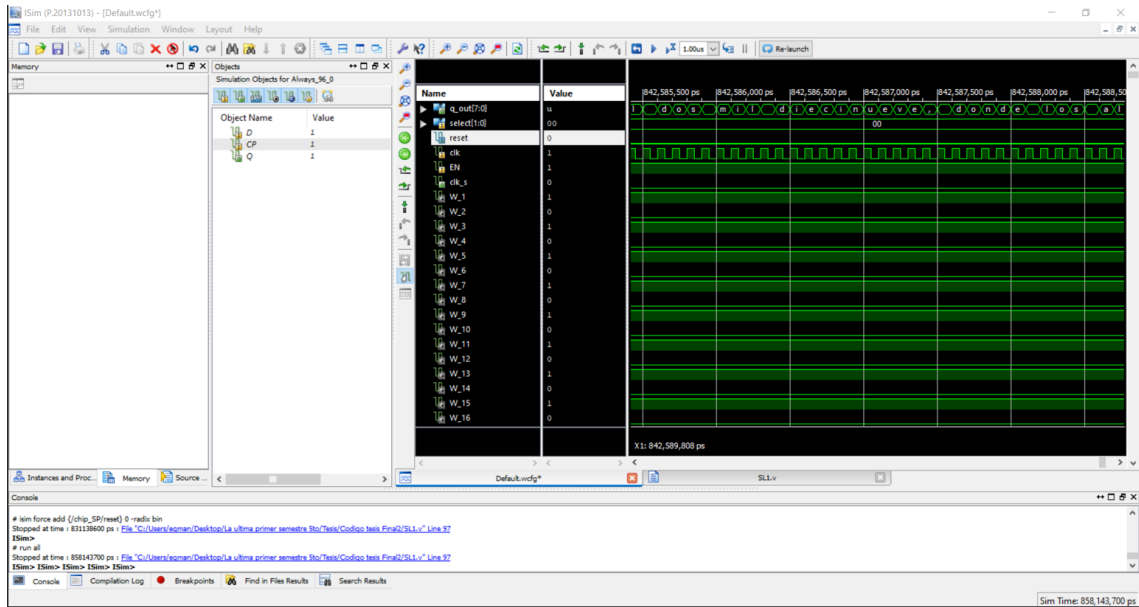
```

```

32   and(Z, B, C, Y1);
33
34 endmodule
35
36 module OAI22DOBWP7T (input A1,A2,B1,B2, output ZN);
37 wire Y1, Y2;
38   or(Y1, A1, A2);
39   or(Y2, B1, B2);
40   nand(ZN,Y1,Y2);
41
42 endmodule
43
44 module OAI221DOBWP7T (input A1,A2,B1,B2,C, output ZN);
45 wire Y1, Y2;
46   or(Y1, A1, A2);
47   or(Y2, B1, B2);
48   nand(ZN,C,Y1,Y2);
49
50 endmodule
51
52 module OAI222DOBWP7T (input A1,A2,B1,B2,C1,C2, output ZN);
53 wire Y1,Y2,Y3;
54   or(Y1, A1, A2);
55   or(Y2, B1, B2);
56   or(Y3, C1, C2);
57   nand(ZN,Y1,Y2,Y3);
58
59 endmodule
60
61
62 module OR3D1BWP7T (input A1, A2, A3, output Z);
63
64   or(Z,A1,A2,A3);
65
66 endmodule
67
68 module AN4D1BWP7T (input A1, A2, A3, A4, output Z);
69
70   and(Z,A1,A2,A3,A4);
71
72 endmodule
73
74
75 module AO211DOBWP7T (input A1,A2,B,C, output Z);
76 wire Y1;
77   and(Y1, A1, A2);
78   or(Z, B, C, Y1);
79
80 endmodule
81
82 module AOI21DOBWP7T (input A1,A2,B, output ZN);
83 wire Y1;
84   and(Y1, A1, A2);
85   nor(ZN,B,Y1);
86
87 endmodule
88 module AOI22DOBWP7T (input A1,A2,B1,B2, output ZN);
89 wire Y1,Y2;
90   and(Y1, A1, A2);

```

```

91   and(Y2, B1, B2);
92   nor(ZN, Y1, Y2);
93
94 endmodule
95
96 module AOI31DOBWP7T (input A1,A2,A3,B, output ZN);
97 wire Y1;
98   and(Y1, A1, A2, A3);
99   nor(ZN, B, Y1);
100
101 endmodule
102 module AOI211D1BWP7T (input A1,A2,B,C, output ZN);
103 wire Y1;
104   and(Y1, A1, A2);
105   nor(ZN, B, C, Y1);
106
107 endmodule
108
109 module AOI222DOBWP7T (input A1,A2,B1,B2,C1,C2, output ZN);
110 wire Y1,Y2,Y3;
111   and(Y2, B1, B2);
112   and(Y1, A1, A2);
113   and(Y3, C1, C2);
114   nor(ZN,Y1,Y2,Y3);
115
116 endmodule
117
118 module CKAN2D1BWP7T (input A1, A2, output Z);
119
120   and(Z,A1,A2);
121
122 endmodule
123
124 module IINR4DOBWP7T (input A1,A2,B1,B2, output ZN);
125
126   nor(ZN, ~A1, ~A2, B1, B2);
127
128 endmodule
129
130 module INR3DOBWP7T (input A1,B1,B2, output ZN);
131
132   nor(ZN,~A1,B1,B2);
133
134 endmodule
135
136 module INR4DOBWP7T (input A1,B1,B2,B3, output ZN);
137
138   nor(ZN,~A1,B1,B2,B3);
139
140 endmodule
141
142 module ND2D1BWP7T (input A1, A2, output ZN);
143
144   nand(ZN,A1,A2);
145
146 endmodule
147
148 module NR2D1BWP7T (input A1,A2, output ZN);
149

```

```

150   nor(ZN, A1, A2);
151
152 endmodule
153
154 module DFCNDOBWP7T (input CDN,CP,D, output reg Q, QN);
155   always @(posedge CP or negedge CDN) begin
156     if(!CDN) begin
157       Q <= 1'b0;
158       QN <= 1'b1;
159     end else begin
160       Q <= D;
161       QN <= ~D;
162     end
163   end
164 endmodule
165
166
167 module OA31DOBWP7T (input A1, A2, A3, B, output Z);
168 wire y1;
169   or(y1,A1,A2,A3);
170   and(Z,y1,B);
171 endmodule
172
173 module AN4DOBWP7T (input A1, A2, A3, A4, output Z);
174   and(Z,A1,A2,A3,A4);
175 endmodule
176
177 module AO22DOBWP7T(input A1, A2, B1, B2, output Z);
178 wire n0,n1;
179   and(n0,A1,A2);
180   and(n1,B1,B2);
181   or(Z,n0,n1);
182 endmodule
183
184
185
186 module IND2D1BWP7T(input A1,B1, output ZN);
187 wire n0;
188   not(n0,A1);
189   nand(ZN,n0,B1);
190 endmodule
191
192 module TIELBWP7T (ZN);
193 output ZN;
194 assign ZN = 1'b0;
195 endmodule
196
197 module MA0I22DOBWP7T(A1,A2,B1,B2,ZN);
198 input A1,A2,B1,B2;
199 output ZN;
200 wire [1:0] n;
201
202 and(n[0], A1, A2);
203 nor(n[1], B1, B2);
204 nor(ZN,n[0],n[1]);
205
206 endmodule
207
208 module OA222DOBWP7T(A1,A2,B1,B2,C1,C2,Z);

```

```

209 input A1,A2,B1,B2,C1,C2;
210 output Z;
211 wire n0,n1,n2;
212
213 or(n0,A1,A2);
214 or(n1,B1,B2);
215 or(n2,C1,C2);
216 and(Z,n0,n1,n2);
217 endmodule
218
219 module NR4DOBWP7T(A1,A2,A3,A4,ZN);
220 input A1,A2,A3,A4;
221 output ZN;
222 nor(ZN,A1,A2,A3,A4);
223 endmodule
224
225
226 module OAI31DOBWP7T(A1,A2,A3,B,ZN);
227 input A1,A2,A3,B;
228 output ZN;
229 wire n0;
230
231 or(n0,A1,A2,A3);
232 nand(ZN,n0,B);
233 endmodule
234
235
236 module INVD1BWP7T(I,ZN);
237 input I;
238 output ZN;
239
240 not(ZN,I);
241 endmodule
242
243
244 module AO221DOBWP7T(A1,A2,B1,B2,C,Z);
245 input A1,A2,B1,B2,C;
246 output Z;
247 wire n0,n1;
248
249 and(n0,A1,A2);
250 and(n1,B1,B2);
251 or(Z,n0,n1,C);
252
253 endmodule
254
255 module OAI211D1BWP7T(A1,A2,B,C,ZN);
256 input A1,A2,B,C;
257 output ZN;
258 wire n0;
259
260 or(n0,A1,A2);
261 nand(ZN,n0,B,C);
262 endmodule
263
264
265 module OA21DOBWP7T(A1,A2,B,Z);
266 input A1,A2,B;
267 output Z;

```



```

268 wire n0;
269
270 or(n0,A1,A2);
271 and(Z,n0,B);
272 endmodule
273
274
275 module OA31D1BWP7T(A1,A2,A3,B,Z);
276 input A1,A2,A3,B;
277 output Z;
278 wire n0;
279
280 or(n0,A1,A2,A3);
281 and(Z,n0,B);
282 endmodule
283
284 module CKBD1BWP7T(I,Z);
285 input I;
286 output Z;
287
288 buf(Z,I);
289 endmodule
290
291
292 module DFQD1BWP7T(D,CP,Q);
293 input D; // Data input
294 input CP; // clock input
295 output reg Q; // output Q
296 always @(posedge CP)
297 begin
298   Q <= D;
299 end
300 endmodule
301
302 module ND4D0BWP7T(A1,A2,A3,A4,ZN);
303 input A1,A2,A3,A4;
304 output ZN;
305
306 nand(ZN,A1,A2,A3,A4);
307
308 endmodule
309
310 module NR3D0BWP7T(A1,A2,A3,ZN);
311 input A1,A2,A3;
312 output ZN;
313
314 nor(ZN,A1,A2,A3);
315 endmodule
316
317
318 module XNR2D1BWP7T(A1,A2,ZN);
319 input A1,A2;
320 output ZN;
321
322 xnor(ZN,A1,A2);
323 endmodule
324
325
326 module ND3D0BWP7T(A1,A2,A3,ZN);

```

```

327 input A1,A2,A3;
328 output ZN;
329
330 nand(ZN,A1,A2,A3);
331 endmodule
332
333 module IND3D1BWP7T(A1,B1,B2,ZN);
334 input A1,B1,B2;
335 output ZN;
336 wire n0;
337
338 not(n0,A1);
339 nand(ZN,n0,B1,B2);
340 endmodule
341
342
343 module OR4D1BWP7T(A1,A2,A3,A4,Z);
344 input A1,A2,A3,A4;
345 output Z;
346
347 or(Z,A1,A2,A3,A4);
348 endmodule
349
350
351 module AOI221DOBWP7T(A1,A2,B1,B2,C,ZN);
352 input A1,A2,B1,B2,C;
353 output ZN;
354 wire n0, n1;
355
356 and(n0,A1,A2);
357 and(n1,B1,B2);
358 nor(ZN,n0,n1,C);
359 endmodule
360
361 module OAI21DOBWP7T(A1,A2,B,ZN);
362 input A1,A2,B;
363 output ZN;
364 wire n0;
365
366 or(n0,A1,A2);
367 nand(ZN,n0,B);
368 endmodule
369
370
371 module INR2D1BWP7T(A1,B1,ZN);
372 input A1,B1;
373 output ZN;
374 wire n0;
375
376 not(n0,A1);
377 nor(ZN,n0,B1);
378 endmodule
379
380 module IIND4DOBWP7T(A1,A2,B1,B2,ZN);
381 input A1,A2,B1,B2;
382 output ZN;
383 wire n0, n1;
384
385 not(n0,A1);

```

```

386 not(n1,A2);
387 nand(ZN,n0,n1,B1,B2);
388 endmodule
389
390 module IND4DOBWP7T(A1,B1,B2,B3,ZN);
391 input A1,B1,B2,B3;
392 output ZN;
393 wire n0;
394
395 not(n0,A1);
396 nand(ZN,n0,B1,B2,B3);
397 endmodule
398
399
400 module OA221DOBWP7T(A1,A2,B1,B2,C,Z);
401 input A1,A2,B1,B2,C;
402 output Z;
403 wire n0,n1;
404
405 or(n0,A1,A2);
406 or(n1,B1,B2);
407 and(Z,n0,n1,C);
408 endmodule
409
410
411 module HA1DOBWP7T(A,B,S,CO);
412 input A,B;
413 output S,CO;
414
415 xor(S,A,B);
416 and(CO,A,B);
417 endmodule
418
419 module CKXOR2DOBWP7T(A1,A2,Z);
420 input A1,A2;
421 output Z;
422 xor(Z,A1,A2);
423 endmodule
424
425 module OAI211DOBWP7T(A1,A2,B,C,ZN);
426 input A1,A2,B,C;
427 output ZN;
428 wire n0;
429
430 or(n0,A1,A2);
431 nand(ZN,n0,B,C);
432 endmodule

```

Listing 12.1: BlackBoxes

## 12.4. Código de síntesis lógica

```
1
2 module AND_2 ( in1, in2, out );
3   input in1, in2;
4   output out;
5
6
7   CKAN2D1BWP7T U1 ( .A1(in2), .A2(in1), .Z(out) );
8 endmodule
9
10
11 module INV_18 ( A, B );
12   input A;
13   output B;
14
15
16   INVD1BWP7T U1 ( .I(A), .ZN(B) );
17 endmodule
18
19
20 module INV_17 ( A, B );
21   input A;
22   output B;
23
24
25   INVD1BWP7T U1 ( .I(A), .ZN(B) );
26 endmodule
27
28
29 module INV_16 ( A, B );
30   input A;
31   output B;
32
33
34   INVD1BWP7T U1 ( .I(A), .ZN(B) );
35 endmodule
36
37
38 module INV_15 ( A, B );
39   input A;
40   output B;
41
42
43   INVD1BWP7T U1 ( .I(A), .ZN(B) );
44 endmodule
45
46
47 module INV_14 ( A, B );
48   input A;
49   output B;
50
51
52   INVD1BWP7T U1 ( .I(A), .ZN(B) );
53 endmodule
54
55
56 module INV_13 ( A, B );
```

```

57  input A;
58  output B;
59
60
61  INVD1BWP7T U1 ( .I(A), .ZN(B) );
62 endmodule
63
64
65 module INV_12 ( A, B );
66   input A;
67   output B;
68
69
70   INVD1BWP7T U1 ( .I(A), .ZN(B) );
71 endmodule
72
73
74 module INV_11 ( A, B );
75   input A;
76   output B;
77
78
79   INVD1BWP7T U1 ( .I(A), .ZN(B) );
80 endmodule
81
82
83 module INV_10 ( A, B );
84   input A;
85   output B;
86
87
88   INVD1BWP7T U1 ( .I(A), .ZN(B) );
89 endmodule
90
91
92 module INV_9 ( A, B );
93   input A;
94   output B;
95
96
97   INVD1BWP7T U1 ( .I(A), .ZN(B) );
98 endmodule
99
100
101 module INV_8 ( A, B );
102   input A;
103   output B;
104
105
106   INVD1BWP7T U1 ( .I(A), .ZN(B) );
107 endmodule
108
109
110 module INV_7 ( A, B );
111   input A;
112   output B;
113
114
115   INVD1BWP7T U1 ( .I(A), .ZN(B) );

```

```

116 endmodule
117
118
119 module INV_6 ( A, B );
120   input A;
121   output B;
122
123
124   INVD1BWP7T U1 ( .I(A), .ZN(B) );
125 endmodule
126
127
128 module INV_5 ( A, B );
129   input A;
130   output B;
131
132
133   INVD1BWP7T U1 ( .I(A), .ZN(B) );
134 endmodule
135
136
137 module INV_4 ( A, B );
138   input A;
139   output B;
140
141
142   INVD1BWP7T U1 ( .I(A), .ZN(B) );
143 endmodule
144
145
146 module INV_3 ( A, B );
147   input A;
148   output B;
149
150
151   INVD1BWP7T U1 ( .I(A), .ZN(B) );
152 endmodule
153
154
155 module INV_2 ( A, B );
156   input A;
157   output B;
158
159
160   INVD1BWP7T U1 ( .I(A), .ZN(B) );
161 endmodule
162
163
164 module INV_1 ( A, B );
165   input A;
166   output B;
167
168
169   INVD1BWP7T U1 ( .I(A), .ZN(B) );
170 endmodule
171
172
173 module INV_0 ( A, B );
174   input A;

```

```

175   output B;
176
177
178   INVD1BWP7T U1 ( .I(A), .ZN(B) );
179 endmodule
180
181
182 module chip_SP_DW01_inc_0 ( A, SUM );
183   input  [11:0] A;
184   output [11:0] SUM;
185
186   wire  [11:2] carry;
187
188   HA1DOBWP7T U1_1_9 ( .A(A[9]), .B(carry[9]), .CO(carry[10]), .S(SUM[9]) );
189   HA1DOBWP7T U1_1_3 ( .A(A[3]), .B(carry[3]), .CO(carry[4]), .S(SUM[3]) );
190   HA1DOBWP7T U1_1_2 ( .A(A[2]), .B(carry[2]), .CO(carry[3]), .S(SUM[2]) );
191   HA1DOBWP7T U1_1_10 ( .A(A[10]), .B(carry[10]), .CO(carry[11]), .S(SUM[10])
192   );
193   HA1DOBWP7T U1_1_8 ( .A(A[8]), .B(carry[8]), .CO(carry[9]), .S(SUM[8]) );
194   HA1DOBWP7T U1_1_6 ( .A(A[6]), .B(carry[6]), .CO(carry[7]), .S(SUM[6]) );
195   HA1DOBWP7T U1_1_5 ( .A(A[5]), .B(carry[5]), .CO(carry[6]), .S(SUM[5]) );
196   HA1DOBWP7T U1_1_7 ( .A(A[7]), .B(carry[7]), .CO(carry[8]), .S(SUM[7]) );
197   HA1DOBWP7T U1_1_4 ( .A(A[4]), .B(carry[4]), .CO(carry[5]), .S(SUM[4]) );
198   HA1DOBWP7T U1_1_1 ( .A(A[1]), .B(A[0]), .CO(carry[2]), .S(SUM[1]) );
199   INVD1BWP7T U1 ( .I(A[0]), .ZN(SUM[0]) );
200   CKXOR2DOBWP7T U2 ( .A1(carry[11]), .A2(A[11]), .Z(SUM[11]) );
201 endmodule
202
203
204 module chip_SP ( q_out, reset, clk, EN, clk_s, select );
205   output [7:0] q_out;
206   input  [1:0] select;
207   input  reset, clk, EN;
208   output clk_s;
209   wire  W_1, W_2, W_3, W_4, W_5, W_6, W_7, W_8, W_9, W_10, W_11, W_12, W_13
210   ,
211   W_14, W_15, W_16, W_17, W_18, W_19, N6937, N6939, N6940, N6941,
212   N6942,
213   N6943, N6944, N6945, N6946, N6947, N6948, N6949, N6950, N6964, n363
214   ,
215   n364, n365, n366, n367, n368, n369, n370, n371, n372, n373, n374,
216   n375, n376, n377, n378, n379, n380, n381, n382, n383, n384, n385,
217   n386, n387, n388, n389, n390, n391, n392, n393, n394, n395, n396,
218   n397, n398, n399, n400, n401, n402, n403, n404, n405, n406, n407,
219   n408, n409, n410, n411, n412, n413, n414, n415, n416, n417, n418,
220   n419, n420, n421, n422, n423, n424, n425, n426, n427, n428, n429,
221   n430, n431, n432, n433, n434, n435, n436, n437, n438, n439, n440,
222   n441, n442, n443, n444, n445, n446, n447, n448, n449, n450, n451,
223   n452, n453, n454, n455, n456, n457, n458, n459, n460, n461, n462,
224   n463, n464, n465, n466, n467, n468, n469, n470, n471, n472, n473,
225   n474, n475, n476, n477, n478, n479, n480, n481, n482, n483, n484,
226   n485, n486, n487, n488, n489, n490, n491, n492, n493, n494, n495,
227   n496, n497, n498, n499, n500, n501, n502, n503, n504, n505, n506,
228   n507, n508, n509, n510, n511, n512, n513, n514, n515, n516, n517,
229   n518, n519, n520, n521, n522, n523, n524, n525, n526, n527, n528,
230   n529, n530, n531, n532, n533, n534, n535, n536, n537, n538, n539,
231   n540, n541, n542, n543, n544, n545, n546, n547, n548, n549, n550,
232   n551, n552, n553, n554, n555, n556, n557, n558, n559, n560, n561,
233   n562, n563, n564, n565, n566, n567, n568, n569, n570, n571, n572,

```

231 n573, n574, n575, n576, n577, n578, n579, n580, n581, n582, n583,  
 232 n584, n585, n586, n587, n588, n589, n590, n591, n592, n593, n594,  
 233 n595, n596, n597, n598, n599, n600, n601, n602, n603, n604, n605,  
 234 n606, n607, n608, n609, n610, n611, n612, n613, n614, n615, n616,  
 235 n617, n618, n619, n620, n621, n622, n623, n624, n625, n626, n627,  
 236 n628, n629, n630, n631, n632, n633, n634, n635, n636, n637, n638,  
 237 n639, n640, n641, n642, n643, n644, n645, n646, n647, n648, n649,  
 238 n650, n651, n652, n653, n654, n655, n656, n657, n658, n659, n660,  
 239 n661, n662, n663, n664, n665, n666, n667, n668, n669, n670, n671,  
 240 n672, n673, n674, n675, n676, n677, n678, n679, n680, n681, n682,  
 241 n683, n684, n685, n686, n687, n688, n689, n690, n691, n692, n693,  
 242 n694, n695, n696, n697, n698, n699, n700, n701, n702, n703, n704,  
 243 n705, n706, n707, n708, n709, n710, n711, n712, n713, n714, n715,  
 244 n716, n717, n718, n719, n720, n721, n722, n723, n724, n725, n726,  
 245 n727, n728, n729, n730, n731, n732, n733, n734, n735, n736, n737,  
 246 n738, n739, n740, n741, n742, n743, n744, n745, n746, n747, n748,  
 247 n749, n750, n751, n752, n753, n754, n755, n756, n757, n758, n759,  
 248 n760, n761, n762, n763, n764, n765, n766, n767, n768, n769, n770,  
 249 n771, n772, n773, n774, n775, n776, n777, n778, n779, n780, n781,  
 250 n782, n783, n784, n785, n786, n787, n788, n789, n790, n791, n792,  
 251 n793, n794, n795, n796, n797, n798, n799, n800, n801, n802, n803,  
 252 n804, n805, n806, n807, n808, n809, n810, n811, n812, n813, n814,  
 253 n815, n816, n817, n818, n819, n820, n821, n822, n823, n824, n825,  
 254 n826, n827, n828, n829, n830, n831, n832, n833, n834, n835, n836,  
 255 n837, n838, n839, n840, n841, n842, n843, n844, n845, n846, n847,  
 256 n848, n849, n850, n851, n852, n853, n854, n855, n856, n857, n858,  
 257 n859, n860, n861, n862, n863, n864, n865, n866, n867, n868, n869,  
 258 n870, n871, n872, n873, n874, n875, n876, n877, n878, n879, n880,  
 259 n881, n882, n883, n884, n885, n886, n887, n888, n889, n890, n891,  
 260 n892, n893, n894, n895, n896, n897, n898, n899, n900, n901, n902,  
 261 n903, n904, n905, n906, n907, n908, n909, n910, n911, n912, n913,  
 262 n914, n915, n916, n917, n918, n919, n920, n921, n922, n923, n924,  
 263 n925, n926, n927, n928, n929, n930, n931, n932, n933, n934, n935,  
 264 n936, n937, n938, n939, n940, n941, n942, n943, n944, n945, n946,  
 265 n947, n948, n949, n950, n951, n952, n953, n954, n955, n956, n957,  
 266 n958, n959, n960, n961, n962, n963, n964, n965, n966, n967, n968,  
 267 n969, n970, n971, n972, n973, n974, n975, n976, n977, n978, n979,  
 268 n980, n981, n982, n983, n984, n985, n986, n987, n988, n989, n990,  
 269 n991, n992, n993, n994, n995, n996, n997, n998, n999, n1000, n1001,  
 270 n1002, n1003, n1004, n1005, n1006, n1007, n1008, n1009, n1010,  
 n1011,  
 271 n1012, n1013, n1014, n1015, n1016, n1017, n1018, n1019, n1020,  
 n1021,  
 272 n1022, n1023, n1024, n1025, n1026, n1027, n1028, n1029, n1030,  
 n1031,  
 273 n1032, n1033, n1034, n1035, n1036, n1037, n1038, n1039, n1040,  
 n1041,  
 274 n1042, n1043, n1044, n1045, n1046, n1047, n1048, n1049, n1050,  
 n1051,  
 275 n1052, n1053, n1054, n1055, n1056, n1057, n1058, n1059, n1060,  
 n1061,  
 276 n1062, n1063, n1064, n1065, n1066, n1067, n1068, n1069, n1070,  
 n1071,  
 277 n1072, n1073, n1074, n1075, n1076, n1077, n1078, n1079, n1080,  
 n1081,  
 278 n1082, n1083, n1084, n1085, n1086, n1087, n1088, n1089, n1090,  
 n1091,  
 279 n1092, n1093, n1094, n1095, n1096, n1097, n1098, n1099, n1100,  
 n1101,



280 n1102, n1103, n1104, n1105, n1106, n1107, n1108, n1109, n1110,  
n1111,  
281 n1112, n1113, n1114, n1115, n1116, n1117, n1118, n1119, n1120,  
n1121,  
282 n1122, n1123, n1124, n1125, n1126, n1127, n1128, n1129, n1130,  
n1131,  
283 n1132, n1133, n1134, n1135, n1136, n1137, n1138, n1139, n1140,  
n1141,  
284 n1142, n1143, n1144, n1145, n1146, n1147, n1148, n1149, n1150,  
n1151,  
285 n1152, n1153, n1154, n1155, n1156, n1157, n1158, n1159, n1160,  
n1161,  
286 n1162, n1163, n1164, n1165, n1166, n1167, n1168, n1169, n1170,  
n1171,  
287 n1172, n1173, n1174, n1175, n1176, n1177, n1178, n1179, n1180,  
n1181,  
288 n1182, n1183, n1184, n1185, n1186, n1187, n1188, n1189, n1190,  
n1191,  
289 n1192, n1193, n1194, n1195, n1196, n1197, n1198, n1199, n1200,  
n1201,  
290 n1202, n1203, n1204, n1205, n1206, n1207, n1208, n1209, n1210,  
n1211,  
291 n1212, n1213, n1214, n1215, n1216, n1217, n1218, n1219, n1220,  
n1221,  
292 n1222, n1223, n1224, n1225, n1226, n1227, n1228, n1229, n1230,  
n1231,  
293 n1232, n1233, n1234, n1235, n1236, n1237, n1238, n1239, n1240,  
n1241,  
294 n1242, n1243, n1244, n1245, n1246, n1247, n1248, n1249, n1250,  
n1251,  
295 n1252, n1253, n1254, n1255, n1256, n1257, n1258, n1259, n1260,  
n1261,  
296 n1262, n1263, n1264, n1265, n1266, n1267, n1268, n1269, n1270,  
n1271,  
297 n1272, n1273, n1274, n1275, n1276, n1277, n1278, n1279, n1280,  
n1281,  
298 n1282, n1283, n1284, n1285, n1286, n1287, n1288, n1289, n1290,  
n1291,  
299 n1292, n1293, n1294, n1295, n1296, n1297, n1298, n1299, n1300,  
n1301,  
300 n1302, n1303, n1304, n1305, n1306, n1307, n1308, n1309, n1310,  
n1311,  
301 n1312, n1313, n1314, n1315, n1316, n1317, n1318, n1319, n1320,  
n1321,  
302 n1322, n1323, n1324, n1325, n1326, n1327, n1328, n1329, n1330,  
n1331,  
303 n1332, n1333, n1334, n1335, n1336, n1337, n1338, n1339, n1340,  
n1341,  
304 n1342, n1343, n1344, n1345, n1346, n1347, n1348, n1349, n1350,  
n1351,  
305 n1352, n1353, n1354, n1355, n1356, n1357, n1358, n1359, n1360,  
n1361,  
306 n1362, n1363, n1364, n1365, n1366, n1367, n1368, n1369, n1370,  
n1371,  
307 n1372, n1373, n1374, n1375, n1376, n1377, n1378, n1379, n1380,  
n1381,  
308 n1382, n1383, n1384, n1385, n1386, n1387, n1388, n1389, n1390,  
n1391,  
309 n1392, n1393, n1394, n1395, n1396, n1397, n1398, n1399, n1400,

n1401,  
310 n1402, n1403, n1404, n1405, n1406, n1407, n1408, n1409, n1410,  
n1411,  
311 n1412, n1413, n1414, n1415, n1416, n1417, n1418, n1419, n1420,  
n1421,  
312 n1422, n1423, n1424, n1425, n1426, n1427, n1428, n1429, n1430,  
n1431,  
313 n1432, n1433, n1434, n1435, n1436, n1437, n1438, n1439, n1440,  
n1441,  
314 n1442, n1443, n1444, n1445, n1446, n1447, n1448, n1449, n1450,  
n1451,  
315 n1452, n1453, n1454, n1455, n1456, n1457, n1458, n1459, n1460,  
n1461,  
316 n1462, n1463, n1464, n1465, n1466, n1467, n1468, n1469, n1470,  
n1471,  
317 n1472, n1473, n1474, n1475, n1476, n1477, n1478, n1479, n1480,  
n1481,  
318 n1482, n1483, n1484, n1485, n1486, n1487, n1488, n1489, n1490,  
n1491,  
319 n1492, n1493, n1494, n1495, n1496, n1497, n1498, n1499, n1500,  
n1501,  
320 n1502, n1503, n1504, n1505, n1506, n1507, n1508, n1509, n1510,  
n1511,  
321 n1512, n1513, n1514, n1515, n1516, n1517, n1518, n1519, n1520,  
n1521,  
322 n1522, n1523, n1524, n1525, n1526, n1527, n1528, n1529, n1530,  
n1531,  
323 n1532, n1533, n1534, n1535, n1536, n1537, n1538, n1539, n1540,  
n1541,  
324 n1542, n1543, n1544, n1545, n1546, n1547, n1548, n1549, n1550,  
n1551,  
325 n1552, n1553, n1554, n1555, n1556, n1557, n1558, n1559, n1560,  
n1561,  
326 n1562, n1563, n1564, n1565, n1566, n1567, n1568, n1569, n1570,  
n1571,  
327 n1572, n1573, n1574, n1575, n1576, n1577, n1578, n1579, n1580,  
n1581,  
328 n1582, n1583, n1584, n1585, n1586, n1587, n1588, n1589, n1590,  
n1591,  
329 n1592, n1593, n1594, n1595, n1596, n1597, n1598, n1599, n1600,  
n1601,  
330 n1602, n1603, n1604, n1605, n1606, n1607, n1608, n1609, n1610,  
n1611,  
331 n1612, n1613, n1614, n1615, n1616, n1617, n1618, n1619, n1620,  
n1621,  
332 n1622, n1623, n1624, n1625, n1626, n1627, n1628, n1629, n1630,  
n1631,  
333 n1632, n1633, n1634, n1635, n1636, n1637, n1638, n1639, n1640,  
n1641,  
334 n1642, n1643, n1644, n1645, n1646, n1647, n1648, n1649, n1650,  
n1651,  
335 n1652, n1653, n1654, n1655, n1656, n1657, n1658, n1659, n1660,  
n1661,  
336 n1662, n1663, n1664, n1665, n1666, n1667, n1668, n1669, n1670,  
n1671,  
337 n1672, n1673, n1674, n1675, n1676, n1677, n1678, n1679, n1680,  
n1681,  
338 n1682, n1683, n1684, n1685, n1686, n1687, n1688, n1689, n1690,  
n1691,

339 n1692, n1693, n1694, n1695, n1696, n1697, n1698, n1699, n1700,  
n1701,  
340 n1702, n1703, n1704, n1705, n1706, n1707, n1708, n1709, n1710,  
n1711,  
341 n1712, n1713, n1714, n1715, n1716, n1717, n1718, n1719, n1720,  
n1721,  
342 n1722, n1723, n1724, n1725, n1726, n1727, n1728, n1729, n1730,  
n1731,  
343 n1732, n1733, n1734, n1735, n1736, n1737, n1738, n1739, n1740,  
n1741,  
344 n1742, n1743, n1744, n1745, n1746, n1747, n1748, n1749, n1750,  
n1751,  
345 n1752, n1753, n1754, n1755, n1756, n1757, n1758, n1759, n1760,  
n1761,  
346 n1762, n1763, n1764, n1765, n1766, n1767, n1768, n1769, n1770,  
n1771,  
347 n1772, n1773, n1774, n1775, n1776, n1777, n1778, n1779, n1780,  
n1781,  
348 n1782, n1783, n1784, n1785, n1786, n1787, n1788, n1789, n1790,  
n1791,  
349 n1792, n1793, n1794, n1795, n1796, n1797, n1798, n1799, n1800,  
n1801,  
350 n1802, n1803, n1804, n1805, n1806, n1807, n1808, n1809, n1810,  
n1811,  
351 n1812, n1813, n1814, n1815, n1816, n1817, n1818, n1819, n1820,  
n1821,  
352 n1822, n1823, n1824, n1825, n1826, n1827, n1828, n1829, n1830,  
n1831,  
353 n1832, n1833, n1834, n1835, n1836, n1837, n1838, n1839, n1840,  
n1841,  
354 n1842, n1843, n1844, n1845, n1846, n1847, n1848, n1849, n1850,  
n1851,  
355 n1852, n1853, n1854, n1855, n1856, n1857, n1858, n1859, n1860,  
n1861,  
356 n1862, n1863, n1864, n1865, n1866, n1867, n1868, n1869, n1870,  
n1871,  
357 n1872, n1873, n1874, n1875, n1876, n1877, n1878, n1879, n1880,  
n1881,  
358 n1882, n1883, n1884, n1885, n1886, n1887, n1888, n1889, n1890,  
n1891,  
359 n1892, n1893, n1894, n1895, n1896, n1897, n1898, n1899, n1900,  
n1901,  
360 n1902, n1903, n1904, n1905, n1906, n1907, n1908, n1909, n1910,  
n1911,  
361 n1912, n1913, n1914, n1915, n1916, n1917, n1918, n1919, n1920,  
n1921,  
362 n1922, n1923, n1924, n1925, n1926, n1927, n1928, n1929, n1930,  
n1931,  
363 n1932, n1933, n1934, n1935, n1936, n1937, n1938, n1939, n1940,  
n1941,  
364 n1942, n1943, n1944, n1945, n1946, n1947, n1948, n1949, n1950,  
n1951,  
365 n1952, n1953, n1954, n1955, n1956, n1957, n1958, n1959, n1960,  
n1961,  
366 n1962, n1963, n1964, n1965, n1966, n1967, n1968, n1969, n1970,  
n1971,  
367 n1972, n1973, n1974, n1975, n1976, n1977, n1978, n1979, n1980,  
n1981,  
368 n1982, n1983, n1984, n1985, n1986, n1987, n1988, n1989, n1990,

n1991 ,  
369 n1992 , n1993 , n1994 , n1995 , n1996 , n1997 , n1998 , n1999 , n2000 ,  
n2001 ,  
370 n2002 , n2003 , n2004 , n2005 , n2006 , n2007 , n2008 , n2009 , n2010 ,  
n2011 ,  
371 n2012 , n2013 , n2014 , n2015 , n2016 , n2017 , n2018 , n2019 , n2020 ,  
n2021 ,  
372 n2022 , n2023 , n2024 , n2025 , n2026 , n2027 , n2028 , n2029 , n2030 ,  
n2031 ,  
373 n2032 , n2033 , n2034 , n2035 , n2036 , n2037 , n2038 , n2039 , n2040 ,  
n2041 ,  
374 n2042 , n2043 , n2044 , n2045 , n2046 , n2047 , n2048 , n2049 , n2050 ,  
n2051 ,  
375 n2052 , n2053 , n2054 , n2055 , n2056 , n2057 , n2058 , n2059 , n2060 ,  
n2061 ,  
376 n2062 , n2063 , n2064 , n2065 , n2066 , n2067 , n2068 , n2069 , n2070 ,  
n2071 ,  
377 n2072 , n2073 , n2074 , n2075 , n2076 , n2077 , n2078 , n2079 , n2080 ,  
n2081 ,  
378 n2082 , n2083 , n2084 , n2085 , n2086 , n2087 , n2088 , n2089 , n2090 ,  
n2091 ,  
379 n2092 , n2093 , n2094 , n2095 , n2096 , n2097 , n2098 , n2099 , n2100 ,  
n2101 ,  
380 n2102 , n2103 , n2104 , n2105 , n2106 , n2107 , n2108 , n2109 , n2110 ,  
n2111 ,  
381 n2112 , n2113 , n2114 , n2115 , n2116 , n2117 , n2118 , n2119 , n2120 ,  
n2121 ,  
382 n2122 , n2123 , n2124 , n2125 , n2126 , n2127 , n2128 , n2129 , n2130 ,  
n2131 ,  
383 n2132 , n2133 , n2134 , n2135 , n2136 , n2137 , n2138 , n2139 , n2140 ,  
n2141 ,  
384 n2142 , n2143 , n2144 , n2145 , n2146 , n2147 , n2148 , n2149 , n2150 ,  
n2151 ,  
385 n2152 , n2153 , n2154 , n2155 , n2156 , n2157 , n2158 , n2159 , n2160 ,  
n2161 ,  
386 n2162 , n2163 , n2164 , n2165 , n2166 , n2167 , n2168 , n2169 , n2170 ,  
n2171 ,  
387 n2172 , n2173 , n2174 , n2175 , n2176 , n2177 , n2178 , n2179 , n2180 ,  
n2181 ,  
388 n2182 , n2183 , n2184 , n2185 , n2186 , n2187 , n2188 , n2189 , n2190 ,  
n2191 ,  
389 n2192 , n2193 , n2194 , n2195 , n2196 , n2197 , n2198 , n2199 , n2200 ,  
n2201 ,  
390 n2202 , n2203 , n2204 , n2205 , n2206 , n2207 , n2208 , n2209 , n2210 ,  
n2211 ,  
391 n2212 , n2213 , n2214 , n2215 , n2216 , n2217 , n2218 , n2219 , n2220 ,  
n2221 ,  
392 n2222 , n2223 , n2224 , n2225 , n2226 , n2227 , n2228 , n2229 , n2230 ,  
n2231 ,  
393 n2232 , n2233 , n2234 , n2235 , n2236 , n2237 , n2238 , n2239 , n2240 ,  
n2241 ,  
394 n2242 , n2243 , n2244 , n2245 , n2246 , n2247 , n2248 , n2249 , n2250 ,  
n2251 ,  
395 n2252 , n2253 , n2254 , n2255 , n2256 , n2257 , n2258 , n2259 , n2260 ,  
n2261 ,  
396 n2262 , n2263 , n2264 , n2265 , n2266 , n2267 , n2268 , n2269 , n2270 ,  
n2271 ,  
397 n2272 , n2273 , n2274 , n2275 , n2276 , n2277 , n2278 , n2279 , n2280 ,  
n2281 ,

398 n2282, n2283, n2284, n2285, n2286, n2287, n2288, n2289, n2290,  
n2291,  
399 n2292, n2293, n2294, n2295, n2296, n2297, n2298, n2299, n2300,  
n2301,  
400 n2302, n2303, n2304, n2305, n2306, n2307, n2308, n2309, n2310,  
n2311,  
401 n2312, n2313, n2314, n2315, n2316, n2317, n2318, n2319, n2320,  
n2321,  
402 n2322, n2323, n2324, n2325, n2326, n2327, n2328, n2329, n2330,  
n2331,  
403 n2332, n2333, n2334, n2335, n2336, n2337, n2338, n2339, n2340,  
n2341,  
404 n2342, n2343, n2344, n2345, n2346, n2347, n2348, n2349, n2350,  
n2351,  
405 n2352, n2353, n2354, n2355, n2356, n2357, n2358, n2359, n2360,  
n2361,  
406 n2362, n2363, n2364, n2365, n2366, n2367, n2368, n2369, n2370,  
n2371,  
407 n2372, n2373, n2374, n2375, n2376, n2377, n2378, n2379, n2380,  
n2381,  
408 n2382, n2383, n2384, n2385, n2386, n2387, n2388, n2389, n2390,  
n2391,  
409 n2392, n2393, n2394, n2395, n2396, n2397, n2398, n2399, n2400,  
n2401,  
410 n2402, n2403, n2404, n2405, n2406, n2407, n2408, n2409, n2410,  
n2411,  
411 n2412, n2413, n2414, n2415, n2416, n2417, n2418, n2419, n2420,  
n2421,  
412 n2422, n2423, n2424, n2425, n2426, n2427, n2428, n2429, n2430,  
n2431,  
413 n2432, n2433, n2434, n2435, n2436, n2437, n2438, n2439, n2440,  
n2441,  
414 n2442, n2443, n2444, n2445, n2446, n2447, n2448, n2449, n2450,  
n2451,  
415 n2452, n2453, n2454, n2455, n2456, n2457, n2458, n2459, n2460,  
n2461,  
416 n2462, n2463, n2464, n2465, n2466, n2467, n2468, n2469, n2470,  
n2471,  
417 n2472, n2473, n2474, n2475, n2476, n2477, n2478, n2479, n2480,  
n2481,  
418 n2482, n2483, n2484, n2485, n2486, n2487, n2488, n2489, n2490,  
n2491,  
419 n2492, n2493, n2494, n2495, n2496, n2497, n2498, n2499, n2500,  
n2501,  
420 n2502, n2503, n2504, n2505, n2506, n2507, n2508, n2509, n2510,  
n2511,  
421 n2512, n2513, n2514, n2515, n2516, n2517, n2518, n2519, n2520,  
n2521,  
422 n2522, n2523, n2524, n2525, n2526, n2527, n2528, n2529, n2530,  
n2531,  
423 n2532, n2533, n2534, n2535, n2536, n2537, n2538, n2539, n2540,  
n2541,  
424 n2542, n2543, n2544, n2545, n2546, n2547, n2548, n2549, n2550,  
n2551,  
425 n2552, n2553, n2554, n2555, n2556, n2557, n2558, n2559, n2560,  
n2561,  
426 n2562, n2563, n2564, n2565, n2566, n2567, n2568, n2569, n2570,  
n2571,  
427 n2572, n2573, n2574, n2575, n2576, n2577, n2578, n2579, n2580,

n2581 ,  
428 n2582 , n2583 , n2584 , n2585 , n2586 , n2587 , n2588 , n2589 , n2590 ,  
n2591 ,  
429 n2592 , n2593 , n2594 , n2595 , n2596 , n2597 , n2598 , n2599 , n2600 ,  
n2601 ,  
430 n2602 , n2603 , n2604 , n2605 , n2606 , n2607 , n2608 , n2609 , n2610 ,  
n2611 ,  
431 n2612 , n2613 , n2614 , n2615 , n2616 , n2617 , n2618 , n2619 , n2620 ,  
n2621 ,  
432 n2622 , n2623 , n2624 , n2625 , n2626 , n2627 , n2628 , n2629 , n2630 ,  
n2631 ,  
433 n2632 , n2633 , n2634 , n2635 , n2636 , n2637 , n2638 , n2639 , n2640 ,  
n2641 ,  
434 n2642 , n2643 , n2644 , n2645 , n2646 , n2647 , n2648 , n2649 , n2650 ,  
n2651 ,  
435 n2652 , n2653 , n2654 , n2655 , n2656 , n2657 , n2658 , n2659 , n2660 ,  
n2661 ,  
436 n2662 , n2663 , n2664 , n2665 , n2666 , n2667 , n2668 , n2669 , n2670 ,  
n2671 ,  
437 n2672 , n2673 , n2674 , n2675 , n2676 , n2677 , n2678 , n2679 , n2680 ,  
n2681 ,  
438 n2682 , n2683 , n2684 , n2685 , n2686 , n2687 , n2688 , n2689 , n2690 ,  
n2691 ,  
439 n2692 , n2693 , n2694 , n2695 , n2696 , n2697 , n2698 , n2699 , n2700 ,  
n2701 ,  
440 n2702 , n2703 , n2704 , n2705 , n2706 , n2707 , n2708 , n2709 , n2710 ,  
n2711 ,  
441 n2712 , n2713 , n2714 , n2715 , n2716 , n2717 , n2718 , n2719 , n2720 ,  
n2721 ,  
442 n2722 , n2723 , n2724 , n2725 , n2726 , n2727 , n2728 , n2729 , n2730 ,  
n2731 ,  
443 n2732 , n2733 , n2734 , n2735 , n2736 , n2737 , n2738 , n2739 , n2740 ,  
n2741 ,  
444 n2742 , n2743 , n2744 , n2745 , n2746 , n2747 , n2748 , n2749 , n2750 ,  
n2751 ,  
445 n2752 , n2753 , n2754 , n2755 , n2756 , n2757 , n2758 , n2759 , n2760 ,  
n2761 ,  
446 n2762 , n2763 , n2764 , n2765 , n2766 , n2767 , n2768 , n2769 , n2770 ,  
n2771 ,  
447 n2772 , n2773 , n2774 , n2775 , n2776 , n2777 , n2778 , n2779 , n2780 ,  
n2781 ,  
448 n2782 , n2783 , n2784 , n2785 , n2786 , n2787 , n2788 , n2789 , n2790 ,  
n2791 ,  
449 n2792 , n2793 , n2794 , n2795 , n2796 , n2797 , n2798 , n2799 , n2800 ,  
n2801 ,  
450 n2802 , n2803 , n2804 , n2805 , n2806 , n2807 , n2808 , n2809 , n2810 ,  
n2811 ,  
451 n2812 , n2813 , n2814 , n2815 , n2816 , n2817 , n2818 , n2819 , n2820 ,  
n2821 ,  
452 n2822 , n2823 , n2824 , n2825 , n2826 , n2827 , n2828 , n2829 , n2830 ,  
n2831 ,  
453 n2832 , n2833 , n2834 , n2835 , n2836 , n2837 , n2838 , n2839 , n2840 ,  
n2841 ,  
454 n2842 , n2843 , n2844 , n2845 , n2846 , n2847 , n2848 , n2849 , n2850 ,  
n2851 ,  
455 n2852 , n2853 , n2854 , n2855 , n2856 , n2857 , n2858 , n2859 , n2860 ,  
n2861 ,  
456 n2862 , n2863 , n2864 , n2865 , n2866 , n2867 , n2868 , n2869 , n2870 ,  
n2871 ,

457 n2872, n2873, n2874, n2875, n2876, n2877, n2878, n2879, n2880,  
n2881,  
458 n2882, n2883, n2884, n2885, n2886, n2887, n2888, n2889, n2890,  
n2891,  
459 n2892, n2893, n2894, n2895, n2896, n2897, n2898, n2899, n2900,  
n2901,  
460 n2902, n2903, n2904, n2905, n2906, n2907, n2908, n2909, n2910,  
n2911,  
461 n2912, n2913, n2914, n2915, n2916, n2917, n2918, n2919, n2920,  
n2921,  
462 n2922, n2923, n2924, n2925, n2926, n2927, n2928, n2929, n2930,  
n2931,  
463 n2932, n2933, n2934, n2935, n2936, n2937, n2938, n2939, n2940,  
n2941,  
464 n2942, n2943, n2944, n2945, n2946, n2947, n2948, n2949, n2950,  
n2951,  
465 n2952, n2953, n2954, n2955, n2956, n2957, n2958, n2959, n2960,  
n2961,  
466 n2962, n2963, n2964, n2965, n2966, n2967, n2968, n2969, n2970,  
n2971,  
467 n2972, n2973, n2974, n2975, n2976, n2977, n2978, n2979, n2980,  
n2981,  
468 n2982, n2983, n2984, n2985, n2986, n2987, n2988, n2989, n2990,  
n2991,  
469 n2992, n2993, n2994, n2995, n2996, n2997, n2998, n2999, n3000,  
n3001,  
470 n3002, n3003, n3004, n3005, n3006, n3007, n3008, n3009, n3010,  
n3011,  
471 n3012, n3013, n3014, n3015, n3016, n3017, n3018, n3019, n3020,  
n3021,  
472 n3022, n3023, n3024, n3025, n3026, n3027, n3028, n3029, n3030,  
n3031,  
473 n3032, n3033, n3034, n3035, n3036, n3037, n3038, n3039, n3040,  
n3041,  
474 n3042, n3043, n3044, n3045, n3046, n3047, n3048, n3049, n3050,  
n3051,  
475 n3052, n3053, n3054, n3055, n3056, n3057, n3058, n3059, n3060,  
n3061,  
476 n3062, n3063, n3064, n3065, n3066, n3067, n3068, n3069, n3070,  
n3071,  
477 n3072, n3073, n3074, n3075, n3076, n3077, n3078, n3079, n3080,  
n3081,  
478 n3082, n3083, n3084, n3085, n3086, n3087, n3088, n3089, n3090,  
n3091,  
479 n3092, n3093, n3094, n3095, n3096, n3097, n3098, n3099, n3100,  
n3101,  
480 n3102, n3103, n3104, n3105, n3106, n3107, n3108, n3109, n3110,  
n3111,  
481 n3112, n3113, n3114, n3115, n3116, n3117, n3118, n3119, n3120,  
n3121,  
482 n3122, n3123, n3124, n3125, n3126, n3127, n3128, n3129, n3130,  
n3131,  
483 n3132, n3133, n3134, n3135, n3136, n3137, n3138, n3139, n3140,  
n3141,  
484 n3142, n3143, n3144, n3145, n3146, n3147, n3148, n3149, n3150,  
n3151,  
485 n3152, n3153, n3154, n3155, n3156, n3157, n3158, n3159, n3160,  
n3161,  
486 n3162, n3163, n3164, n3165, n3166, n3167, n3168, n3169, n3170,

n3171,  
487 n3172, n3173, n3174, n3175, n3176, n3177, n3178, n3179, n3180,  
n3181,  
488 n3182, n3183, n3184, n3185, n3186, n3187, n3188, n3189, n3190,  
n3191,  
489 n3192, n3193, n3194, n3195, n3196, n3197, n3198, n3199, n3200,  
n3201,  
490 n3202, n3203, n3204, n3205, n3206, n3207, n3208, n3209, n3210,  
n3211,  
491 n3212, n3213, n3214, n3215, n3216, n3218, n3219, n3220, n3221,  
n3222,  
492 n3223, n3224, n3225, n3226, n3227, n3228, n3229, n3230, n3231,  
n3232,  
493 n3233, n3234, n3235, n3236, n3237, n3238, n3239, n3240, n3241,  
n3242,  
494 n3243, n3244, n3245, n3246, n3247, n3248, n3249, n3250, n3251,  
n3252,  
495 n3253, n3254, n3255, n3256, n3257, n3258, n3259, n3260, n3261,  
n3262,  
496 n3263, n3264, n3265, n3266, n3267, n3268, n3269, n3270, n3271,  
n3272,  
497 n3273, n3274, n3275, n3276, n3277, n3278, n3279, n3280, n3281,  
n3282,  
498 n3283, n3284, n3285, n3286, n3287, n3288, n3289, n3290, n3291,  
n3292,  
499 n3293, n3294, n3295, n3296, n3297, n3298, n3299, n3300, n3301,  
n3302,  
500 n3303, n3304, n3305, n3306, n3307, n3308, n3309, n3310, n3311,  
n3312,  
501 n3313, n3314, n3315, n3316, n3317, n3318, n3319, n3320, n3321,  
n3322,  
502 n3323, n3324, n3326, n3327, n3328, n3329, n3330, n3331, n3332,  
n3333,  
503 n3334, n3335, n3336, n3337, n3338, n3339, n3340, n3341, n3342,  
n3343,  
504 n3344, n3345, n3346, n3347, n3348, n3349, n3350, n3352, n3353,  
n3354,  
505 n3355, n3356, n3357, n3358, n3359, n3360, n3361, n3362, n3363,  
n3364,  
506 n3365, n3366, n3367, n3368, n3369, n3370, n3371, n3372, n3373,  
n3374,  
507 n3375, n3376, n3377, n3378, n3379, n3380, n3381, n3382, n3383,  
n3384,  
508 n3385, n3386, n3387, n3388, n3389, n3390, n3391, n3392, n3393,  
n3394,  
509 n3395, n3396, n3397, n3398, n3399, n3400, n3401, n3402, n3403,  
n3404,  
510 n3405, n3406, n3407, n3408, n3409, n3410, n3411, n3412, n3413,  
n3414,  
511 n3415, n3416, n3417, n3418, n3419, n3420, n3421, n3422, n3423,  
n3424,  
512 n3425, n3426, n3427, n3428, n3429, n3430, n3431, n3432, n3433,  
n3434,  
513 n3435, n3436, n3437, n3438, n3439, n3440, n3441, n3442, n3443,  
n3444,  
514 n3445, n3446, n3447, n3448, n3449, n3450, n3451, n3452, n3453,  
n3454,  
515 n3455, n3456, n3457, n3458, n3459, n3460, n3461, n3462, n3463,  
n3464,



516 n3465, n3466, n3467, n3468, n3469, n3470, n3471, n3472, n3473,  
n3474,  
517 n3475, n3476, n3477, n3478, n3479, n3480, n3481, n3482, n3483,  
n3484,  
518 n3485, n3486, n3487, n3488, n3489, n3490, n3491, n3492, n3493,  
n3494,  
519 n3495, n3496, n3497, n3498, n3499, n3500, n3501, n3502, n3503,  
n3504,  
520 n3505, n3506, n3507, n3508, n3509, n3510, n3511, n3512, n3513,  
n3514,  
521 n3515, n3516, n3517, n3518, n3519, n3520, n3521, n3522, n3523,  
n3524,  
522 n3525, n3526, n3527, n3528, n3529, n3530, n3531, n3532, n3533,  
n3534,  
523 n3535, n3536, n3537, n3538, n3539, n3540, n3541, n3542, n3543,  
n3544,  
524 n3545, n3546, n3547, n3548, n3549, n3550, n3551, n3552, n3553,  
n3554,  
525 n3555, n3556, n3557, n3558, n3559, n3560, n3561, n3562, n3563,  
n3564,  
526 n3565, n3566, n3567, n3568, n3569, n3570, n3571, n3572, n3573,  
n3574,  
527 n3575, n3576, n3577, n3578, n3579, n3580, n3581, n3582, n3583,  
n3584,  
528 n3585, n3586, n3587, n3588, n3589, n3591, n3592, n3593, n3594,  
n3595,  
529 n3596, n3597, n3598, n3599, n3600, n3601, n3602, n3603, n3604,  
n3605,  
530 n3606, n3607, n3608, n3609, n3610, n3611, n3612, n3613, n3614,  
n3615,  
531 n3616, n3617, n3618, n3619, n3620, n3621, n3622, n3623, n3624,  
n3625,  
532 n3626, n3627, n3628, n3629, n3630, n3631, n3632, n3633, n3634,  
n3635,  
533 n3636, n3637, n3638, n3639, n3640, n3641, n3642, n3643, n3644,  
n3645,  
534 n3646, n3647, n3648, n3649, n3650, n3651, n3652, n3653, n3654,  
n3655,  
535 n3656, n3657, n3658, n3659, n3660, n3661, n3662, n3663, n3664,  
n3665,  
536 n3666, n3667, n3668, n3669, n3670, n3671, n3672, n3673, n3674,  
n3675,  
537 n3676, n3677, n3678, n3679, n3680, n3681, n3682, n3683, n3684,  
n3685,  
538 n3686, n3687, n3688, n3689, n3690, n3691, n3692, n3694, n3695,  
n3696,  
539 n3697, n3698, n3699, n3700, n3701, n3702, n3703, n3704, n3705,  
n3706,  
540 n3707, n3708, n3709, n3710, n3711, n3712, n3713, n3714, n3715,  
n3716,  
541 n3717, n3718, n3719, n3720, n3721, n3722, n3723, n3724, n3725,  
n3726,  
542 n3727, n3728, n3729, n3730, n3731, n3732, n3733, n3734, n3735,  
n3736,  
543 n3737, n3738, n3739, n3740, n3741, n3742, n3743, n3744, n3745,  
n3746,  
544 n3747, n3748, n3749, n3750, n3751, n3752, n3753, n3754, n3755,  
n3756,  
545 n3757, n3758, n3759, n3760, n3761, n3762, n3763, n3764, n3765,

n3766 ,  
546 n3767 , n3768 , n3769 , n3770 , n3771 , n3772 , n3773 , n3774 , n3775 ,  
n3776 ,  
547 n3777 , n3778 , n3779 , n3780 , n3781 , n3782 , n3783 , n3784 , n3785 ,  
n3786 ,  
548 n3787 , n3788 , n3789 , n3790 , n3791 , n3792 , n3793 , n3794 , n3795 ,  
n3796 ,  
549 n3797 , n3798 , n3799 , n3800 , n3801 , n3802 , n3803 , n3804 , n3805 ,  
n3806 ,  
550 n3807 , n3808 , n3809 , n3810 , n3811 , n3812 , n3813 , n3814 , n3815 ,  
n3816 ,  
551 n3817 , n3818 , n3819 , n3820 , n3821 , n3822 , n3823 , n3824 , n3825 ,  
n3826 ,  
552 n3827 , n3828 , n3829 , n3830 , n3831 , n3832 , n3833 , n3834 , n3835 ,  
n3836 ,  
553 n3837 , n3838 , n3839 , n3840 , n3841 , n3842 , n3843 , n3844 , n3845 ,  
n3846 ,  
554 n3847 , n3849 , n3850 , n3851 , n3852 , n3853 , n3854 , n3855 , n3856 ,  
n3857 ,  
555 n3858 , n3859 , n3860 , n3861 , n3862 , n3863 , n3864 , n3865 , n3866 ,  
n3867 ,  
556 n3868 , n3869 , n3870 , n3871 , n3872 , n3873 , n3874 , n3875 , n3876 ,  
n3877 ,  
557 n3878 , n3879 , n3880 , n3881 , n3882 , n3883 , n3884 , n3885 , n3886 ,  
n3887 ,  
558 n3888 , n3889 , n3890 , n3891 , n3892 , n3893 , n3894 , n3895 , n3896 ,  
n3897 ,  
559 n3898 , n3899 , n3900 , n3901 , n3902 , n3903 , n3904 , n3905 , n3906 ,  
n3907 ,  
560 n3908 , n3909 , n3910 , n3911 , n3912 , n3913 , n3914 , n3915 , n3916 ,  
n3917 ,  
561 n3918 , n3919 , n3920 , n3921 , n3922 , n3923 , n3924 , n3925 , n3926 ,  
n3927 ,  
562 n3928 , n3929 , n3930 , n3931 , n3932 , n3933 , n3934 , n3935 , n3936 ,  
n3937 ,  
563 n3938 , n3939 , n3940 , n3941 , n3942 , n3943 , n3944 , n3945 , n3946 ,  
n3947 ,  
564 n3948 , n3949 , n3950 , n3951 , n3952 , n3953 , n3954 , n3955 , n3956 ,  
n3957 ,  
565 n3958 , n3959 , n3960 , n3961 , n3962 , n3963 , n3965 , n3966 , n3967 ,  
n3968 ,  
566 n3969 , n3970 , n3971 , n3972 , n3973 , n3974 , n3975 , n3976 , n3977 ,  
n3978 ,  
567 n3979 , n3980 , n3981 , n3982 , n3983 , n3984 , n3985 , n3986 , n3987 ,  
n3988 ,  
568 n3989 , n3990 , n3991 , n3992 , n3993 , n3994 , n3995 , n3996 , n3997 ,  
n3998 ,  
569 n3999 , n4000 , n4001 , n4002 , n4003 , n4004 , n4005 , n4006 , n4007 ,  
n4008 ,  
570 n4009 , n4010 , n4011 , n4012 , n4013 , n4014 , n4015 , n4016 , n4017 ,  
n4018 ,  
571 n4019 , n4020 , n4021 , n4022 , n4023 , n4024 , n4025 , n4026 , n4027 ,  
n4028 ,  
572 n4029 , n4030 , n4031 , n4032 , n4033 , n4034 , n4035 , n4036 , n4037 ,  
n4038 ,  
573 n4039 , n4040 , n4041 , n4042 , n4043 , n4044 , n4045 , n4046 , n4047 ,  
n4048 ,  
574 n4049 , n4050 , n4051 , n4052 , n4053 , n4054 , n4055 , n4056 , n4057 ,  
n4058 ,

575 n4059, n4060, n4061, n4062, n4063, n4064, n4065, n4066, n4067,  
n4068,  
576 n4069, n4070, n4071, n4072, n4073, n4074, n4075, n4076, n4077,  
n4078,  
577 n4079, n4080, n4081, n4082, n4083, n4084, n4085, n4086, n4087,  
n4088,  
578 n4089, n4090, n4091, n4092, n4093, n4094, n4095, n4096, n4097,  
n4098,  
579 n4099, n4100, n4101, n4102, n4103, n4104, n4105, n4106, n4107,  
n4108,  
580 n4109, n4110, n4111, n4112, n4113, n4114, n4115, n4116, n4117,  
n4118,  
581 n4119, n4120, n4121, n4122, n4123, n4124, n4125, n4126, n4127,  
n4128,  
582 n4129, n4130, n4131, n4132, n4133, n4134, n4135, n4136, n4137,  
n4138,  
583 n4139, n4140, n4141, n4142, n4143, n4144, n4145, n4146, n4147,  
n4148,  
584 n4149, n4150, n4151, n4152, n4153, n4154, n4155, n4156, n4157,  
n4158,  
585 n4159, n4160, n4161, n4162, n4163, n4164, n4165, n4166, n4167,  
n4168,  
586 n4169, n4170, n4171, n4172, n4173, n4174, n4175, n4176, n4177,  
n4178,  
587 n4179, n4180, n4181, n4182, n4183, n4184, n4185, n4186, n4187,  
n4188,  
588 n4189, n4190, n4191, n4192, n4193, n4194, n4195, n4196, n4197,  
n4198,  
589 n4199, n4200, n4201, n4202, n4203, n4204, n4205, n4206, n4207,  
n4208,  
590 n4209, n4210, n4211, n4212, n4213, n4214, n4215, n4216, n4217,  
n4218,  
591 n4219, n4220, n4221, n4222, n4223, n4224, n4225, n4226, n4227,  
n4228,  
592 n4229, n4230, n4231, n4232, n4233, n4234, n4235, n4236, n4237,  
n4238,  
593 n4239, n4240, n4241, n4242, n4243, n4244, n4245, n4246, n4247,  
n4248,  
594 n4249, n4250, n4251, n4252, n4253, n4254, n4255, n4256, n4257,  
n4258,  
595 n4259, n4260, n4261, n4262, n4263, n4264, n4265, n4266, n4267,  
n4268,  
596 n4269, n4270, n4271, n4272, n4273, n4274, n4275, n4276, n4277,  
n4278,  
597 n4279, n4280, n4281, n4282, n4283, n4284, n4285, n4286, n4287,  
n4288,  
598 n4289, n4290, n4291, n4292, n4293, n4294, n4295, n4296, n4297,  
n4298,  
599 n4299, n4300, n4301, n4302, n4303, n4304, n4305, n4306, n4307,  
n4308,  
600 n4309, n4310, n4311, n4312, n4313, n4314, n4315, n4316, n4317,  
n4318,  
601 n4319, n4320, n4321, n4322, n4323, n4324, n4325, n4326, n4327,  
n4328,  
602 n4329, n4330, n4331, n4332, n4333, n4334, n4335, n4336, n4337,  
n4338,  
603 n4339, n4340, n4341, n4342, n4343, n4344, n4345, n4346, n4347,  
n4348,  
604 n4349, n4350, n4351, n4352, n4353, n4354, n4355, n4356, n4357,

n4358 ,  
605 n4359 , n4360 , n4361 , n4362 , n4363 , n4364 , n4365 , n4366 , n4367 ,  
n4368 ,  
606 n4369 , n4370 , n4371 , n4372 , n4373 , n4374 , n4375 , n4376 , n4377 ,  
n4378 ,  
607 n4379 , n4380 , n4381 , n4382 , n4383 , n4384 , n4385 , n4386 , n4387 ,  
n4388 ,  
608 n4389 , n4390 , n4391 , n4392 , n4393 , n4394 , n4395 , n4396 , n4397 ,  
n4398 ,  
609 n4399 , n4400 , n4401 , n4402 , n4403 , n4404 , n4405 , n4406 , n4407 ,  
n4408 ,  
610 n4409 , n4410 , n4411 , n4412 , n4413 , n4414 , n4415 , n4416 , n4417 ,  
n4418 ,  
611 n4419 , n4420 , n4421 , n4422 , n4423 , n4424 , n4425 , n4426 , n4427 ,  
n4428 ,  
612 n4429 , n4430 , n4431 , n4432 , n4433 , n4434 , n4435 , n4436 , n4437 ,  
n4438 ,  
613 n4439 , n4440 , n4441 , n4442 , n4443 , n4444 , n4445 , n4446 , n4447 ,  
n4448 ,  
614 n4449 , n4450 , n4451 , n4452 , n4453 , n4454 , n4455 , n4456 , n4457 ,  
n4458 ,  
615 n4459 , n4460 , n4461 , n4462 , n4463 , n4464 , n4465 , n4466 , n4467 ,  
n4468 ,  
616 n4469 , n4470 , n4471 , n4472 , n4473 , n4474 , n4475 , n4476 , n4477 ,  
n4478 ,  
617 n4479 , n4480 , n4481 , n4482 , n4483 , n4484 , n4485 , n4486 , n4487 ,  
n4488 ,  
618 n4489 , n4490 , n4491 , n4492 , n4493 , n4494 , n4495 , n4496 , n4497 ,  
n4498 ,  
619 n4499 , n4500 , n4501 , n4502 , n4503 , n4504 , n4505 , n4506 , n4507 ,  
n4508 ,  
620 n4509 , n4510 , n4511 , n4512 , n4513 , n4514 , n4515 , n4516 , n4517 ,  
n4518 ,  
621 n4519 , n4520 , n4521 , n4522 , n4523 , n4524 , n4525 , n4526 , n4527 ,  
n4528 ,  
622 n4529 , n4530 , n4531 , n4532 , n4533 , n4534 , n4535 , n4536 , n4537 ,  
n4538 ,  
623 n4539 , n4540 , n4541 , n4542 , n4543 , n4544 , n4545 , n4546 , n4547 ,  
n4548 ,  
624 n4549 , n4550 , n4551 , n4552 , n4553 , n4554 , n4555 , n4556 , n4557 ,  
n4558 ,  
625 n4559 , n4560 , n4561 , n4562 , n4563 , n4564 , n4565 , n4566 , n4567 ,  
n4568 ,  
626 n4569 , n4570 , n4571 , n4572 , n4573 , n4574 , n4575 , n4576 , n4577 ,  
n4578 ,  
627 n4579 , n4580 , n4581 , n4582 , n4583 , n4584 , n4585 , n4586 , n4587 ,  
n4588 ,  
628 n4591 , n4592 , n4593 , n4594 , n4595 , n4596 , n4597 , n4598 , n4599 ,  
n4600 ,  
629 n4601 , n4602 , n4603 , n4604 , n4605 , n4606 , n4607 , n4608 , n4609 ,  
n4610 ,  
630 n4611 , n4612 , n4613 , n4614 , n4615 , n4616 , n4617 , n4618 , n4619 ,  
n4620 ,  
631 n4621 , n4622 , n4623 , n4624 , n4625 , n4626 , n4627 , n4628 , n4629 ,  
n4630 ,  
632 n4631 , n4632 , n4633 , n4634 , n4635 , n4636 , n4637 , n4638 , n4639 ,  
n4640 ,  
633 n4641 , n4642 , n4643 , n4644 , n4645 , n4646 , n4647 , n4648 , n4649 ,  
n4650 ,

634 n4651, n4652, n4653, n4654, n4655, n4656, n4657, n4658, n4659,  
n4660,  
635 n4661, n4662, n4663, n4664, n4665, n4666, n4667, n4668, n4669,  
n4670,  
636 n4671, n4672, n4673, n4674, n4675, n4676, n4677, n4678, n4679,  
n4680,  
637 n4681, n4682, n4683, n4684, n4685, n4686, n4687, n4688, n4689,  
n4690,  
638 n4691, n4692, n4693, n4694, n4695, n4696, n4697, n4698, n4699,  
n4700,  
639 n4701, n4702, n4703, n4704, n4705, n4706, n4707, n4708, n4709,  
n4710,  
640 n4711, n4712, n4713, n4714, n4715, n4716, n4717, n4718, n4719,  
n4720,  
641 n4721, n4722, n4723, n4724, n4725, n4726, n4727, n4728, n4729,  
n4730,  
642 n4731, n4732, n4733, n4734, n4735, n4736, n4737, n4738, n4739,  
n4740,  
643 n4741, n4742, n4743, n4744, n4745, n4746, n4747, n4748, n4749,  
n4750,  
644 n4751, n4752, n4753, n4754, n4755, n4756, n4757, n4758, n4759,  
n4760,  
645 n4761, n4762, n4763, n4764, n4765, n4766, n4767, n4768, n4769,  
n4770,  
646 n4771, n4772, n4773, n4774, n4775, n4776, n4777, n4778, n4779,  
n4780,  
647 n4781, n4782, n4783, n4784, n4785, n4786, n4787, n4788, n4789,  
n4790,  
648 n4791, n4792, n4793, n4794, n4795, n4796, n4797, n4798, n4799,  
n4800,  
649 n4801, n4802, n4803, n4804, n4805, n4806, n4807, n4808, n4809,  
n4810,  
650 n4811, n4812, n4813, n4814, n4815, n4816, n4817, n4818, n4819,  
n4820,  
651 n4821, n4822, n4823, n4824, n4825, n4826, n4827, n4828, n4829,  
n4830,  
652 n4831, n4832, n4833, n4834, n4835, n4836, n4837, n4838, n4839,  
n4840,  
653 n4841, n4842, n4843, n4844, n4845, n4846, n4847, n4848, n4849,  
n4850,  
654 n4851, n4852, n4853, n4854, n4855, n4856, n4857, n4858, n4859,  
n4860,  
655 n4861, n4862, n4863, n4864, n4865, n4866, n4867, n4868, n4869,  
n4870,  
656 n4871, n4872, n4873, n4874, n4875, n4876, n4877, n4878, n4879,  
n4880,  
657 n4881, n4882, n4883, n4884, n4885, n4886, n4887, n4888, n4889,  
n4890,  
658 n4891, n4892, n4893, n4894, n4895, n4896, n4897, n4898, n4899,  
n4900,  
659 n4901, n4902, n4903, n4904, n4905, n4906, n4907, n4908, n4909,  
n4910,  
660 n4911, n4912, n4913, n4914, n4915, n4916, n4917, n4918, n4919,  
n4920,  
661 n4921, n4922, n4923, n4924, n4925, n4926, n4927, n4928, n4929,  
n4930,  
662 n4931, n4932, n4933, n4934, n4935, n4936, n4937, n4938, n4939,  
n4940,  
663 n4941, n4942, n4943, n4944, n4945, n4946, n4947, n4948, n4949,

n4950,  
664 n4951, n4952, n4953, n4954, n4955, n4956, n4957, n4958, n4959,  
n4960,  
665 n4961, n4962, n4963, n4964, n4965, n4966, n4967, n4968, n4969,  
n4970,  
666 n4971, n4972, n4973, n4974, n4975, n4976, n4977, n4978, n4979,  
n4980,  
667 n4981, n4982, n4983, n4984, n4985, n4986, n4987, n4988, n4989,  
n4990,  
668 n4991, n4992, n4993, n4994, n4995, n4996, n4997, n4998, n4999,  
n5000,  
669 n5001, n5002, n5003, n5004, n5005, n5006, n5007, n5008, n5009,  
n5010,  
670 n5011, n5012, n5013, n5014, n5015, n5016, n5017, n5018, n5019,  
n5020,  
671 n5021, n5022, n5023, n5024, n5025, n5026, n5027, n5028, n5029,  
n5030,  
672 n5031, n5032, n5033, n5034, n5035, n5036, n5037, n5038, n5039,  
n5040,  
673 n5041, n5042, n5043, n5044, n5045, n5046, n5047, n5048, n5049,  
n5050,  
674 n5051, n5052, n5053, n5054, n5055, n5056, n5057, n5058, n5059,  
n5060,  
675 n5061, n5062, n5063, n5064, n5065, n5066, n5067, n5068, n5069,  
n5070,  
676 n5071, n5072, n5073, n5074, n5075, n5076, n5077, n5078, n5079,  
n5080,  
677 n5081, n5082, n5083, n5084, n5085, n5086, n5087, n5088, n5089,  
n5090,  
678 n5091, n5092, n5093, n5094, n5095, n5096, n5097, n5098, n5099,  
n5100,  
679 n5101, n5102, n5103, n5104, n5105, n5106, n5107, n5108, n5109,  
n5110,  
680 n5111, n5112, n5113, n5114, n5115, n5116, n5117, n5118, n5119,  
n5120,  
681 n5121, n5122, n5123, n5124, n5125, n5126, n5127, n5128, n5129,  
n5130,  
682 n5131, n5132, n5133, n5134, n5135, n5136, n5137, n5138, n5139,  
n5140,  
683 n5141, n5142, n5143, n5144, n5145, n5146, n5147, n5148, n5149,  
n5150,  
684 n5151, n5152, n5153, n5154, n5155, n5156, n5157, n5158, n5159,  
n5160,  
685 n5161, n5162, n5163, n5164, n5165, n5166, n5167, n5168, n5169,  
n5170,  
686 n5171, n5172, n5173, n5174, n5175, n5176, n5177, n5178, n5179,  
n5180,  
687 n5181, n5182, n5183, n5184, n5185, n5186, n5187, n5188, n5189,  
n5190,  
688 n5191, n5192, n5193, n5194, n5195, n5196, n5197, n5198, n5199,  
n5200,  
689 n5201, n5202, n5203, n5204, n5205, n5206, n5207, n5208, n5209,  
n5210,  
690 n5211, n5212, n5213, n5214, n5215, n5216, n5217, n5218, n5219,  
n5220,  
691 n5221, n5222, n5223, n5224, n5225, n5226, n5227, n5228, n5229,  
n5230,  
692 n5231, n5232, n5233, n5234, n5235, n5236, n5237, n5238, n5239,  
n5240,

693 n5241, n5242, n5243, n5244, n5245, n5246, n5247, n5248, n5249,  
n5250,  
694 n5251, n5252, n5253, n5254, n5255, n5256, n5257, n5258, n5259,  
n5260,  
695 n5261, n5262, n5263, n5264, n5265, n5266, n5267, n5268, n5269,  
n5270,  
696 n5271, n5272, n5273, n5274, n5275, n5276, n5277, n5278, n5279,  
n5280,  
697 n5281, n5282, n5283, n5284, n5285, n5286, n5287, n5288, n5289,  
n5290,  
698 n5291, n5292, n5293, n5294, n5295, n5296, n5297, n5298, n5299,  
n5300,  
699 n5301, n5302, n5303, n5304, n5305, n5306, n5307, n5308, n5309,  
n5310,  
700 n5311, n5312, n5313, n5314, n5315, n5316, n5317, n5318, n5319,  
n5320,  
701 n5321, n5322, n5323, n5324, n5325, n5326, n5327, n5328, n5329,  
n5330,  
702 n5331, n5332, n5333, n5334, n5335, n5336, n5337, n5338, n5339,  
n5340,  
703 n5341, n5342, n5343, n5344, n5345, n5346, n5347, n5348, n5349,  
n5350,  
704 n5351, n5352, n5353, n5354, n5355, n5356, n5357, n5358, n5359,  
n5360,  
705 n5361, n5362, n5363, n5364, n5365, n5366, n5367, n5368, n5369,  
n5370,  
706 n5371, n5372, n5373, n5374, n5375, n5376, n5377, n5378, n5379,  
n5380,  
707 n5381, n5382, n5383, n5384, n5385, n5386, n5387, n5388, n5389,  
n5390,  
708 n5391, n5392, n5393, n5394, n5395, n5396, n5397, n5398, n5400,  
n5401,  
709 n5402, n5403, n5404, n5405, n5406, n5407, n5408, n5409, n5410,  
n5411,  
710 n5412, n5413, n5414, n5415, n5416, n5417, n5418, n5419, n5420,  
n5421,  
711 n5422, n5423, n5424, n5425, n5426, n5427, n5428, n5429, n5430,  
n5431,  
712 n5432, n5433, n5434, n5435, n5436, n5437, n5438, n5439, n5440,  
n5441,  
713 n5442, n5443, n5444, n5445, n5446, n5447, n5448, n5449, n5450,  
n5451,  
714 n5452, n5453, n5454, n5455, n5456, n5457, n5458, n5459, n5460,  
n5461,  
715 n5462, n5463, n5464, n5465, n5466, n5467, n5468, n5469, n5470,  
n5471,  
716 n5472, n5473, n5474, n5475, n5476, n5477, n5478, n5479, n5480,  
n5481,  
717 n5482, n5483, n5484, n5485, n5486, n5487, n5488, n5489, n5490,  
n5491,  
718 n5492, n5493, n5494, n5495, n5496, n5497, n5498, n5499, n5500,  
n5501,  
719 n5502, n5503, n5504, n5505, n5506, n5507, n5508, n5509, n5510,  
n5511,  
720 n5512, n5513, n5514, n5515, n5516, n5517, n5518, n5519, n5520,  
n5521,  
721 n5522, n5523, n5524, n5525, n5526, n5527, n5528, n5529, n5530,  
n5531,  
722 n5532, n5533, n5534, n5535, n5536, n5537, n5538, n5539, n5540,

```

n5541,
723     n5542, n5543, n5544, n5545, n5546, n5547, n5548, n5549, n5550,
n5551,
724     n5552, n5553, n5554, n5555, n5556, n5557, n5558, n5559, n5560,
n5561,
725     n5562, n5563, n5564, n5565, n5566, n5567, n5568, n5569, n5570,
n5571,
726     n5572, n5573, n5574, n5575, n5576, n5577, n5578, n5579, n5580,
n5581,
727     n5582, n5583, n5584, n5585, n5586, n5587, n5588, n5589, n5590,
n5591,
728     n5592, n5593, n5594, n5595, n5596, n5597, n5598, n5599, n5600,
n5601,
729     n5602, n5603, n5604, n5605, n5606, n5607, n5608, n5609, n5610,
n5611,
730     n5612, n5613, n5614, n5615, n5616, n5617, n5618, n5619, n5620,
n5621,
731     n5622, n5623, n5624, n5625, n5626, n5627, n5628, n5629, n5630,
n5631,
732     n5632, n5633, n5634, n5635, n5636, n5637, n5638, n5639, n5640,
n5641,
733     n5642, n5643, n5644, n5645, n5646, n5647, n5648, n5649, n5650,
n5651,
734     n5652, n5653, n5654, n5655, n5656, n5657, n5658, n5659, n5660,
n5661,
735     n5662, n5663, n5664, n5665, n5666, n5667, n5668, n5669, n5670,
n5671,
736     n5672, n5673, n5674, n5675, n5676, n5677, n5678, n5679, n5680,
n5681,
737     n5682, n5683, n5684, n5685, n5686, n5687, n5688, n5689, n5690,
n5691,
738     n5692, n5693, n5694, n5695, n5696, n5697, n5698, n5699, n5700,
n5701,
739     n5702, n5703, n5704, n5705, n5706, n5707, n5708, n5709, n5710,
n5711,
740     n5712, n5713, n5714, n5715, n5716, n5717, n5718, n5719, n5720,
n5721,
741     n5722, n5723, n5724, n5725, n5726, n5727, n5728, n5729, n5730,
n5731,
742     n5732, n5733, n5734, n5735, n5736, n5737, n5738, n5739, n5740,
n5741,
743     n5742, n5743, n5744, n5745, n5746, n5747, n5748, n5749, n5750,
n5751,
744     n5752, n5753, n5754, n5755, n5756, n5757, n5758, n5759, n5760,
n5761,
745     n5762, n5763, n5764, n5765, n5766, n5767, n5768, n5769, n5770,
n5771,
746     n5772, n5773;
747 wire [11:0] contador;
748
749 OR3D1BWP7T U51 ( .A1(n445), .A2(n446), .A3(n447), .Z(n442) );
750 OR3D1BWP7T U96 ( .A1(n601), .A2(n602), .A3(n603), .Z(n597) );
751 OR3D1BWP7T U104 ( .A1(n627), .A2(n628), .A3(n512), .Z(n623) );
752 OR4D1BWP7T U132 ( .A1(n717), .A2(n496), .A3(n718), .A4(n719), .Z(n712) );
753 OR4D1BWP7T U158 ( .A1(n799), .A2(n800), .A3(n801), .A4(n802), .Z(n793) );
754 OR2D1BWP7T U203 ( .A1(n946), .A2(n947), .Z(n945) );
755 OR3D1BWP7T U207 ( .A1(n959), .A2(n960), .A3(n961), .Z(n955) );
756 OR3D1BWP7T U219 ( .A1(n993), .A2(n824), .A3(n994), .Z(n990) );
757 OR4D1BWP7T U226 ( .A1(n1017), .A2(n1018), .A3(n1019), .A4(n1020), .Z(n1016)

```



```

)
758 );
759 OR4D1BWP7T U255 ( .A1(n1114), .A2(n1115), .A3(n1116), .A4(n1117), .Z(n402)
760 );
761 OR2D1BWP7T U256 ( .A1(n1118), .A2(n1119), .Z(n403) );
762 OR3D1BWP7T U267 ( .A1(n1149), .A2(n1150), .A3(n1151), .Z(n1145) );
763 OR4D1BWP7T U315 ( .A1(n529), .A2(n527), .A3(n533), .A4(n1297), .Z(n1246) )
;
764 OR4D1BWP7T U382 ( .A1(n1498), .A2(n1499), .A3(n1500), .A4(n1501), .Z(n1497
)
765 );
766 OR2D1BWP7T U387 ( .A1(n1518), .A2(n1519), .Z(n1515) );
767 OR2D1BWP7T U413 ( .A1(n1597), .A2(n1598), .Z(n1594) );
768 OR3D1BWP7T U432 ( .A1(n1653), .A2(n5511), .A3(n1654), .Z(n1649) );
769 OR3D1BWP7T U450 ( .A1(n1715), .A2(n1716), .A3(n1717), .Z(n1712) );
770 OR4D1BWP7T U546 ( .A1(n1965), .A2(n1964), .A3(n1963), .A4(n1962), .Z(n2001
)
771 );
772 OR3D1BWP7T U575 ( .A1(n2086), .A2(n2087), .A3(n2088), .Z(n2082) );
773 OR4D1BWP7T U581 ( .A1(n1566), .A2(n1657), .A3(n2105), .A4(n2106), .Z(n2101
)
774 );
775 OR2D1BWP7T U591 ( .A1(n2137), .A2(n2138), .Z(n2133) );
776 OR2D1BWP7T U595 ( .A1(n2149), .A2(n2150), .Z(n2145) );
777 OR2D1BWP7T U624 ( .A1(n2240), .A2(n2241), .Z(n2236) );
778 OR3D1BWP7T U672 ( .A1(n2380), .A2(n2381), .A3(n1418), .Z(n2364) );
779 OR4D1BWP7T U682 ( .A1(n2414), .A2(n2415), .A3(n2416), .A4(n2417), .Z(n2410
)
780 );
781 OR4D1BWP7T U738 ( .A1(n2597), .A2(n2598), .A3(n2599), .A4(n2600), .Z(n2593
)
782 );
783 OR3D1BWP7T U803 ( .A1(n2798), .A2(n2799), .A3(n2800), .Z(n1536) );
784 OR4D1BWP7T U808 ( .A1(n2813), .A2(n644), .A3(n422), .A4(n2814), .Z(n2810)
);
785 OR4D1BWP7T U816 ( .A1(n1007), .A2(n1090), .A3(n1487), .A4(n2835), .Z(n2804
)
786 );
787 OR4D1BWP7T U844 ( .A1(n2915), .A2(n2916), .A3(n2917), .A4(n2918), .Z(n1419
)
788 );
789 OR4D1BWP7T U845 ( .A1(n2919), .A2(n2920), .A3(n2921), .A4(n2922), .Z(n2915
)
790 );
791 OR2D1BWP7T U897 ( .A1(n3075), .A2(n3076), .Z(n3073) );
792 OR3D1BWP7T U903 ( .A1(n3096), .A2(n3097), .A3(n3098), .Z(n3092) );
793 OR3D1BWP7T U905 ( .A1(n1255), .A2(n3101), .A3(n1320), .Z(n3099) );
794 OR3D1BWP7T U923 ( .A1(n3151), .A2(n3152), .A3(n3153), .Z(n3147) );
795 OR2D1BWP7T U934 ( .A1(n3181), .A2(n3182), .Z(n3177) );
796 OR2D1BWP7T U952 ( .A1(n3237), .A2(n3238), .Z(n3233) );
797 OR3D1BWP7T U968 ( .A1(n3291), .A2(n3292), .A3(n3293), .Z(n3219) );
798 OR3D1BWP7T U981 ( .A1(n3330), .A2(n3331), .A3(n3332), .Z(n3327) );
799 OR3D1BWP7T U1012 ( .A1(n757), .A2(n1547), .A3(n981), .Z(n3423) );
800 OR3D1BWP7T U1026 ( .A1(n386), .A2(n771), .A3(n382), .Z(n3436) );
801 OR3D1BWP7T U1036 ( .A1(n3472), .A2(n3473), .A3(n3474), .Z(n1102) );
802 OR4D1BWP7T U1039 ( .A1(n832), .A2(n3481), .A3(n3482), .A4(n3483), .Z(n1136
)
803 );
804 OR2D1BWP7T U1058 ( .A1(n748), .A2(n1100), .Z(n3516) );

```

805 OR3D1BWP7T U1116 ( .A1(n2169), .A2(n2083), .A3(n3453), .Z(n1241) );  
806 OR3D1BWP7T U1143 ( .A1(n1909), .A2(n2091), .A3(n1959), .Z(n3623) );  
807 OR3D1BWP7T U1152 ( .A1(n2025), .A2(n2129), .A3(n3405), .Z(n1254) );  
808 OR2D1BWP7T U1164 ( .A1(n2104), .A2(n1412), .Z(n3647) );  
809 OR2D1BWP7T U1200 ( .A1(n2117), .A2(n2110), .Z(n3677) );  
810 OR3D1BWP7T U1227 ( .A1(n2064), .A2(n2115), .A3(n1188), .Z(n3692) );  
811 OR3D1BWP7T U1337 ( .A1(n1817), .A2(n1832), .A3(n1960), .Z(n3733) );  
812 OR2D1BWP7T U1368 ( .A1(n2217), .A2(n2237), .Z(n3739) );  
813 OR3D1BWP7T U1488 ( .A1(n2197), .A2(n2175), .A3(n1941), .Z(n3769) );  
814 OR3D1BWP7T U1527 ( .A1(n1154), .A2(n743), .A3(n3804), .Z(n3801) );  
815 OR3D1BWP7T U1531 ( .A1(n3815), .A2(n3816), .A3(n3817), .Z(n3812) );  
816 OR3D1BWP7T U1585 ( .A1(n3984), .A2(n3985), .A3(n3986), .Z(n3981) );  
817 OR3D1BWP7T U1589 ( .A1(n3996), .A2(n3997), .A3(n3998), .Z(n3993) );  
818 OA31D1BWP7T U1610 ( .A1(n3383), .A2(n1946), .A3(n1947), .B(n465), .Z(n3583  
) )  
819 );  
820 OR3D1BWP7T U1733 ( .A1(n3971), .A2(n4054), .A3(n3887), .Z(n4176) );  
821 OR2D1BWP7T U1831 ( .A1(n3994), .A2(n3814), .Z(n4241) );  
822 OR4D1BWP7T U1855 ( .A1(n4036), .A2(n4055), .A3(n4017), .A4(n4019), .Z(  
n4253) )  
823 );  
824 OR3D1BWP7T U1919 ( .A1(n3912), .A2(n3911), .A3(n1715), .Z(n4281) );  
825 OR2D1BWP7T U2144 ( .A1(n559), .A2(n5483), .Z(n4403) );  
826 OR2D1BWP7T U2222 ( .A1(n1224), .A2(n560), .Z(n4445) );  
827 OR4D1BWP7T U2318 ( .A1(n4511), .A2(n2646), .A3(n2573), .A4(n2602), .Z(  
n1737) )  
828 );  
829 OR4D1BWP7T U2322 ( .A1(n5532), .A2(n1814), .A3(n1804), .A4(n2562), .Z(  
n4511) )  
830 );  
831 OR4D1BWP7T U2334 ( .A1(n2625), .A2(n2561), .A3(n2560), .A4(n2747), .Z(  
n4516) )  
832 );  
833 OR3D1BWP7T U2365 ( .A1(n2565), .A2(n2746), .A3(n2567), .Z(n4532) );  
834 OR3D1BWP7T U2400 ( .A1(n2595), .A2(n2649), .A3(n2594), .Z(n4535) );  
835 OR3D1BWP7T U2526 ( .A1(n3280), .A2(n3268), .A3(n3236), .Z(n4586) );  
836 OR4D1BWP7T U2542 ( .A1(n3135), .A2(n3156), .A3(n3148), .A4(n3382), .Z(  
n4591) )  
837 );  
838 OR2D1BWP7T U3127 ( .A1(n2483), .A2(n1439), .Z(n4787) );  
839 OR3D1BWP7T U3208 ( .A1(n2320), .A2(n2313), .A3(n2477), .Z(n4802) );  
840 OR2D1BWP7T U3271 ( .A1(n2438), .A2(n5500), .Z(n4829) );  
841 OR2D1BWP7T U3326 ( .A1(n1205), .A2(n5498), .Z(n4844) );  
842 OR2D1BWP7T U3336 ( .A1(n583), .A2(n1047), .Z(n4850) );  
843 OR2D1BWP7T U3487 ( .A1(n1794), .A2(n1793), .Z(n4841) );  
844 OR2D1BWP7T U3562 ( .A1(n1930), .A2(n3349), .Z(n4918) );  
845 OR4D1BWP7T U3808 ( .A1(n5035), .A2(n3022), .A3(n3100), .A4(n3055), .Z(n549  
) )  
846 );  
847 OR4D1BWP7T U3812 ( .A1(n3568), .A2(n3503), .A3(n3513), .A4(n3096), .Z(  
n5035) )  
848 );  
849 OR4D1BWP7T U3840 ( .A1(n3565), .A2(n3054), .A3(n3028), .A4(n3042), .Z(n585  
) )  
850 );  
851 OR4D1BWP7T U3999 ( .A1(n516), .A2(n1584), .A3(n518), .A4(n1041), .Z(n5098)  
) )  
852 );  
853 OR2D1BWP7T U4094 ( .A1(n3088), .A2(n3547), .Z(n5130) );  
854 OR2D1BWP7T U4337 ( .A1(n2861), .A2(n2855), .Z(n5205) );

```

855 OR2D1BWP7T U4344 ( .A1(n2827), .A2(n5462), .Z(n5206) );
856 OR3D1BWP7T U4424 ( .A1(n2968), .A2(n2965), .A3(n2840), .Z(n5228) );
857 OR4D1BWP7T U4467 ( .A1(n2921), .A2(n2982), .A3(n2978), .A4(n2962), .Z(
n5239)
858 );
859 OR3D1BWP7T U4510 ( .A1(n947), .A2(n2828), .A3(n3438), .Z(n5252) );
860 DFQD1BWP7T \q_reg[6] ( .D(n5386), .CP(clk), .Q(q_out[6]) );
861 DFQD1BWP7T \q_reg[5] ( .D(n5385), .CP(clk), .Q(q_out[5]) );
862 DFQD1BWP7T \q_reg[4] ( .D(n5384), .CP(clk), .Q(q_out[4]) );
863 DFQD1BWP7T \q_reg[3] ( .D(n5383), .CP(clk), .Q(q_out[3]) );
864 DFQD1BWP7T \q_reg[2] ( .D(n5382), .CP(clk), .Q(q_out[2]) );
865 DFQD1BWP7T \q_reg[1] ( .D(n5381), .CP(clk), .Q(q_out[1]) );
866 DFQD1BWP7T \q_reg[0] ( .D(n5380), .CP(clk), .Q(q_out[0]) );
867 AND_2 U1 ( .in1(EN), .in2(EN), .out(W_1) );
868 INV_18 U2 ( .A(W_1), .B(W_2) );
869 INV_17 U3 ( .A(W_2), .B(W_3) );
870 INV_16 U4 ( .A(W_3), .B(W_4) );
871 INV_15 U5 ( .A(W_4), .B(W_5) );
872 INV_14 U6 ( .A(W_5), .B(W_6) );
873 INV_13 U7 ( .A(W_6), .B(W_7) );
874 INV_12 U8 ( .A(W_7), .B(W_8) );
875 INV_11 U9 ( .A(W_8), .B(W_9) );
876 INV_10 U10 ( .A(W_9), .B(W_10) );
877 INV_9 U11 ( .A(W_10), .B(W_11) );
878 INV_8 U12 ( .A(W_11), .B(W_12) );
879 INV_7 U13 ( .A(W_12), .B(W_13) );
880 INV_6 U14 ( .A(W_13), .B(W_14) );
881 INV_5 U15 ( .A(W_14), .B(W_15) );
882 INV_4 U16 ( .A(W_15), .B(W_16) );
883 INV_3 U17 ( .A(W_16), .B(W_17) );
884 INV_2 U18 ( .A(W_17), .B(W_18) );
885 INV_1 U19 ( .A(W_18), .B(W_19) );
886 INV_0 U20 ( .A(W_19), .B(clk_s) );
887 chip_SP_DW01_inc_0 r80 ( .A(contador), .SUM({N6950, N6949, N6948, N6947,
888 N6946, N6945, N6944, N6943, N6942, N6941, N6940, N6939}) );
889 DFCNDOBWP7T \contador_reg[6] ( .D(n5392), .CP(clk), .CDN(n5452), .Q(
890 contador[6]), .QN(n5762) );
891 DFCNDOBWP7T \contador_reg[5] ( .D(n5393), .CP(clk), .CDN(n5452), .Q(
892 contador[5]), .QN(n5766) );
893 DFCNDOBWP7T \contador_reg[4] ( .D(n5394), .CP(clk), .CDN(n5452), .Q(
894 contador[4]), .QN(n5772) );
895 DFCNDOBWP7T \contador_reg[3] ( .D(n5395), .CP(clk), .CDN(n5452), .Q(
896 contador[3]), .QN(n5773) );
897 DFCNDOBWP7T \contador_reg[2] ( .D(n5396), .CP(clk), .CDN(n5452), .Q(
898 contador[2]), .QN(n5404) );
899 DFCNDOBWP7T \contador_reg[1] ( .D(n5397), .CP(clk), .CDN(n5452), .Q(
900 contador[1]), .QN(n5403) );
901 DFCNDOBWP7T \contador_reg[0] ( .D(n5398), .CP(clk), .CDN(n5452), .Q(
902 contador[0]), .QN(n5546) );
903 DFCNDOBWP7T \contador_reg[7] ( .D(n5391), .CP(clk), .CDN(n5452), .Q(
904 contador[7]), .QN(n5401) );
905 DFCNDOBWP7T \contador_reg[8] ( .D(n5390), .CP(clk), .CDN(n5452), .Q(
906 contador[8]), .QN(n5761) );
907 DFCNDOBWP7T \contador_reg[9] ( .D(n5389), .CP(clk), .CDN(n5452), .Q(
908 contador[9]), .QN(n5760) );
909 DFCNDOBWP7T \contador_reg[10] ( .D(n5388), .CP(clk), .CDN(n5452), .Q(
910 contador[10]), .QN(n5400) );
911 DFCNDOBWP7T \contador_reg[11] ( .D(n5387), .CP(clk), .CDN(n5452), .Q(
912 contador[11]), .QN(n5402) );

```

```

913 TIELBWP7T U5421 ( .ZN(q_out [7]) );
914 NR2D1BWP7T U5422 ( .A1(n5404), .A2(contador [3]), .ZN(n5368) );
915 NR2D1BWP7T U5423 ( .A1(n5400), .A2(n5761), .ZN(n4964) );
916 NR2D1BWP7T U5424 ( .A1(n5401), .A2(n5762), .ZN(n4976) );
917 NR2D1BWP7T U5425 ( .A1(n5404), .A2(n5773), .ZN(n5372) );
918 OAI21DOBWP7T U5426 ( .A1(n4087), .A2(n4379), .B(n3170), .ZN(n4618) );
919 NR2D1BWP7T U5427 ( .A1(n5403), .A2(contador [0]), .ZN(n4935) );
920 A0221DOBWP7T U5428 ( .A1(n5713), .A2(n5504), .B1(n5578), .B2(n5747), .C(
921 n3795), .Z(n4289) );
922 A0221DOBWP7T U5429 ( .A1(n5726), .A2(n5618), .B1(n5412), .B2(n5601), .C(
923 n3797), .Z(n4305) );
924 NR2D1BWP7T U5430 ( .A1(n5401), .A2(contador [6]), .ZN(n4974) );
925 A0221DOBWP7T U5431 ( .A1(n5595), .A2(n5759), .B1(n5509), .B2(n5721), .C(
926 n3324), .Z(n3321) );
927 NR2D1BWP7T U5432 ( .A1(n5403), .A2(n5546), .ZN(n4947) );
928 AOI211D1BWP7T U5433 ( .A1(n5505), .A2(n5410), .B(n493), .C(n494), .ZN(n486
)
)
);
929
930 NR2D1BWP7T U5434 ( .A1(n5402), .A2(n5760), .ZN(n4839) );
931 ND2D1BWP7T U5435 ( .A1(n5410), .A2(n5135), .ZN(n5018) );
932 OAI221DOBWP7T U5436 ( .A1(n4577), .A2(n4123), .B1(n4074), .B2(n4364), .C(
933 n3218), .ZN(n3212) );
934 AOI211D1BWP7T U5437 ( .A1(n5713), .A2(n5504), .B(n3849), .C(n3850), .ZN(
935 n3839) );
936 NR4DOBWP7T U5438 ( .A1(n5773), .A2(n5404), .A3(n5403), .A4(n5546), .ZN(
n5449) );
937 AOI211D1BWP7T U5439 ( .A1(n5727), .A2(n5584), .B(n3352), .C(n3353), .ZN(
n703) );
938 AOI211D1BWP7T U5440 ( .A1(n5601), .A2(n5412), .B(n1715), .C(n3965), .ZN(
939 n3955) );
940 NR2D1BWP7T U5441 ( .A1(n5402), .A2(contador [9]), .ZN(n4972) );
941 AOI211D1BWP7T U5442 ( .A1(n5518), .A2(n5442), .B(n1405), .C(n633), .ZN(
n5066) );
942 AOI211D1BWP7T U5443 ( .A1(n5572), .A2(n5414), .B(n3554), .C(n3555), .ZN(
943 n3530) );
944 AOI211D1BWP7T U5444 ( .A1(n5717), .A2(n5622), .B(n3226), .C(n3207), .ZN(
945 n4674) );
946 NR3DOBWP7T U5445 ( .A1(n5403), .A2(n5546), .A3(n5404), .ZN(n5446) );
947 AOI211D1BWP7T U5446 ( .A1(n5595), .A2(n5759), .B(n1705), .C(n3234), .ZN(
948 n4612) );
949 AOI211D1BWP7T U5447 ( .A1(n5703), .A2(n5582), .B(n1153), .C(n1154), .ZN(
950 n1143) );
951 AOI211D1BWP7T U5448 ( .A1(n5619), .A2(n5410), .B(n2988), .C(n606), .ZN(
n798)
)
);
952
953 AOI211D1BWP7T U5449 ( .A1(n5722), .A2(n5504), .B(n864), .C(n439), .ZN(
n3781)
)
);
954
955 CKAN2D1BWP7T U5450 ( .A1(n4973), .A2(n4917), .Z(n5405) );
956 AN4D1BWP7T U5451 ( .A1(n1780), .A2(n3580), .A3(n3581), .A4(n3582), .Z(
n5406)
)
);
957
958 NR2D1BWP7T U5452 ( .A1(n5766), .A2(n5772), .ZN(n4913) );
959 NR2D1BWP7T U5453 ( .A1(contador [5]), .A2(contador [4]), .ZN(n4943) );
960 NR2D1BWP7T U5454 ( .A1(contador [1]), .A2(contador [0]), .ZN(n4936) );
961 NR2D1BWP7T U5455 ( .A1(n5766), .A2(contador [4]), .ZN(n4944) );
962 NR2D1BWP7T U5456 ( .A1(n5546), .A2(contador [1]), .ZN(n4924) );
963 IND4DOBWP7T U5457 ( .A1(n1663), .B1(n1197), .B2(n856), .B3(n5034), .ZN(
n1976) );

```

964 NR4DOBWP7T U5458 ( .A1(n1320), .A2(n462), .A3(n1754), .A4(n549), .ZN(n5034  
) )  
965 );  
966 NR2D1BWP7T U5459 ( .A1(n3518), .A2(n1976), .ZN(n4998) );  
967 NR4DOBWP7T U5460 ( .A1(n1972), .A2(n1973), .A3(n1974), .A4(n1975), .ZN(  
n1971) );  
968 IND3D1BWP7T U5461 ( .A1(n1976), .B1(n433), .B2(n1977), .ZN(n1972) );  
969 ND3DOBWP7T U5462 ( .A1(n1203), .A2(n1660), .A3(n461), .ZN(n5077) );  
970 ND4DOBWP7T U5463 ( .A1(n1361), .A2(n641), .A3(n5275), .A4(n5276), .ZN(  
n2835)  
) );  
971 );  
972 NR3DOBWP7T U5464 ( .A1(n1169), .A2(n824), .A3(n1633), .ZN(n5275) );  
973 NR4DOBWP7T U5465 ( .A1(n1392), .A2(n790), .A3(n1091), .A4(n1738), .ZN(  
n5276)  
) );  
974 );  
975 ND3DOBWP7T U5466 ( .A1(n2801), .A2(n2802), .A3(n2803), .ZN(n1965) );  
976 INR4DOBWP7T U5467 ( .A1(n2877), .B1(n1073), .B2(n2878), .B3(n638), .ZN(  
n2802) );  
977 NR3DOBWP7T U5468 ( .A1(n372), .A2(n773), .A3(n1125), .ZN(n2801) );  
978 NR4DOBWP7T U5469 ( .A1(n2804), .A2(n1388), .A3(n1391), .A4(n795), .ZN(  
n2803)  
) );  
979 );  
980 INR4DOBWP7T U5470 ( .A1(n763), .B1(n1071), .B2(n1072), .B3(n1073), .ZN(  
n683)  
) );  
981 );  
982 ND4DOBWP7T U5471 ( .A1(n3734), .A2(n3735), .A3(n3736), .A4(n3737), .ZN(  
n1329) );  
983 NR4DOBWP7T U5472 ( .A1(n3738), .A2(n2109), .A3(n1411), .A4(n2102), .ZN(  
n3737) );  
984 NR4DOBWP7T U5473 ( .A1(n2212), .A2(n3739), .A3(n2260), .A4(n3410), .ZN(  
n3735) );  
985 INR4DOBWP7T U5474 ( .A1(n2015), .B1(n2039), .B2(n2049), .B3(n2239), .ZN(  
n3736) );  
986 );  
987 ND4DOBWP7T U5475 ( .A1(n3585), .A2(n1790), .A3(n3586), .A4(n3587), .ZN(  
n1975) );  
988 NR2D1BWP7T U5476 ( .A1(n1674), .A2(n1331), .ZN(n3585) );  
989 NR4DOBWP7T U5477 ( .A1(n3588), .A2(n858), .A3(n480), .A4(n1208), .ZN(n3587  
)  
) );  
990 );  
991 NR3DOBWP7T U5478 ( .A1(n1254), .A2(n453), .A3(n1241), .ZN(n3586) );  
992 NR3DOBWP7T U5479 ( .A1(n1666), .A2(n1253), .A3(n881), .ZN(n3638) );  
993 AN4D1BWP7T U5480 ( .A1(n3638), .A2(n3639), .A3(n3640), .A4(n3641), .Z(  
n1790)  
) );  
994 );  
995 NR3DOBWP7T U5481 ( .A1(n1240), .A2(n1330), .A3(n539), .ZN(n3639) );  
996 NR3DOBWP7T U5482 ( .A1(n1207), .A2(n1565), .A3(n1566), .ZN(n3641) );  
997 NR3DOBWP7T U5483 ( .A1(n446), .A2(n857), .A3(n1206), .ZN(n3640) );  
998 ND4DOBWP7T U5484 ( .A1(n2072), .A2(n2073), .A3(n2074), .A4(n2075), .ZN(  
n383)  
) );  
999 );  
1000 NR4DOBWP7T U5485 ( .A1(n2076), .A2(n2077), .A3(n2078), .A4(n1565), .ZN(  
n2075) );  
1001 NR4DOBWP7T U5486 ( .A1(n2082), .A2(n2083), .A3(n2084), .A4(n2085), .ZN(  
n2074) );  
1002 NR4DOBWP7T U5487 ( .A1(n2089), .A2(n2090), .A3(n2091), .A4(n2092), .ZN(  
n2073) );  
1003 ND4DOBWP7T U5488 ( .A1(n1382), .A2(n971), .A3(n2002), .A4(n2003), .ZN(  
n1962)  
) );  
1004 );

1005 NR3DOBWP7T U5489 ( .A1(n800), .A2(n1035), .A3(n1414), .ZN(n2002) );  
1006 NR4DOBWP7T U5490 ( .A1(n2004), .A2(n383), .A3(n782), .A4(n1115), .ZN(n2003  
) );  
1007 );  
1008 IND3D1BWP7T U5491 ( .A1(n1528), .B1(n1094), .B2(n697), .ZN(n2004) );  
1009 NR4DOBWP7T U5492 ( .A1(n568), .A2(n1228), .A3(n869), .A4(n464), .ZN(n5169)  
1010 );  
1011 INR3DOBWP7T U5493 ( .A1(n1996), .B1(n3057), .B2(n3389), .ZN(n1105) );  
1012 NR4DOBWP7T U5494 ( .A1(n382), .A2(n383), .A3(n384), .A4(n385), .ZN(n381) )  
);  
1013 INR4DOBWP7T U5495 ( .A1(n1328), .B1(n1329), .B2(n1330), .B3(n1331), .ZN(  
1014 n1315) );  
1015 ND2D1BWP7T U5496 ( .A1(n1923), .A2(n2549), .ZN(n4542) );  
1016 INV1BWP7T U5497 ( .I(n1902), .ZN(n5467) );  
1017 ND4DOBWP7T U5498 ( .A1(n3008), .A2(n3575), .A3(n5128), .A4(n5129), .ZN(  
n1747) );  
1018 NR4DOBWP7T U5499 ( .A1(n5130), .A2(n3544), .A3(n1828), .A4(n1829), .ZN(  
n5129) );  
1019 NR3DOBWP7T U5500 ( .A1(n3053), .A2(n3093), .A3(n3074), .ZN(n5128) );  
1020 NR4DOBWP7T U5501 ( .A1(n558), .A2(n559), .A3(n560), .A4(n561), .ZN(n552) )  
);  
1021 IINR4DOBWP7T U5502 ( .A1(n2198), .A2(n2199), .B1(n2200), .B2(n2201), .ZN(  
1022 n1112) );  
1023 NR3DOBWP7T U5503 ( .A1(n2209), .A2(n2210), .A3(n2211), .ZN(n2198) );  
1024 INR4DOBWP7T U5504 ( .A1(n2202), .B1(n2203), .B2(n2204), .B3(n2205), .ZN(  
1025 n2199) );  
1026 IND3D1BWP7T U5505 ( .A1(n2206), .B1(n2207), .B2(n2208), .ZN(n2203) );  
1027 NR3DOBWP7T U5506 ( .A1(n2753), .A2(n2754), .A3(n2755), .ZN(n2739) );  
1028 ND4DOBWP7T U5507 ( .A1(n3569), .A2(n3570), .A3(n1022), .A4(n1375), .ZN(  
n5051) );  
1029 AN4D1BWP7T U5508 ( .A1(n1093), .A2(n1094), .A3(n1095), .A4(n1096), .Z(n700  
) );  
1030 );  
1031 NR4DOBWP7T U5509 ( .A1(n1097), .A2(n1098), .A3(n1099), .A4(n1100), .ZN(  
n1096) );  
1032 NR2D1BWP7T U5510 ( .A1(n1101), .A2(n1102), .ZN(n1095) );  
1033 NR4DOBWP7T U5511 ( .A1(n1527), .A2(n1528), .A3(n1529), .A4(n1530), .ZN(  
n1490) );  
1034 NR4DOBWP7T U5512 ( .A1(n3435), .A2(n3436), .A3(n384), .A4(n374), .ZN(n1982  
) );  
1035 );  
1036 ND4DOBWP7T U5513 ( .A1(n3485), .A2(n3486), .A3(n5467), .A4(n375), .ZN(  
n3435) );  
1037 );  
1038 IND4DOBWP7T U5514 ( .A1(n1943), .B1(n3402), .B2(n1039), .B3(n3743), .ZN(  
1039 n1673) );  
1040 NR4DOBWP7T U5515 ( .A1(n2128), .A2(n2121), .A3(n2170), .A4(n2238), .ZN(  
n3743) );  
1041 IND3D1BWP7T U5516 ( .A1(n2856), .B1(n2857), .B2(n2858), .ZN(n2854) );  
1042 IND3D1BWP7T U5517 ( .A1(n1625), .B1(n1626), .B2(n1627), .ZN(n1623) );  
1043 NR4DOBWP7T U5518 ( .A1(n1478), .A2(n1479), .A3(n1480), .A4(n846), .ZN(  
n1462) );  
1044 );  
1045 IND3D1BWP7T U5519 ( .A1(n1481), .B1(n1482), .B2(n1483), .ZN(n1478) );  
1046 INR3DOBWP7T U5520 ( .A1(n3386), .B1(n3388), .B2(n3015), .ZN(n1132) );  
1047 NR3DOBWP7T U5521 ( .A1(n2181), .A2(n1546), .A3(n2130), .ZN(n3773) );  
1048 ND2D1BWP7T U5522 ( .A1(n2487), .A2(n2485), .ZN(n4743) );  
1049 INR4DOBWP7T U5523 ( .A1(n428), .B1(n429), .B2(n430), .B3(n431), .ZN(n413)  
) );

1050 ND3DOBWP7T U5524 ( .A1(n432), .A2(n433), .A3(n434), .ZN(n430) );  
1051 ND3DOBWP7T U5525 ( .A1(n435), .A2(n436), .A3(n437), .ZN(n429) );  
1052 NR3DOBWP7T U5526 ( .A1(n438), .A2(n439), .A3(n440), .ZN(n437) );  
1053 ND2D1BWP7T U5527 ( .A1(n2541), .A2(n2542), .ZN(n2537) );  
1054 NR2D1BWP7T U5528 ( .A1(n1207), .A2(n1208), .ZN(n450) );  
1055 ND4DOBWP7T U5529 ( .A1(n407), .A2(n408), .A3(n409), .A4(n406), .ZN(n759) )  
;  
1056 IND3D1BWP7T U5530 ( .A1(n2046), .B1(n2202), .B2(n2043), .ZN(n3757) );  
1057 IND3D1BWP7T U5531 ( .A1(n2519), .B1(n2492), .B2(n4808), .ZN(n4801) );  
1058 NR3DOBWP7T U5532 ( .A1(n2490), .A2(n2283), .A3(n2292), .ZN(n4808) );  
1059 IND3D1BWP7T U5533 ( .A1(n803), .B1(n807), .B2(n805), .ZN(n1381) );  
1060 IND3D1BWP7T U5534 ( .A1(n3023), .B1(n3024), .B2(n3025), .ZN(n3019) );  
1061 NR2D1BWP7T U5535 ( .A1(n769), .A2(n770), .ZN(n406) );  
1062 IND3D1BWP7T U5536 ( .A1(n2093), .B1(n2094), .B2(n2095), .ZN(n2089) );  
1063 ND4DOBWP7T U5537 ( .A1(n855), .A2(n1328), .A3(n4842), .A4(n4843), .ZN(  
n1969)  
);  
1064 );  
1065 NR4DOBWP7T U5538 ( .A1(n1255), .A2(n4844), .A3(n1650), .A4(n5511), .ZN(  
n4843) );  
1066 NR3DOBWP7T U5539 ( .A1(n1195), .A2(n859), .A3(n457), .ZN(n4842) );  
1067 IIND4DOBWP7T U5540 ( .A1(n1448), .A2(n2275), .B1(n2293), .B2(n488), .ZN(  
n4768) );  
1068 );  
1069 IND4DOBWP7T U5541 ( .A1(n3434), .B1(n3419), .B2(n952), .B3(n3552), .ZN(  
n1198) );  
1070 IND3D1BWP7T U5542 ( .A1(n2723), .B1(n2724), .B2(n2725), .ZN(n2721) );  
1071 NR3DOBWP7T U5543 ( .A1(n1123), .A2(n1124), .A3(n1125), .ZN(n410) );  
1072 IND4DOBWP7T U5544 ( .A1(n2923), .B1(n2924), .B2(n2925), .B3(n2926), .ZN(  
n1135) );  
1073 );  
1074 NR4DOBWP7T U5545 ( .A1(n2927), .A2(n2928), .A3(n2929), .A4(n2930), .ZN(  
n2926) );  
1075 IND3D1BWP7T U5546 ( .A1(n2130), .B1(n2131), .B2(n2132), .ZN(n2126) );  
1076 IND4DOBWP7T U5547 ( .A1(n505), .B1(n1217), .B2(n1616), .B3(n5263), .ZN(  
n1538) );  
1077 NR3DOBWP7T U5548 ( .A1(n845), .A2(n1587), .A3(n1216), .ZN(n5263) );  
1078 IND4DOBWP7T U5549 ( .A1(n903), .B1(n821), .B2(n1219), .B3(n1615), .ZN(  
n1392)  
);  
1079 );  
1080 IND3D1BWP7T U5550 ( .A1(n1728), .B1(n1588), .B2(n1668), .ZN(n5261) );  
1081 ND2D1BWP7T U5551 ( .A1(n2984), .A2(n2155), .ZN(n3695) );  
1082 AN4D1BWP7T U5552 ( .A1(n5466), .A2(n1202), .A3(n1203), .A4(n1204), .Z(n434  
)  
);  
1083 );  
1084 NR3DOBWP7T U5553 ( .A1(n1205), .A2(n1020), .A3(n960), .ZN(n1204) );  
1085 INV1BWP7T U5554 ( .I(n1206), .ZN(n5466) );  
1086 IND4DOBWP7T U5555 ( .A1(n2209), .B1(n2027), .B2(n2060), .B3(n2194), .ZN(  
n3732) );  
1087 );  
1088 IND3D1BWP7T U5556 ( .A1(n3565), .B1(n3566), .B2(n3567), .ZN(n3562) );  
1089 IND4DOBWP7T U5557 ( .A1(n3568), .B1(n3569), .B2(n3570), .B3(n1647), .ZN(  
n3561) );  
1090 );  
1091 IND3D1BWP7T U5558 ( .A1(n1716), .B1(n3913), .B2(n3914), .ZN(n3910) );  
1092 IND4DOBWP7T U5559 ( .A1(n431), .B1(n5454), .B2(n450), .B3(n434), .ZN(n1192  
)  
);  
1093 );  
1094 IND2D1BWP7T U5560 ( .A1(n2026), .B1(n2027), .ZN(n2022) );  
1095 IND3D1BWP7T U5561 ( .A1(n2039), .B1(n2040), .B2(n2041), .ZN(n2037) );  
1096 IND3D1BWP7T U5562 ( .A1(n3026), .B1(n3049), .B2(n3430), .ZN(n5041) );  
1097 INV1BWP7T U5563 ( .I(n982), .ZN(n5500) );  
1098 IND3D1BWP7T U5564 ( .A1(n2684), .B1(n1627), .B2(n2685), .ZN(n2681) );  
1099 IND4DOBWP7T U5565 ( .A1(n1831), .B1(n1958), .B2(n2081), .B3(n3728), .ZN(

```

1100         n1240) );
1101 INR2D1BWP7T U5566 ( .A1(n2143), .B1(n3473), .ZN(n3728) );
1102 IND3D1BWP7T U5567 ( .A1(n1345), .B1(n2408), .B2(n2409), .ZN(n2405) );
1103 IND2D1BWP7T U5568 ( .A1(n2127), .B1(n2095), .ZN(n3749) );
1104 IND3D1BWP7T U5569 ( .A1(n3067), .B1(n3068), .B2(n3069), .ZN(n3061) );
1105 INR3DOBWP7T U5570 ( .A1(n514), .B1(n3070), .B2(n3071), .ZN(n3069) );
1106 IIND4DOBWP7T U5571 ( .A1(n3040), .A2(n3063), .B1(n3002), .B2(n514), .ZN(
1107     n5074) );
1108 INVD1BWP7T U5572 ( .I(n3024), .ZN(n5511) );
1109 NR3DOBWP7T U5573 ( .A1(n857), .A2(n858), .A3(n859), .ZN(n428) );
1110 INVD1BWP7T U5574 ( .I(n1660), .ZN(n5548) );
1111 IND2D1BWP7T U5575 ( .A1(n1488), .B1(n1489), .ZN(n1485) );
1112 IIND4DOBWP7T U5576 ( .A1(n3465), .A2(n3466), .B1(n3467), .B2(n3468), .ZN(
1113     n664) );
1114 NR3DOBWP7T U5577 ( .A1(n3469), .A2(n3470), .A3(n3471), .ZN(n3468) );
1115 IND3D1BWP7T U5578 ( .A1(n2624), .B1(n2575), .B2(n2768), .ZN(n4438) );
1116 INVD1BWP7T U5579 ( .I(n1009), .ZN(n5462) );
1117 IND2D1BWP7T U5580 ( .A1(n2629), .B1(n2630), .ZN(n2626) );
1118 ND3DOBWP7T U5581 ( .A1(n1659), .A2(n1660), .A3(n1661), .ZN(n1655) );
1119 INR4DOBWP7T U5582 ( .A1(n2518), .B1(n2522), .B2(n2353), .B3(n2355), .ZN(
1120     n1740) );
1121 IND2D1BWP7T U5583 ( .A1(n2569), .B1(n2570), .ZN(n2566) );
1122 NR3DOBWP7T U5584 ( .A1(n3527), .A2(n3499), .A3(n3525), .ZN(n1667) );
1123 IND4DOBWP7T U5585 ( .A1(n1025), .B1(n1026), .B2(n1027), .B3(n1028), .ZN(
1124     n1014) );
1125 NR4DOBWP7T U5586 ( .A1(n1029), .A2(n1030), .A3(n1031), .A4(n1032), .ZN(
1126     n1028) );
1127 IND4DOBWP7T U5587 ( .A1(n3415), .B1(n2231), .B2(n3426), .B3(n3598), .ZN(
1128     n570) );
1129 NR3DOBWP7T U5588 ( .A1(n2024), .A2(n2135), .A3(n2120), .ZN(n3598) );
1130 IND3D1BWP7T U5589 ( .A1(n2763), .B1(n2764), .B2(n1341), .ZN(n2760) );
1131 INVD1BWP7T U5590 ( .I(n1561), .ZN(n5540) );
1132 ND3DOBWP7T U5591 ( .A1(n2671), .A2(n2672), .A3(n2673), .ZN(n2668) );
1133 IND2D1BWP7T U5592 ( .A1(n2517), .B1(n2518), .ZN(n2514) );
1134 INR4DOBWP7T U5593 ( .A1(n1667), .B1(n1321), .B2(n1589), .B3(n513), .ZN(
1135     n855)
1136 );
1137 INR4DOBWP7T U5594 ( .A1(n1668), .B1(n1669), .B2(n1670), .B3(n1671), .ZN(
1138     n1489) );
1139 IND3D1BWP7T U5595 ( .A1(n3496), .B1(n1023), .B2(n3497), .ZN(n3493) );
1140 INR4DOBWP7T U5596 ( .A1(n702), .B1(n1488), .B2(n1486), .B3(n693), .ZN(
1141     n3385)
1142 );
1143 INVD1BWP7T U5597 ( .I(n1630), .ZN(n5587) );
1144 IND3D1BWP7T U5598 ( .A1(n2728), .B1(n2789), .B2(n2657), .ZN(n563) );
1145 IIND4DOBWP7T U5599 ( .A1(n3010), .A2(n3011), .B1(n3012), .B2(n3013), .ZN(
1146     n694) );
1147 NR3DOBWP7T U5600 ( .A1(n3014), .A2(n1321), .A3(n3015), .ZN(n3013) );
1148 ND3DOBWP7T U5601 ( .A1(n1022), .A2(n1375), .A3(n3500), .ZN(n3498) );
1149 INVD1BWP7T U5602 ( .I(n554), .ZN(n5547) );
1150 IND4DOBWP7T U5603 ( .A1(n1502), .B1(n1503), .B2(n1504), .B3(n1505), .ZN(
1151     n1496) );
1152 INVD1BWP7T U5604 ( .I(n3500), .ZN(n5498) );
1153 IND3D1BWP7T U5605 ( .A1(n3484), .B1(n670), .B2(n5215), .ZN(n1228) );
1154 INR3DOBWP7T U5606 ( .A1(n2887), .B1(n1123), .B2(n2882), .ZN(n5215) );
1155 NR3DOBWP7T U5607 ( .A1(n1134), .A2(n1135), .A3(n1136), .ZN(n1127) );
1156 INVD1BWP7T U5608 ( .I(n2787), .ZN(n5483) );
1157 INVD1BWP7T U5609 ( .I(n3397), .ZN(n5501) );
1158 INR4DOBWP7T U5610 ( .A1(n1219), .B1(n1220), .B2(n1221), .B3(n1222), .ZN(

```



1155           n1212) );  
1156 ND3DOBWP7T U5611 ( .A1(n1482), .A2(n670), .A3(n3437), .ZN(n374) );  
1157 NR3DOBWP7T U5612 ( .A1(n614), .A2(n1731), .A3(n3438), .ZN(n3437) );  
1158 IIND4DOBWP7T U5613 ( .A1(n2136), .A2(n2119), .B1(n2207), .B2(n2131), .ZN(  
1159           n4873) );  
1160 INVD1BWP7T U5614 ( .I(n2508), .ZN(n5614) );  
1161 IND3D1BWP7T U5615 ( .A1(n1469), .B1(n817), .B2(n1470), .ZN(n1465) );  
1162 IND3D1BWP7T U5616 ( .A1(n1226), .B1(n1082), .B2(n1227), .ZN(n1223) );  
1163 IND3D1BWP7T U5617 ( .A1(n1216), .B1(n1217), .B2(n1218), .ZN(n1214) );  
1164 INR4DOBWP7T U5618 ( .A1(n2630), .B1(n5330), .B2(n2661), .B3(n3397), .ZN(  
1165           n5329) );  
1166 ND2D1BWP7T U5619 ( .A1(n2563), .A2(n608), .ZN(n5330) );  
1167 INVD1BWP7T U5620 ( .I(n1529), .ZN(n5512) );  
1168 INVD1BWP7T U5621 ( .I(n1114), .ZN(n5502) );  
1169 INR3DOBWP7T U5622 ( .A1(n1292), .B1(n1293), .B2(n1294), .ZN(n531) );  
1170 ND3DOBWP7T U5623 ( .A1(n373), .A2(n3386), .A3(n3387), .ZN(n693) );  
1171 NR3DOBWP7T U5624 ( .A1(n1116), .A2(n3388), .A3(n3389), .ZN(n3387) );  
1172 NR4DOBWP7T U5625 ( .A1(n1041), .A2(n1583), .A3(n1584), .A4(n1585), .ZN(  
          n1582) );  
1173 ND2D1BWP7T U5626 ( .A1(n1202), .A2(n1586), .ZN(n1583) );  
1174 IND3D1BWP7T U5627 ( .A1(n1587), .B1(n423), .B2(n1588), .ZN(n1580) );  
1175 IIND4DOBWP7T U5628 ( .A1(n1479), .A2(n1804), .B1(n5547), .B2(n1805), .ZN(  
1176           n1803) );  
1177 IIND4DOBWP7T U5629 ( .A1(n1393), .A2(n1071), .B1(n1994), .B2(n1995), .ZN(  
1178           n1987) );  
1179 NR4DOBWP7T U5630 ( .A1(n1123), .A2(n786), .A3(n391), .A4(n392), .ZN(n1995)  
1180           );  
1181 NR3DOBWP7T U5631 ( .A1(n1124), .A2(n5462), .A3(n947), .ZN(n1994) );  
1182 INR3DOBWP7T U5632 ( .A1(n424), .B1(n1599), .B2(n1600), .ZN(n1591) );  
1183 NR3DOBWP7T U5633 ( .A1(n1852), .A2(n393), .A3(n1853), .ZN(n1846) );  
1184 NR3DOBWP7T U5634 ( .A1(n516), .A2(n517), .A3(n518), .ZN(n508) );  
1185 IINR4DOBWP7T U5635 ( .A1(n5053), .A2(n5054), .B1(n3573), .B2(n3526), .ZN(  
1186           n1178) );  
1187 INR4DOBWP7T U5636 ( .A1(n3511), .B1(n5057), .B2(n3540), .B3(n3496), .ZN(  
1188           n5054) );  
1189 NR3DOBWP7T U5637 ( .A1(n1865), .A2(n3110), .A3(n1756), .ZN(n5053) );  
1190 IND3D1BWP7T U5638 ( .A1(n3508), .B1(n3553), .B2(n3089), .ZN(n5057) );  
1191 NR4DOBWP7T U5639 ( .A1(n4995), .A2(n4996), .A3(n1968), .A4(n4997), .ZN(  
          n1780) );  
1192 ND3DOBWP7T U5640 ( .A1(n5294), .A2(n5295), .A3(n5296), .ZN(n4996) );  
1193 ND4DOBWP7T U5641 ( .A1(n5326), .A2(n5327), .A3(n5328), .A4(n5329), .ZN(  
          n4995) );  
1194 ND4DOBWP7T U5642 ( .A1(n4998), .A2(n3486), .A3(n4999), .A4(n5000), .ZN(  
          n4997) );  
1195 ND3DOBWP7T U5643 ( .A1(n5037), .A2(n5038), .A3(n5039), .ZN(n462) );  
1196 NR4DOBWP7T U5644 ( .A1(n5040), .A2(n5041), .A3(n1364), .A4(n1116), .ZN(  
          n5039) );  
1197 NR4DOBWP7T U5645 ( .A1(n3104), .A2(n3510), .A3(n3556), .A4(n3574), .ZN(  
          n5037) );  
1198 INR4DOBWP7T U5646 ( .A1(n1132), .B1(n5047), .B2(n1656), .B3(n585), .ZN(  
          n5038) );  
1199 INVD1BWP7T U5647 ( .I(n5046), .ZN(n5683) );  
1200 IND2D1BWP7T U5648 ( .A1(n1867), .B1(n1178), .ZN(n5047) );  
1201 IND4DOBWP7T U5649 ( .A1(n1425), .B1(n1104), .B2(n4144), .B3(n4145), .ZN(  
1202           n1945) );  
1203 NR3DOBWP7T U5650 ( .A1(n1049), .A2(n685), .A3(n788), .ZN(n4144) );  
1204 NR3DOBWP7T U5651 ( .A1(n4146), .A2(n1121), .A3(n388), .ZN(n4145) );  
1205 IND3D1BWP7T U5652 ( .A1(n1154), .B1(n750), .B2(n1422), .ZN(n4146) );  
1206 INVD1BWP7T U5653 ( .I(n4290), .ZN(n5706) );

1207 CKAN2D1BWP7T U5654 ( .A1(n3784), .A2(n3785), .Z(n1789) );  
1208 NR4DOBWP7T U5655 ( .A1(n1718), .A2(n1297), .A3(n1301), .A4(n880), .ZN(  
n3784)  
);  
1209  
1210 NR4DOBWP7T U5656 ( .A1(n865), .A2(n452), .A3(n532), .A4(n1672), .ZN(n3785)  
1211 );  
1212 INVD1BWP7T U5657 ( .I(n4304), .ZN(n5731) );  
1213 ND3DOBWP7T U5658 ( .A1(n1789), .A2(n545), .A3(n3781), .ZN(n1974) );  
1214 CKAN2D1BWP7T U5659 ( .A1(n5072), .A2(n5073), .Z(n856) );  
1215 NR4DOBWP7T U5660 ( .A1(n5074), .A2(n5075), .A3(n1652), .A4(n3106), .ZN(  
n5073) );  
1216 INR4DOBWP7T U5661 ( .A1(n5076), .B1(n5077), .B2(n3577), .B3(n3517), .ZN(  
1217 n5072) );  
1218 IND3D1BWP7T U5662 ( .A1(n3094), .B1(n3091), .B2(n3538), .ZN(n5075) );  
1219 INR4DOBWP7T U5663 ( .A1(n1200), .B1(n1904), .B2(n1327), .B3(n1747), .ZN(  
1220 n5076) );  
1221 INVD1BWP7T U5664 ( .I(n4309), .ZN(n5521) );  
1222 INVD1BWP7T U5665 ( .I(n4182), .ZN(n5707) );  
1223 INVD1BWP7T U5666 ( .I(n4213), .ZN(n5720) );  
1224 NR3DOBWP7T U5667 ( .A1(n1999), .A2(n2000), .A3(n2001), .ZN(n1984) );  
1225 IIND4DOBWP7T U5668 ( .A1(n1949), .A2(n1948), .B1(n798), .B2(n1037), .ZN(  
1226 n2000) );  
1227 IND4DOBWP7T U5669 ( .A1(n3383), .B1(n5512), .B2(n3384), .B3(n3385), .ZN(  
1228 n1999) );  
1229 OAI211D1BWP7T U5670 ( .A1(n3654), .A2(n5042), .B(n5118), .C(n5119), .ZN(  
1230 n1763) );  
1231 AOI21DOBWP7T U5671 ( .A1(n5427), .A2(n5678), .B(n5120), .ZN(n5118) );  
1232 NR4DOBWP7T U5672 ( .A1(n1501), .A2(n963), .A3(n1500), .A4(n1404), .ZN(  
n5119)  
);  
1233  
1234 AOI21DOBWP7T U5673 ( .A1(n5046), .A2(n4864), .B(n3663), .ZN(n5120) );  
1235 NR3DOBWP7T U5674 ( .A1(n3572), .A2(n3512), .A3(n3554), .ZN(n5091) );  
1236 NR2D1BWP7T U5675 ( .A1(n3664), .A2(n4867), .ZN(n1500) );  
1237 AN4D1BWP7T U5676 ( .A1(n5091), .A2(n5092), .A3(n5093), .A4(n5094), .Z(n461  
)  
);  
1238  
1239 NR4DOBWP7T U5677 ( .A1(n3101), .A2(n3027), .A3(n3020), .A4(n3052), .ZN(  
n5094) );  
1240 NR4DOBWP7T U5678 ( .A1(n3048), .A2(n3009), .A3(n3078), .A4(n584), .ZN(  
n5092)  
);  
1241  
1242 NR4DOBWP7T U5679 ( .A1(n3392), .A2(n1519), .A3(n1325), .A4(n1864), .ZN(  
n5093) );  
1243 ND4DOBWP7T U5680 ( .A1(n901), .A2(n1213), .A3(n1170), .A4(n5280), .ZN(  
n1091)  
);  
1244  
1245 INR3DOBWP7T U5681 ( .A1(n1629), .B1(n900), .B2(n1222), .ZN(n5280) );  
1246 INVD1BWP7T U5682 ( .I(n3626), .ZN(n5640) );  
1247 INVD1BWP7T U5683 ( .I(n4846), .ZN(n5689) );  
1248 INVD1BWP7T U5684 ( .I(n4256), .ZN(n5728) );  
1249 INVD1BWP7T U5685 ( .I(n4853), .ZN(n5535) );  
1250 NR4DOBWP7T U5686 ( .A1(n1086), .A2(n1087), .A3(n1088), .A4(n1089), .ZN(  
n1075) );  
1251 INVD1BWP7T U5687 ( .I(n4509), .ZN(n5455) );  
1252 ND4DOBWP7T U5688 ( .A1(n808), .A2(n700), .A3(n969), .A4(n970), .ZN(n968) )  
;  
1253 INR4DOBWP7T U5689 ( .A1(n971), .B1(n802), .B2(n972), .B3(n973), .ZN(n970)  
);  
1254 INR3DOBWP7T U5690 ( .A1(n683), .B1(n682), .B2(n765), .ZN(n969) );

1255 ND2D1BWP7T U5691 ( .A1(n804), .A2(n806), .ZN(n972) );  
1256 AN4D1BWP7T U5692 ( .A1(n1074), .A2(n1075), .A3(n1076), .A4(n1077), .Z(n763  
) );  
1257 );  
1258 INR4DOBWP7T U5693 ( .A1(n1078), .B1(n1079), .B2(n1080), .B3(n1081), .ZN(  
1259 n1077) );  
1260 INR4DOBWP7T U5694 ( .A1(n1082), .B1(n1083), .B2(n1084), .B3(n1085), .ZN(  
1261 n1076) );  
1262 NR3DOBWP7T U5695 ( .A1(n1090), .A2(n1091), .A3(n1092), .ZN(n1074) );  
1263 AOI21DOBWP7T U5696 ( .A1(n3595), .A2(n3701), .B(n3726), .ZN(n5104) );  
1264 INVD1BWP7T U5697 ( .I(n3681), .ZN(n5534) );  
1265 NR2D1BWP7T U5698 ( .A1(n3686), .A2(n2615), .ZN(n963) );  
1266 INVD1BWP7T U5699 ( .I(n4487), .ZN(n5604) );  
1267 NR4DOBWP7T U5700 ( .A1(n2600), .A2(n2597), .A3(n2652), .A4(n2774), .ZN(  
n4499) );  
1268 ND4DOBWP7T U5701 ( .A1(n4498), .A2(n4499), .A3(n4500), .A4(n4501), .ZN(  
n561) );  
1269 );  
1270 INR4DOBWP7T U5702 ( .A1(n2730), .B1(n2569), .B2(n2623), .B3(n2627), .ZN(  
1271 n4500) );  
1272 IINR4DOBWP7T U5703 ( .A1(n2685), .A2(n2678), .B1(n392), .B2(n2723), .ZN(  
1273 n4501) );  
1274 NR4DOBWP7T U5704 ( .A1(n2544), .A2(n2794), .A3(n2755), .A4(n1893), .ZN(  
n4498) );  
1275 NR3DOBWP7T U5705 ( .A1(n1979), .A2(n1980), .A3(n1981), .ZN(n1970) );  
1276 AN3D1BWP7T U5706 ( .A1(n2541), .A2(n5547), .A3(n1787), .Z(n854) );  
1277 IND4DOBWP7T U5707 ( .A1(n561), .B1(n3398), .B2(n4493), .B3(n4494), .ZN(  
n1245) );  
1278 NR3DOBWP7T U5708 ( .A1(n2633), .A2(n2769), .A3(n2586), .ZN(n4493) );  
1279 INR4DOBWP7T U5709 ( .A1(n1808), .B1(n4495), .B2(n2670), .B3(n391), .ZN(  
n4494) );  
1280 IND2D1BWP7T U5710 ( .A1(n2748), .B1(n2767), .ZN(n4495) );  
1281 AOI222DOBWP7T U5711 ( .A1(n5428), .A2(n5646), .B1(n5441), .B2(n5524), .C1(  
1282 n5435), .C2(n5478), .ZN(n2153) );  
1283 INVD1BWP7T U5712 ( .I(n3682), .ZN(n5478) );  
1284 INR4DOBWP7T U5713 ( .A1(n2153), .B1(n3464), .B2(n2173), .B3(n1942), .ZN(  
1285 n3734) );  
1286 ND3DOBWP7T U5714 ( .A1(n3729), .A2(n3730), .A3(n3731), .ZN(n881) );  
1287 NR4DOBWP7T U5715 ( .A1(n2243), .A2(n3454), .A3(n3466), .A4(n2986), .ZN(  
n3730) );  
1288 NR4DOBWP7T U5716 ( .A1(n3732), .A2(n3733), .A3(n2087), .A4(n2187), .ZN(  
n3731) );  
1289 NR4DOBWP7T U5717 ( .A1(n2146), .A2(n2058), .A3(n1673), .A4(n1329), .ZN(  
n3729) );  
1290 INVD1BWP7T U5718 ( .I(n4308), .ZN(n5704) );  
1291 NR2D1BWP7T U5719 ( .A1(n5013), .A2(n3680), .ZN(n1584) );  
1292 NR4DOBWP7T U5720 ( .A1(n1947), .A2(n1036), .A3(n1948), .A4(n1949), .ZN(  
n1936) );  
1293 IND4DOBWP7T U5721 ( .A1(n1453), .B1(n703), .B2(n3111), .B3(n3112), .ZN(  
n1949) );  
1294 NR4DOBWP7T U5722 ( .A1(n3113), .A2(n801), .A3(n979), .A4(n1395), .ZN(n3112  
) );  
1295 );  
1296 NR3DOBWP7T U5723 ( .A1(n1057), .A2(n756), .A3(n378), .ZN(n3111) );  
1297 IND2D1BWP7T U5724 ( .A1(n973), .B1(n1383), .ZN(n3113) );  
1298 NR2D1BWP7T U5725 ( .A1(n4420), .A2(n3592), .ZN(n1305) );  
1299 ND4DOBWP7T U5726 ( .A1(n1935), .A2(n1936), .A3(n1937), .A4(n1938), .ZN(  
n1912) );  
1300 INR4DOBWP7T U5727 ( .A1(n1939), .B1(n1940), .B2(n1941), .B3(n1942), .ZN(

```

1301         n1938) );
1302 NR4DOBWP7T U5728 ( .A1(n1962), .A2(n1963), .A3(n1964), .A4(n1965), .ZN(
        n1935) );
1303 NR4DOBWP7T U5729 ( .A1(n1943), .A2(n1944), .A3(n1945), .A4(n1946), .ZN(
        n1937) );
1304 OAI22DOBWP7T U5730 ( .A1(n4862), .A2(n3701), .B1(n3664), .B2(n4864), .ZN(
1305         n5101) );
1306 INV1BWP7T U5731 ( .I(n4100), .ZN(n5734) );
1307 INV1BWP7T U5732 ( .I(n4983), .ZN(n5569) );
1308 NR3DOBWP7T U5733 ( .A1(n2543), .A2(n2544), .A3(n2545), .ZN(n2528) );
1309 IND3D1BWP7T U5734 ( .A1(n2546), .B1(n2547), .B2(n2548), .ZN(n2543) );
1310 INV1BWP7T U5735 ( .I(n4522), .ZN(n5659) );
1311 NR2D1BWP7T U5736 ( .A1(n4415), .A2(n5444), .ZN(n1732) );
1312 NR2D1BWP7T U5737 ( .A1(n3664), .A2(n5012), .ZN(n518) );
1313 INV1BWP7T U5738 ( .I(n4366), .ZN(n5743) );
1314 NR2D1BWP7T U5739 ( .A1(n4075), .A2(n4066), .ZN(n744) );
1315 ND4DOBWP7T U5740 ( .A1(n2392), .A2(n2393), .A3(n2394), .A4(n2395), .ZN(
        n385)
1316         );
1317 INR4DOBWP7T U5741 ( .A1(n2404), .B1(n2405), .B2(n2406), .B3(n2407), .ZN(
1318         n2394) );
1319 IINR4DOBWP7T U5742 ( .A1(n2396), .A2(n2397), .B1(n2398), .B2(n2399), .ZN(
1320         n2395) );
1321 NR4DOBWP7T U5743 ( .A1(n2410), .A2(n2411), .A3(n2412), .A4(n2413), .ZN(
        n2393) );
1322 IND4DOBWP7T U5744 ( .A1(n1454), .B1(n1058), .B2(n2267), .B3(n2268), .ZN(
1323         n1963) );
1324 NR4DOBWP7T U5745 ( .A1(n1397), .A2(n2269), .A3(n799), .A4(n1386), .ZN(
        n2268)
1325         );
1326 NR3DOBWP7T U5746 ( .A1(n385), .A2(n769), .A3(n1140), .ZN(n2267) );
1327 IND2D1BWP7T U5747 ( .A1(n980), .B1(n696), .ZN(n2269) );
1328 NR4DOBWP7T U5748 ( .A1(n2096), .A2(n1101), .A3(n663), .A4(n1527), .ZN(
        n2072)
1329         );
1330 IND3D1BWP7T U5749 ( .A1(n2151), .B1(n2152), .B2(n2153), .ZN(n2096) );
1331 NR4DOBWP7T U5750 ( .A1(n2145), .A2(n2146), .A3(n2147), .A4(n2148), .ZN(
        n2122) );
1332 INV1BWP7T U5751 ( .I(n3609), .ZN(n5654) );
1333 ND4DOBWP7T U5752 ( .A1(n2122), .A2(n2123), .A3(n2124), .A4(n2125), .ZN(
        n1101) );
1334 NR4DOBWP7T U5753 ( .A1(n2133), .A2(n2134), .A3(n2135), .A4(n2136), .ZN(
        n2124) );
1335 NR4DOBWP7T U5754 ( .A1(n2126), .A2(n2127), .A3(n2128), .A4(n2129), .ZN(
        n2125) );
1336 NR4DOBWP7T U5755 ( .A1(n2139), .A2(n2140), .A3(n2141), .A4(n2142), .ZN(
        n2123) );
1337 INV1BWP7T U5756 ( .I(n4414), .ZN(n5626) );
1338 NR4DOBWP7T U5757 ( .A1(n519), .A2(n520), .A3(n521), .A4(n522), .ZN(n468) )
        ;
1339 IND4DOBWP7T U5758 ( .A1(n573), .B1(n574), .B2(n575), .B3(n576), .ZN(n519)
        );
1340 IND4DOBWP7T U5759 ( .A1(n534), .B1(n5587), .B2(n535), .B3(n536), .ZN(n521)
1341         );
1342 IND4DOBWP7T U5760 ( .A1(n544), .B1(n545), .B2(n546), .B3(n547), .ZN(n520)
        );
1343 NR4DOBWP7T U5761 ( .A1(n3759), .A2(n2151), .A3(n445), .A4(n2149), .ZN(
        n3754)
1344         );

```

1345 IND3D1BWP7T U5762 ( .A1(n3414), .B1(n3467), .B2(n3455), .ZN(n3759) );  
1346 NR4DOBWP7T U5763 ( .A1(n1662), .A2(n1663), .A3(n1664), .A4(n1665), .ZN(  
n1638) );  
1347 IND2D1BWP7T U5764 ( .A1(n1666), .B1(n1667), .ZN(n1662) );  
1348 ND4DOBWP7T U5765 ( .A1(n1638), .A2(n1639), .A3(n1640), .A4(n1641), .ZN(  
n530)  
);  
1349 );  
1350 NR4DOBWP7T U5766 ( .A1(n1642), .A2(n1643), .A3(n1644), .A4(n1645), .ZN(  
n1641) );  
1351 NR4DOBWP7T U5767 ( .A1(n1649), .A2(n1650), .A3(n1651), .A4(n1652), .ZN(  
n1640) );  
1352 NR4DOBWP7T U5768 ( .A1(n1655), .A2(n1656), .A3(n1657), .A4(n1658), .ZN(  
n1639) );  
1353 ND4DOBWP7T U5769 ( .A1(n3753), .A2(n3754), .A3(n3755), .A4(n3756), .ZN(  
n1666) );  
1354 NR4DOBWP7T U5770 ( .A1(n3757), .A2(n2118), .A3(n913), .A4(n2107), .ZN(  
n3756)  
);  
1355 );  
1356 NR4DOBWP7T U5771 ( .A1(n3758), .A2(n1523), .A3(n2253), .A4(n676), .ZN(  
n3755)  
);  
1357 );  
1358 INR4DOBWP7T U5772 ( .A1(n883), .B1(n3769), .B2(n1420), .B3(n1243), .ZN(  
n3753) );  
1359 ND4DOBWP7T U5773 ( .A1(n3761), .A2(n3762), .A3(n3763), .A4(n3764), .ZN(  
n445)  
);  
1360 );  
1361 NR3DOBWP7T U5774 ( .A1(n2013), .A2(n2164), .A3(n2167), .ZN(n3762) );  
1362 NR4DOBWP7T U5775 ( .A1(n1833), .A2(n1961), .A3(n2088), .A4(n2106), .ZN(  
n3764) );  
1363 NR3DOBWP7T U5776 ( .A1(n2211), .A2(n2103), .A3(n2204), .ZN(n3763) );  
1364 ND4DOBWP7T U5777 ( .A1(n523), .A2(n524), .A3(n525), .A4(n526), .ZN(n522) )  
;  
1365 INR3DOBWP7T U5778 ( .A1(n531), .B1(n532), .B2(n533), .ZN(n525) );  
1366 NR4DOBWP7T U5779 ( .A1(n527), .A2(n528), .A3(n529), .A4(n530), .ZN(n526) )  
;  
1367 NR3DOBWP7T U5780 ( .A1(n2141), .A2(n3458), .A3(n2193), .ZN(n3761) );  
1368 NR2D1BWP7T U5781 ( .A1(n3659), .A2(n4868), .ZN(n516) );  
1369 ND4DOBWP7T U5782 ( .A1(n891), .A2(n877), .A3(n5456), .A4(n1298), .ZN(n533)  
);  
1370 );  
1371 INVD1BWP7T U5783 ( .I(n1785), .ZN(n5456) );  
1372 INVD1BWP7T U5784 ( .I(n4867), .ZN(n5678) );  
1373 INVD1BWP7T U5785 ( .I(n4350), .ZN(n5742) );  
1374 ND3DOBWP7T U5786 ( .A1(n2938), .A2(n2939), .A3(n2940), .ZN(n372) );  
1375 IINR4DOBWP7T U5787 ( .A1(n2950), .A2(n2951), .B1(n2952), .B2(n2953), .ZN(  
n2939) );  
1376 );  
1377 NR4DOBWP7T U5788 ( .A1(n2941), .A2(n2942), .A3(n2943), .A4(n1469), .ZN(  
n2940) );  
1378 NR4DOBWP7T U5789 ( .A1(n665), .A2(n1088), .A3(n2954), .A4(n2955), .ZN(  
n2938)  
);  
1379 );  
1380 IND4DOBWP7T U5790 ( .A1(n1618), .B1(n893), .B2(n1163), .B3(n844), .ZN(  
n1086)  
);  
1381 );  
1382 ND2D1BWP7T U5791 ( .A1(n5264), .A2(n5265), .ZN(n2955) );  
1383 NR4DOBWP7T U5792 ( .A1(n5266), .A2(n1620), .A3(n1670), .A4(n1619), .ZN(  
n5265) );  
1384 NR4DOBWP7T U5793 ( .A1(n5267), .A2(n1736), .A3(n1231), .A4(n1086), .ZN(  
n5264) );  
1385 IIND4DOBWP7T U5794 ( .A1(n504), .A2(n899), .B1(n817), .B2(n1167), .ZN(

```

n5266)
1386 );
1387 INVD1BWP7T U5795 ( .I(n4088), .ZN(n5601) );
1388 INVD1BWP7T U5796 ( .I(n4074), .ZN(n5717) );
1389 INVD1BWP7T U5797 ( .I(n4101), .ZN(n5735) );
1390 INVD1BWP7T U5798 ( .I(n3726), .ZN(n5519) );
1391 IND4DOBWP7T U5799 ( .A1(n1403), .B1(n1027), .B2(n5066), .B3(n5067), .ZN(
1392 n3510) );
1393 AOI211D1BWP7T U5800 ( .A1(n5689), .A2(n5427), .B(n5068), .C(n1526), .ZN(
1394 n5067) );
1395 OAI22DOBWP7T U5801 ( .A1(n4862), .A2(n3680), .B1(n5069), .B2(n3620), .ZN(
1396 n5068) );
1397 INVD1BWP7T U5802 ( .I(n4232), .ZN(n5574) );
1398 INVD1BWP7T U5803 ( .I(n4170), .ZN(n5702) );
1399 IND2D1BWP7T U5804 ( .A1(n2553), .B1(n2554), .ZN(n2550) );
1400 AOI222DOBWP7T U5805 ( .A1(n5631), .A2(n5425), .B1(n5764), .B2(n5505), .C1(
1401 n5437), .C2(n5624), .ZN(n2549) );
1402 INVD1BWP7T U5806 ( .I(n4505), .ZN(n5624) );
1403 OAI211D1BWP7T U5807 ( .A1(n3649), .A2(n4440), .B(n4539), .C(n4540), .ZN(
1404 n2707) );
1405 AOI22DOBWP7T U5808 ( .A1(n5485), .A2(n5415), .B1(n5636), .B2(n5445), .ZN(
1406 n4539) );
1407 AOI211D1BWP7T U5809 ( .A1(n4443), .A2(n5417), .B(n555), .C(n556), .ZN(
n4540)
1408 );
1409 INVD1BWP7T U5810 ( .I(n3616), .ZN(n5524) );
1410 NR2D1BWP7T U5811 ( .A1(n4414), .A2(n3663), .ZN(n555) );
1411 ND4DOBWP7T U5812 ( .A1(n1791), .A2(n1719), .A3(n4707), .A4(n4708), .ZN(
n1973) );
1412 INR4DOBWP7T U5813 ( .A1(n1560), .B1(n4709), .B2(n836), .B3(n862), .ZN(
n4708)
1413 );
1414 NR3DOBWP7T U5814 ( .A1(n447), .A2(n482), .A3(n5614), .ZN(n4707) );
1415 ND2D1BWP7T U5815 ( .A1(n1236), .A2(n1860), .ZN(n4709) );
1416 INR4DOBWP7T U5816 ( .A1(n1685), .B1(n502), .B2(n1063), .B3(n977), .ZN(
n4778)
1417 );
1418 INVD1BWP7T U5817 ( .I(n4374), .ZN(n5738) );
1419 AN4D1BWP7T U5818 ( .A1(n1635), .A2(n1720), .A3(n4713), .A4(n4714), .Z(
n1791)
1420 );
1421 NR3DOBWP7T U5819 ( .A1(n1309), .A2(n1244), .A3(n1274), .ZN(n4713) );
1422 IINR4DOBWP7T U5820 ( .A1(n1740), .A2(n884), .B1(n4715), .B2(n443), .ZN(
n4714) );
1423 IND3D1BWP7T U5821 ( .A1(n501), .B1(n861), .B2(n1235), .ZN(n4715) );
1424 NR2D1BWP7T U5822 ( .A1(n4860), .A2(n3701), .ZN(n1404) );
1425 NR4DOBWP7T U5823 ( .A1(n1783), .A2(n1784), .A3(n1753), .A4(n1785), .ZN(
n1782) );
1426 ND3DOBWP7T U5824 ( .A1(n5454), .A2(n1786), .A3(n1787), .ZN(n1784) );
1427 IND4DOBWP7T U5825 ( .A1(n1788), .B1(n1789), .B2(n1790), .B3(n1791), .ZN(
n1783) );
1428 );
1429 INVD1BWP7T U5826 ( .I(n5012), .ZN(n5685) );
1430 OAI221DOBWP7T U5827 ( .A1(n3649), .A2(n4989), .B1(n3595), .B2(n4520), .C(
n5298), .ZN(n2863) );
1431 );
1432 AOI221DOBWP7T U5828 ( .A1(n5667), .A2(n5436), .B1(n5659), .B2(n5429), .C(
n1294), .ZN(n5298) );
1433 );
1434 INVD1BWP7T U5829 ( .I(n4377), .ZN(n5740) );
1435 ND3DOBWP7T U5830 ( .A1(n2850), .A2(n2851), .A3(n2852), .ZN(n1090) );
1436 NR3DOBWP7T U5831 ( .A1(n2859), .A2(n2860), .A3(n2861), .ZN(n2851) );

```

1437 INR4DOBWP7T U5832 ( .A1(n2853), .B1(n2854), .B2(n868), .B3(n2855), .ZN(n2852) );  
1438 INR3DOBWP7T U5833 ( .A1(n2862), .B1(n2863), .B2(n2864), .ZN(n2850) );  
1439 NR2D1BWP7T U5834 ( .A1(n4386), .A2(n3592), .ZN(n490) );  
1440 INVD1BWP7T U5835 ( .I(n3687), .ZN(n5641) );  
1441 INVD1BWP7T U5836 ( .I(n4129), .ZN(n5712) );  
1442 INVD1BWP7T U5837 ( .I(n4454), .ZN(n5635) );  
1443 NR4DOBWP7T U5838 ( .A1(n848), .A2(n849), .A3(n850), .A4(n851), .ZN(n811) );  
);  
1444 IIND4DOBWP7T U5839 ( .A1(n873), .A2(n874), .B1(n875), .B2(n876), .ZN(n848) );  
1445 );  
1446 ND4DOBWP7T U5840 ( .A1(n432), .A2(n435), .A3(n436), .A4(n860), .ZN(n849) );  
);  
1447 ND4DOBWP7T U5841 ( .A1(n855), .A2(n856), .A3(n450), .A4(n428), .ZN(n850) );  
);  
1448 INVD1BWP7T U5842 ( .I(n4419), .ZN(n5636) );  
1449 INVD1BWP7T U5843 ( .I(n3596), .ZN(n5517) );  
1450 NR2D1BWP7T U5844 ( .A1(n4851), .A2(n3663), .ZN(n1046) );  
1451 ND3DOBWP7T U5845 ( .A1(n5048), .A2(n5049), .A3(n5050), .ZN(n1656) );  
1452 NR3DOBWP7T U5846 ( .A1(n3041), .A2(n2998), .A3(n3007), .ZN(n5049) );  
1453 NR4DOBWP7T U5847 ( .A1(n5051), .A2(n3071), .A3(n3107), .A4(n3064), .ZN(n5050) );  
);  
1454 NR3DOBWP7T U5848 ( .A1(n1866), .A2(n3045), .A3(n3014), .ZN(n5048) );  
1455 CKAN2D1BWP7T U5849 ( .A1(n987), .A2(n988), .Z(n804) );  
1456 NR4DOBWP7T U5850 ( .A1(n989), .A2(n990), .A3(n991), .A4(n992), .ZN(n988) );  
);  
1457 NR4DOBWP7T U5851 ( .A1(n999), .A2(n1000), .A3(n1001), .A4(n1002), .ZN(n987) );  
);  
1458 );  
1459 ND4DOBWP7T U5852 ( .A1(n995), .A2(n996), .A3(n997), .A4(n998), .ZN(n989) );  
);  
1460 AN4D1BWP7T U5853 ( .A1(n1786), .A2(n582), .A3(n1700), .A4(n1684), .Z(n459) );  
1461 );  
1462 IIND4DOBWP7T U5854 ( .A1(n1006), .A2(n1007), .B1(n1008), .B2(n1009), .ZN(n999) );  
1463 );  
1464 ND4DOBWP7T U5855 ( .A1(n4716), .A2(n4717), .A3(n4718), .A4(n4719), .ZN(n443) );  
1465 );  
1466 NR4DOBWP7T U5856 ( .A1(n4720), .A2(n4721), .A3(n2336), .A4(n2285), .ZN(n4719) );  
);  
1467 NR4DOBWP7T U5857 ( .A1(n4723), .A2(n2504), .A3(n2491), .A4(n2494), .ZN(n4718) );  
);  
1468 NR3DOBWP7T U5858 ( .A1(n1713), .A2(n1634), .A3(n581), .ZN(n4717) );  
1469 INVD1BWP7T U5859 ( .I(n4430), .ZN(n5589) );  
1470 INVD1BWP7T U5860 ( .I(n4255), .ZN(n5733) );  
1471 INVD1BWP7T U5861 ( .I(n4209), .ZN(n5610) );  
1472 ND2D1BWP7T U5862 ( .A1(n4196), .A2(n3822), .ZN(n4194) );  
1473 OAI21DOBWP7T U5863 ( .A1(n5492), .A2(n5521), .B(n5748), .ZN(n4196) );  
1474 INVD1BWP7T U5864 ( .I(n4214), .ZN(n5722) );  
1475 INVD1BWP7T U5865 ( .I(n4420), .ZN(n5632) );  
1476 IND4DOBWP7T U5866 ( .A1(n528), .B1(n523), .B2(n1605), .B3(n1606), .ZN(n1604) );  
1477 );  
1478 NR3DOBWP7T U5867 ( .A1(n1672), .A2(n1673), .A3(n1674), .ZN(n1605) );  
1479 INR4DOBWP7T U5868 ( .A1(n1489), .B1(n530), .B2(n889), .B3(n888), .ZN(n1606) );  
);  
1480 );  
1481 INVD1BWP7T U5869 ( .I(n3635), .ZN(n5642) );  
1482 INVD1BWP7T U5870 ( .I(n3591), .ZN(n5646) );

1483 NR2D1BWP7T U5871 ( .A1(n3608), .A2(n4992), .ZN(n1294) );  
1484 NR2D1BWP7T U5872 ( .A1(n3663), .A2(n5018), .ZN(n1501) );  
1485 NR4DOBWP7T U5873 ( .A1(n1900), .A2(n1901), .A3(n1902), .A4(n1903), .ZN(  
n1889) );  
1486 ND4DOBWP7T U5874 ( .A1(n3489), .A2(n3490), .A3(n3491), .A4(n3492), .ZN(  
n1902) );  
1487 NR4DOBWP7T U5875 ( .A1(n3498), .A2(n513), .A3(n3499), .A4(n1165), .ZN(  
n3491)  
);  
1488 );  
1489 INR4DOBWP7T U5876 ( .A1(n1509), .B1(n3493), .B2(n3494), .B3(n3495), .ZN(  
n3492) );  
1490 );  
1491 NR4DOBWP7T U5877 ( .A1(n3516), .A2(n3517), .A3(n1131), .A4(n3518), .ZN(  
n3489) );  
1492 INR4DOBWP7T U5878 ( .A1(n668), .B1(n3501), .B2(n1413), .B3(n3502), .ZN(  
n3490) );  
1493 IND3D1BWP7T U5879 ( .A1(n3510), .B1(n5469), .B2(n3511), .ZN(n3501) );  
1494 INVD1BWP7T U5880 ( .I(n3512), .ZN(n5469) );  
1495 INR4DOBWP7T U5881 ( .A1(n764), .B1(n1452), .B2(n1453), .B3(n1454), .ZN(  
n1427) );  
1496 IND2D1BWP7T U5882 ( .A1(n1455), .B1(n1456), .ZN(n1452) );  
1497 ND4DOBWP7T U5883 ( .A1(n1427), .A2(n1428), .A3(n1429), .A4(n1430), .ZN(  
n681)  
);  
1498 );  
1499 NR4DOBWP7T U5884 ( .A1(n1438), .A2(n1439), .A3(n1440), .A4(n1441), .ZN(  
n1429) );  
1500 NR4DOBWP7T U5885 ( .A1(n1445), .A2(n1446), .A3(n1447), .A4(n1448), .ZN(  
n1428) );  
1501 NR4DOBWP7T U5886 ( .A1(n1431), .A2(n1432), .A3(n1433), .A4(n1434), .ZN(  
n1430) );  
1502 INVD1BWP7T U5887 ( .I(n4276), .ZN(n5556) );  
1503 INVD1BWP7T U5888 ( .I(n4847), .ZN(n5555) );  
1504 INV1BWP7T U5889 ( .I(n4172), .ZN(n5523) );  
1505 INV1BWP7T U5890 ( .I(n4108), .ZN(n5611) );  
1506 INVD1BWP7T U5891 ( .I(n4497), .ZN(n5588) );  
1507 INV1BWP7T U5892 ( .I(n4067), .ZN(n5701) );  
1508 OAI221DOBWP7T U5893 ( .A1(n3595), .A2(n4217), .B1(n3694), .B2(n4353), .C(  
n4734), .ZN(n2359) );  
1509 );  
1510 AOI222DOBWP7T U5894 ( .A1(n5741), .A2(n5428), .B1(n5494), .B2(n5755), .C1(  
n4191), .C2(n5422), .ZN(n4734) );  
1511 );  
1512 INVD1BWP7T U5895 ( .I(n4385), .ZN(n5741) );  
1513 ND3DOBWP7T U5896 ( .A1(n5122), .A2(n5123), .A3(n5124), .ZN(n3572) );  
1514 AOI211D1BWP7T U5897 ( .A1(n5555), .A2(n5441), .B(n628), .C(n5126), .ZN(  
n5123) );  
1515 AOI22DOBWP7T U5898 ( .A1(n5678), .A2(n5413), .B1(n5427), .B2(n5685), .ZN(  
n5122) );  
1516 );  
1517 AOI211D1BWP7T U5899 ( .A1(n5468), .A2(n5418), .B(n5125), .C(n1765), .ZN(  
n5124) );  
1518 );  
1519 NR3DOBWP7T U5900 ( .A1(n1884), .A2(n2359), .A3(n2440), .ZN(n4729) );  
1520 INVD1BWP7T U5901 ( .I(n4541), .ZN(n5551) );  
1521 NR2D1BWP7T U5902 ( .A1(n3630), .A2(n4845), .ZN(n1025) );  
1522 NR2D1BWP7T U5903 ( .A1(n5019), .A2(n3620), .ZN(n1041) );  
1523 INVD1BWP7T U5904 ( .I(n5179), .ZN(n5661) );  
1524 INVD1BWP7T U5905 ( .I(n4075), .ZN(n5562) );  
1525 INV1BWP7T U5906 ( .I(n4280), .ZN(n5541) );  
1526 OAI221DOBWP7T U5907 ( .A1(n4548), .A2(n3617), .B1(n3628), .B2(n4994), .C(  
n5307), .Z(n2866) );  
1527 );  
1528 AOI222DOBWP7T U5908 ( .A1(n5658), .A2(n5429), .B1(n5603), .B2(n5422), .C1(  
n5661), .C2(n5437), .ZN(n5307) );  
1529 );  
1530 IND4DOBWP7T U5909 ( .A1(n2865), .B1(n2866), .B2(n2867), .B3(n2868), .ZN(



```

1531         n1007) );
1532 NR3DOBWP7T U5910 ( .A1(n2874), .A2(n2875), .A3(n2876), .ZN(n2867) );
1533 NR4DOBWP7T U5911 ( .A1(n2869), .A2(n904), .A3(n2870), .A4(n2871), .ZN(
1534         n2868)
1535         );
1536 IND2D1BWP7T U5912 ( .A1(n2872), .B1(n2873), .ZN(n2869) );
1537 INVD1BWP7T U5913 ( .I(n4228), .ZN(n5708) );
1538 INVD1BWP7T U5914 ( .I(n3684), .ZN(n5572) );
1539 ND2D1BWP7T U5915 ( .A1(n5572), .A2(n5415), .ZN(n1407) );
1540 IIND4DOBWP7T U5916 ( .A1(n3037), .A2(n2997), .B1(n5106), .B2(n5107), .ZN(
1541         n1325) );
1542 NR3DOBWP7T U5917 ( .A1(n3075), .A2(n3097), .A3(n3108), .ZN(n5106) );
1543 NR4DOBWP7T U5918 ( .A1(n3031), .A2(n1117), .A3(n3390), .A4(n3488), .ZN(
1544         n5107) );
1545 NR2D1BWP7T U5919 ( .A1(n5043), .A2(n3663), .ZN(n1117) );
1546 INVD1BWP7T U5920 ( .I(n4115), .ZN(n5713) );
1547 INVD1BWP7T U5921 ( .I(n4219), .ZN(n5522) );
1548 IND4DOBWP7T U5922 ( .A1(n2300), .B1(n2301), .B2(n2302), .B3(n2303), .ZN(
1549         n980) );
1550 NR3DOBWP7T U5923 ( .A1(n2311), .A2(n2312), .A3(n2313), .ZN(n2302) );
1551 NR4DOBWP7T U5924 ( .A1(n2304), .A2(n2305), .A3(n2306), .A4(n2307), .ZN(
1552         n2303) );
1553 IND3D1BWP7T U5925 ( .A1(n2308), .B1(n2309), .B2(n2310), .ZN(n2304) );
1554 NR2D1BWP7T U5926 ( .A1(n5043), .A2(n3631), .ZN(n625) );
1555 INVD1BWP7T U5927 ( .I(n3671), .ZN(n5652) );
1556 INVD1BWP7T U5928 ( .I(n4483), .ZN(n5665) );
1557 INR4DOBWP7T U5929 ( .A1(n2848), .B1(n1852), .B2(n3483), .B3(n669), .ZN(
1558         n5184) );
1559 ND4DOBWP7T U5930 ( .A1(n5167), .A2(n5168), .A3(n5169), .A4(n5170), .ZN(
1560         n1968) );
1561 NR4DOBWP7T U5931 ( .A1(n1612), .A2(n5583), .A3(n832), .A4(n717), .ZN(n5170
1562         )
1563         );
1564 NR3DOBWP7T U5932 ( .A1(n2846), .A2(n1933), .A3(n2835), .ZN(n5167) );
1565 NR4DOBWP7T U5933 ( .A1(n2955), .A2(n2914), .A3(n2890), .A4(n1295), .ZN(
1566         n5168) );
1567 ND3DOBWP7T U5934 ( .A1(n5173), .A2(n5174), .A3(n5175), .ZN(n464) );
1568 INR4DOBWP7T U5935 ( .A1(n5176), .B1(n5177), .B2(n2875), .B3(n2826), .ZN(
1569         n5175) );
1570 INR4DOBWP7T U5936 ( .A1(n2847), .B1(n5189), .B2(n1868), .B3(n2864), .ZN(
1571         n5173) );
1572 NR4DOBWP7T U5937 ( .A1(n5183), .A2(n613), .A3(n2833), .A4(n2834), .ZN(
1573         n5174)
1574         );
1575 AN4D1BWP7T U5938 ( .A1(n5184), .A2(n5185), .A3(n5186), .A4(n5187), .Z(
1576         n1626)
1577         );
1578 NR4DOBWP7T U5939 ( .A1(n2902), .A2(n2923), .A3(n2936), .A4(n2933), .ZN(
1579         n5186) );
1580 NR4DOBWP7T U5940 ( .A1(n2884), .A2(n2876), .A3(n2824), .A4(n2830), .ZN(
1581         n5185) );
1582 NR4DOBWP7T U5941 ( .A1(n5188), .A2(n2963), .A3(n2944), .A4(n2943), .ZN(
1583         n5187) );
1584 ND3DOBWP7T U5942 ( .A1(n3394), .A2(n3395), .A3(n1626), .ZN(n5183) );
1585 INVD1BWP7T U5943 ( .I(n5181), .ZN(n5590) );
1586 ND4DOBWP7T U5944 ( .A1(n2956), .A2(n2957), .A3(n2958), .A4(n2959), .ZN(
1587         n1088) );
1588 NR3DOBWP7T U5945 ( .A1(n2966), .A2(n2967), .A3(n2968), .ZN(n2957) );
1589 NR3DOBWP7T U5946 ( .A1(n2963), .A2(n2964), .A3(n2965), .ZN(n2958) );

```

1576 NR3DOBWP7T U5947 ( .A1(n2960), .A2(n2961), .A3(n2962), .ZN(n2959) );  
1577 INR3DOBWP7T U5948 ( .A1(n1287), .B1(n2969), .B2(n2970), .ZN(n2956) );  
1578 INV1BWP7T U5949 ( .I(n4851), .ZN(n5677) );  
1579 IND4DOBWP7T U5950 ( .A1(n1903), .B1(n5131), .B2(n5132), .B3(n5133), .ZN(  
1580 n1327) );  
1581 NR4DOBWP7T U5951 ( .A1(n3076), .A2(n3029), .A3(n3431), .A4(n3432), .ZN(  
n5132) );  
1582 NR4DOBWP7T U5952 ( .A1(n5134), .A2(n3070), .A3(n3095), .A4(n3098), .ZN(  
n5133) );  
1583 INR2D1BWP7T U5953 ( .A1(n1105), .B1(n3391), .ZN(n5131) );  
1584 NR2D1BWP7T U5954 ( .A1(n4860), .A2(n3622), .ZN(n962) );  
1585 ND2D1BWP7T U5955 ( .A1(n5677), .A2(n5425), .ZN(n1996) );  
1586 OAI221DOBWP7T U5956 ( .A1(n3663), .A2(n4505), .B1(n2615), .B2(n4444), .C(  
1587 n4506), .ZN(n2755) );  
1588 AOI22DOBWP7T U5957 ( .A1(n5551), .A2(n5426), .B1(n5482), .B2(n5417), .ZN(  
1589 n4506) );  
1590 INV1BWP7T U5958 ( .I(n4071), .ZN(n5725) );  
1591 INV1BWP7T U5959 ( .I(n4423), .ZN(n5633) );  
1592 INV1BWP7T U5960 ( .I(n4180), .ZN(n5723) );  
1593 AOI22DOBWP7T U5961 ( .A1(n5677), .A2(n5443), .B1(n5519), .B2(n5441), .ZN(  
1594 n5137) );  
1595 INV1BWP7T U5962 ( .I(n4989), .ZN(n5671) );  
1596 INV1BWP7T U5963 ( .I(n4470), .ZN(n5458) );  
1597 NR3DOBWP7T U5964 ( .A1(n368), .A2(n369), .A3(n370), .ZN(n367) );  
1598 IND4DOBWP7T U5965 ( .A1(n374), .B1(n375), .B2(n376), .B3(n377), .ZN(n369)  
);  
1599 IIND4DOBWP7T U5966 ( .A1(n371), .A2(n372), .B1(n5467), .B2(n373), .ZN(n370  
)  
1600 );  
1601 IIND4DOBWP7T U5967 ( .A1(n378), .A2(n379), .B1(n380), .B2(n381), .ZN(n368)  
1602 );  
1603 INV1BWP7T U5968 ( .I(n4868), .ZN(n5468) );  
1604 ND3DOBWP7T U5969 ( .A1(n4528), .A2(n4529), .A3(n4530), .ZN(n1755) );  
1605 INR4DOBWP7T U5970 ( .A1(n2617), .B1(n4531), .B2(n4532), .B3(n2583), .ZN(  
1606 n4530) );  
1607 NR4DOBWP7T U5971 ( .A1(n4535), .A2(n2707), .A3(n562), .A4(n458), .ZN(n4529  
)  
1608 );  
1609 NR4DOBWP7T U5972 ( .A1(n4542), .A2(n2662), .A3(n2791), .A4(n2776), .ZN(  
n4528) );  
1610 INV1BWP7T U5973 ( .I(n4160), .ZN(n5526) );  
1611 IND2D1BWP7T U5974 ( .A1(n1755), .B1(n2554), .ZN(n4492) );  
1612 NR2D1BWP7T U5975 ( .A1(n3618), .A2(n3600), .ZN(n736) );  
1613 INV1BWP7T U5976 ( .I(n4215), .ZN(n5557) );  
1614 INV1BWP7T U5977 ( .I(n4227), .ZN(n5732) );  
1615 INV1BWP7T U5978 ( .I(n4175), .ZN(n5724) );  
1616 INV1BWP7T U5979 ( .I(n4199), .ZN(n5729) );  
1617 IND4DOBWP7T U5980 ( .A1(n3545), .B1(n3497), .B2(n1509), .B3(n5058), .ZN(  
1618 n1756) );  
1619 NR3DOBWP7T U5981 ( .A1(n3072), .A2(n3523), .A3(n3086), .ZN(n5058) );  
1620 NR2D1BWP7T U5982 ( .A1(n5043), .A2(n3602), .ZN(n3523) );  
1621 NR2D1BWP7T U5983 ( .A1(n3599), .A2(n5444), .ZN(n840) );  
1622 NR2D1BWP7T U5984 ( .A1(n3680), .A2(n4509), .ZN(n934) );  
1623 INV1BWP7T U5985 ( .I(n4866), .ZN(n5471) );  
1624 INV1BWP7T U5986 ( .I(n4985), .ZN(n5603) );  
1625 NR4DOBWP7T U5987 ( .A1(n1246), .A2(n886), .A3(n890), .A4(n887), .ZN(n1155)  
1626 );  
1627 INV1BWP7T U5988 ( .I(n5178), .ZN(n5674) );  
1628 ND2D1BWP7T U5989 ( .A1(n5246), .A2(n5247), .ZN(n542) );

1629 NR4DOBWP7T U5990 ( .A1(n5248), .A2(n5249), .A3(n2811), .A4(n2872), .ZN(n5247) );  
1630 NR4DOBWP7T U5991 ( .A1(n5251), .A2(n5252), .A3(n3393), .A4(n2969), .ZN(n5246) );  
1631 IND3D1BWP7T U5992 ( .A1(n644), .B1(n2853), .B2(n2931), .ZN(n5249) );  
1632 NR2D1BWP7T U5993 ( .A1(n4420), .A2(n5423), .ZN(n3132) );  
1633 IND4DOBWP7T U5994 ( .A1(n542), .B1(n5230), .B2(n5231), .B3(n5232), .ZN(n1295) );  
1634 NR3DOBWP7T U5995 ( .A1(n1359), .A2(n1844), .A3(n1849), .ZN(n5231) );  
1635 NR4DOBWP7T U5996 ( .A1(n5233), .A2(n2908), .A3(n2960), .A4(n2983), .ZN(n5232) );  
1636 NR2D1BWP7T U5997 ( .A1(n569), .A2(n463), .ZN(n5230) );  
1637 IND4DOBWP7T U5998 ( .A1(n1907), .B1(n2843), .B2(n2894), .B3(n2951), .ZN(n5251) );  
1638  
1639 INV1BWP7T U5999 ( .I(n3686), .ZN(n5680) );  
1640 INV1BWP7T U6000 ( .I(n4131), .ZN(n5559) );  
1641 NR4DOBWP7T U6001 ( .A1(n1711), .A2(n1712), .A3(n1713), .A4(n1714), .ZN(n1675) );  
1642 IND4DOBWP7T U6002 ( .A1(n1718), .B1(n1719), .B2(n1720), .B3(n1721), .ZN(n1711) );  
1643  
1644 INV1BWP7T U6003 ( .I(n4453), .ZN(n5513) );  
1645 ND3DOBWP7T U6004 ( .A1(n5108), .A2(n1590), .A3(n5109), .ZN(n3078) );  
1646 AOI22DOBWP7T U6005 ( .A1(n5535), .A2(n5418), .B1(n5554), .B2(n5415), .ZN(n5109) );  
1647  
1648 OAI21DOBWP7T U6006 ( .A1(n5443), .A2(n5437), .B(n5683), .ZN(n5108) );  
1649 INV1BWP7T U6007 ( .I(n3614), .ZN(n5570) );  
1650 ND2D1BWP7T U6008 ( .A1(n5535), .A2(n5440), .ZN(n3497) );  
1651 INV1BWP7T U6009 ( .I(n5214), .ZN(n5531) );  
1652 ND4DOBWP7T U6010 ( .A1(n1315), .A2(n1316), .A3(n1317), .A4(n1318), .ZN(n529) );  
1653 ) ;  
1654 INR4DOBWP7T U6011 ( .A1(n819), .B1(n1319), .B2(n951), .B3(n1320), .ZN(n1318) );  
1655 ) ;  
1656 INR4DOBWP7T U6012 ( .A1(n818), .B1(n1321), .B2(n1322), .B3(n1323), .ZN(n1317) );  
1657 NR4DOBWP7T U6013 ( .A1(n1324), .A2(n1325), .A3(n1326), .A4(n1327), .ZN(n1316) );  
1658 INV1BWP7T U6014 ( .I(n4981), .ZN(n5463) );  
1659 IINR4DOBWP7T U6015 ( .A1(n1299), .A2(n1300), .B1(n1301), .B2(n1302), .ZN(n877) );  
1660 ) ;  
1661 INV1BWP7T U6016 ( .I(n4386), .ZN(n5745) );  
1662 ND2D1BWP7T U6017 ( .A1(n2836), .A2(n2837), .ZN(n1487) );  
1663 NR4DOBWP7T U6018 ( .A1(n2838), .A2(n2839), .A3(n1174), .A4(n2840), .ZN(n2837) );  
1664 INR4DOBWP7T U6019 ( .A1(n2843), .B1(n2844), .B2(n2845), .B3(n2846), .ZN(n2836) );  
1665 ) ;  
1666 IND4DOBWP7T U6020 ( .A1(n2841), .B1(n2842), .B2(n1730), .B3(n1581), .ZN(n2838) );  
1667 ) ;  
1668 ND3DOBWP7T U6021 ( .A1(n2847), .A2(n2848), .A3(n2849), .ZN(n2844) );  
1669 INR4DOBWP7T U6022 ( .A1(n877), .B1(n878), .B2(n879), .B3(n880), .ZN(n810) );  
1670 IIND4DOBWP7T U6023 ( .A1(n881), .A2(n882), .B1(n883), .B2(n884), .ZN(n878) );  
1671 ) ;  
1672 NR2D1BWP7T U6024 ( .A1(n4522), .A2(n3607), .ZN(n1669) );  
1673 NR2D1BWP7T U6025 ( .A1(n3607), .A2(n4846), .ZN(n3545) );  
1674 OA211DOBWP7T U6026 ( .A1(n4548), .A2(n3659), .B(n4549), .C(n4550), .Z(n1923) );  
1675 ) ;

1676 A0I22DOBWP7T U6027 ( .A1(n5440), .A2(n5455), .B1(n5567), .B2(n5441), .ZN(  
1677 n4549) );  
1678 A0I22DOBWP7T U6028 ( .A1(n5604), .A2(n5415), .B1(n5747), .B2(n5549), .C1(  
1679 n5515), .C2(n5748), .ZN(n4550) );  
1680 NR2D1BWP7T U6029 ( .A1(n4217), .A2(n3680), .ZN(n484) );  
1681 INVD1BWP7T U6030 ( .I(n4110), .ZN(n5714) );  
1682 INVD1BWP7T U6031 ( .I(n4864), .ZN(n5679) );  
1683 AN3D1BWP7T U6032 ( .A1(n4809), .A2(n4810), .A3(n4811), .Z(n1720) );  
1684 NR4DOBWP7T U6033 ( .A1(n4815), .A2(n2321), .A3(n2306), .A4(n2307), .ZN(  
n4810) );  
1685 NR4DOBWP7T U6034 ( .A1(n4812), .A2(n4813), .A3(n2335), .A4(n2484), .ZN(  
n4811) );  
1686 NR4DOBWP7T U6035 ( .A1(n4817), .A2(n2381), .A3(n3444), .A4(n839), .ZN(  
n4809)  
1687 );  
1688 IND2D1BWP7T U6036 ( .A1(n2291), .B1(n1918), .ZN(n4817) );  
1689 INVD1BWP7T U6037 ( .I(n5010), .ZN(n5686) );  
1690 INVD1BWP7T U6038 ( .I(n4254), .ZN(n5537) );  
1691 INVD1BWP7T U6039 ( .I(n5013), .ZN(n5571) );  
1692 INVD1BWP7T U6040 ( .I(n4096), .ZN(n5716) );  
1693 INVD1BWP7T U6041 ( .I(n4548), .ZN(n5591) );  
1694 NR2D1BWP7T U6042 ( .A1(n4851), .A2(n3649), .ZN(n3072) );  
1695 INVD1BWP7T U6043 ( .I(n4406), .ZN(n5631) );  
1696 OAI22DOBWP7T U6044 ( .A1(n3630), .A2(n4100), .B1(n3659), .B2(n4361), .C1(  
1697 n3628), .C2(n4374), .ZN(n2420) );  
1698 ND2D1BWP7T U6045 ( .A1(n4854), .A2(n5443), .ZN(n1370) );  
1699 INVD1BWP7T U6046 ( .I(n4400), .ZN(n5744) );  
1700 ND2D1BWP7T U6047 ( .A1(n5635), .A2(n5427), .ZN(n2678) );  
1701 INVD1BWP7T U6048 ( .I(n4482), .ZN(n5637) );  
1702 INVD1BWP7T U6049 ( .I(n5069), .ZN(n5607) );  
1703 ND4DOBWP7T U6050 ( .A1(n2708), .A2(n2709), .A3(n2710), .A4(n2711), .ZN(  
n1481) );  
1704 NR4DOBWP7T U6051 ( .A1(n2712), .A2(n2713), .A3(n2714), .A4(n2715), .ZN(  
n2711) );  
1705 NR4DOBWP7T U6052 ( .A1(n2726), .A2(n2727), .A3(n2728), .A4(n1735), .ZN(  
n2709) );  
1706 IINR4DOBWP7T U6053 ( .A1(n2719), .A2(n2720), .B1(n2721), .B2(n2722), .ZN(  
1707 n2710) );  
1708 ND4DOBWP7T U6054 ( .A1(n2523), .A2(n376), .A3(n2524), .A4(n2525), .ZN(  
n1964)  
1709 );  
1710 INR4DOBWP7T U6055 ( .A1(n608), .B1(n946), .B2(n932), .B3(n617), .ZN(n2524)  
1711 );  
1712 NR2D1BWP7T U6056 ( .A1(n785), .A2(n1118), .ZN(n2523) );  
1713 NR4DOBWP7T U6057 ( .A1(n2526), .A2(n1006), .A3(n1484), .A4(n1092), .ZN(  
n2525) );  
1714 NR3DOBWP7T U6058 ( .A1(n2686), .A2(n1481), .A3(n1089), .ZN(n2663) );  
1715 ND3DOBWP7T U6059 ( .A1(n2737), .A2(n2738), .A3(n659), .ZN(n2686) );  
1716 INVD1BWP7T U6060 ( .I(n4069), .ZN(n5726) );  
1717 NR2D1BWP7T U6061 ( .A1(n4845), .A2(n3631), .ZN(n3508) );  
1718 IND4DOBWP7T U6062 ( .A1(n3188), .B1(n1271), .B2(n1637), .B3(n674), .ZN(  
n4642) );  
1719 INVD1BWP7T U6063 ( .I(n5182), .ZN(n5658) );  
1720 INVD1BWP7T U6064 ( .I(n4064), .ZN(n5710) );  
1721 INVD1BWP7T U6065 ( .I(n4865), .ZN(n5688) );  
1722 NR2D1BWP7T U6066 ( .A1(n4861), .A2(n3605), .ZN(n3097) );  
1723 INVD1BWP7T U6067 ( .I(n4087), .ZN(n5727) );  
1724 INVD1BWP7T U6068 ( .I(n4155), .ZN(n5705) );  
1725 INVD1BWP7T U6069 ( .I(n4534), .ZN(n5516) );

1726 NR2D1BWP7T U6070 ( .A1(n3649), .A2(n5010), .ZN(n3037) );  
1727 A0I222DOBWP7T U6071 ( .A1(n5680), .A2(n5428), .B1(n5607), .B2(n5417), .C1(  
1728 n5429), .C2(n5683), .ZN(n3008) );  
1729 INV1D1BWP7T U6072 ( .I(n5234), .ZN(n5667) );  
1730 NR2D1BWP7T U6073 ( .A1(n3652), .A2(n5046), .ZN(n956) );  
1731 NR2D1BWP7T U6074 ( .A1(n4860), .A2(n3680), .ZN(n3488) );  
1732 OAI221DOBWP7T U6075 ( .A1(n4982), .A2(n3652), .B1(n3649), .B2(n5190), .C(  
1733 n5191), .ZN(n2864) );  
1734 A0I221DOBWP7T U6076 ( .A1(n5658), .A2(n5413), .B1(n4465), .B2(n5440), .C(  
1735 n1578), .ZN(n5191) );  
1736 INR2D1BWP7T U6077 ( .A1(n4854), .B1(n3607), .ZN(n3549) );  
1737 NR2D1BWP7T U6078 ( .A1(n3608), .A2(n4982), .ZN(n1578) );  
1738 INV1D1BWP7T U6079 ( .I(n4105), .ZN(n5477) );  
1739 NR4DOBWP7T U6080 ( .A1(n3502), .A2(n1198), .A3(n1905), .A4(n3079), .ZN(  
n5147) );  
1740 ND4DOBWP7T U6081 ( .A1(n5147), .A2(n5148), .A3(n5149), .A4(n5150), .ZN(  
n1663) );  
1741 NR4DOBWP7T U6082 ( .A1(n3509), .A2(n3087), .A3(n3044), .A4(n3030), .ZN(  
n5149) );  
1742 NR4DOBWP7T U6083 ( .A1(n3535), .A2(n3550), .A3(n3528), .A4(n3524), .ZN(  
n5150) );  
1743 INR4DOBWP7T U6084 ( .A1(n1522), .B1(n3051), .B2(n3433), .B3(n3576), .ZN(  
1744 n5148) );  
1745 IND4DOBWP7T U6085 ( .A1(n1083), .B1(n996), .B2(n997), .B3(n4521), .ZN(  
n1921)  
1746 );  
1747 A0I222DOBWP7T U6086 ( .A1(n5513), .A2(n5418), .B1(n5604), .B2(n5441), .C1(  
1748 n5626), .C2(n5427), .ZN(n4521) );  
1749 INV1D1BWP7T U6087 ( .I(n3627), .ZN(n5655) );  
1750 NR2D1BWP7T U6088 ( .A1(n4101), .A2(n3631), .ZN(n1062) );  
1751 NR2D1BWP7T U6089 ( .A1(n3607), .A2(n3686), .ZN(n1044) );  
1752 INV1D1BWP7T U6090 ( .I(n4123), .ZN(n5538) );  
1753 ND2D1BWP7T U6091 ( .A1(n5491), .A2(n5747), .ZN(n3866) );  
1754 INR4DOBWP7T U6092 ( .A1(n454), .B1(n455), .B2(n456), .B3(n457), .ZN(n411)  
);  
1755 INR4DOBWP7T U6093 ( .A1(n461), .B1(n462), .B2(n463), .B3(n464), .ZN(n454)  
);  
1756 IND3D1BWP7T U6094 ( .A1(n458), .B1(n5459), .B2(n459), .ZN(n455) );  
1757 INV1D1BWP7T U6095 ( .I(n460), .ZN(n5459) );  
1758 INV1D1BWP7T U6096 ( .I(n4157), .ZN(n5476) );  
1759 INV1D1BWP7T U6097 ( .I(n3629), .ZN(n5649) );  
1760 INR4DOBWP7T U6098 ( .A1(n450), .B1(n448), .B2(n548), .B3(n549), .ZN(n547)  
);  
1761 ND2D1BWP7T U6099 ( .A1(n5237), .A2(n5238), .ZN(n569) );  
1762 NR4DOBWP7T U6100 ( .A1(n5239), .A2(n2871), .A3(n2885), .A4(n2841), .ZN(  
n5238) );  
1763 INR4DOBWP7T U6101 ( .A1(n1876), .B1(n5240), .B2(n2820), .B3(n718), .ZN(  
n5237) );  
1764 ND4DOBWP7T U6102 ( .A1(n550), .A2(n551), .A3(n552), .A4(n553), .ZN(n448) )  
;  
1765 NR4DOBWP7T U6103 ( .A1(n554), .A2(n555), .A3(n556), .A4(n557), .ZN(n553) )  
;  
1766 NR4DOBWP7T U6104 ( .A1(n562), .A2(n563), .A3(n564), .A4(n565), .ZN(n551) )  
;  
1767 INR4DOBWP7T U6105 ( .A1(n566), .B1(n567), .B2(n568), .B3(n569), .ZN(n550)  
);  
1768 IND3D1BWP7T U6106 ( .A1(n2911), .B1(n2862), .B2(n2948), .ZN(n5240) );  
1769 ND2D1BWP7T U6107 ( .A1(n5485), .A2(n5417), .ZN(n1476) );  
1770 NR2D1BWP7T U6108 ( .A1(n4101), .A2(n3652), .ZN(n1715) );

1771 INVD1BWP7T U6109 ( .I(n5171), .ZN(n5673) );  
1772 ND2D1BWP7T U6110 ( .A1(n5673), .A2(n5427), .ZN(n1470) );  
1773 OAI221DOBWP7T U6111 ( .A1(n3592), .A2(n4374), .B1(n2615), .B2(n4366), .C(  
1774 n4748), .ZN(n2413) );  
1775 AOI22DOBWP7T U6112 ( .A1(n5732), .A2(n5428), .B1(n5580), .B2(n5426), .ZN(  
1776 n4748) );  
1777 OAI221DOBWP7T U6113 ( .A1(n3663), .A2(n3648), .B1(n3630), .B2(n3665), .C(  
1778 n3740), .ZN(n1942) );  
1779 AOI22DOBWP7T U6114 ( .A1(n5648), .A2(n5437), .B1(n5570), .B2(n5422), .ZN(  
1780 n3740) );  
1781 INVD1BWP7T U6115 ( .I(n3601), .ZN(n5648) );  
1782 NR2D1BWP7T U6116 ( .A1(n3765), .A2(n3622), .ZN(n1595) );  
1783 AOI221DOBWP7T U6117 ( .A1(n5426), .A2(n5531), .B1(n5420), .B2(n5661), .C(  
1784 n727), .ZN(n2847) );  
1785 INVD1BWP7T U6118 ( .I(n4861), .ZN(n5675) );  
1786 NR2D1BWP7T U6119 ( .A1(n4989), .A2(n3652), .ZN(n727) );  
1787 ND2D1BWP7T U6120 ( .A1(n5675), .A2(n5428), .ZN(n1590) );  
1788 INVD1BWP7T U6121 ( .I(n4862), .ZN(n5518) );  
1789 INVD1BWP7T U6122 ( .I(n3619), .ZN(n5560) );  
1790 ND2D1BWP7T U6123 ( .A1(n5518), .A2(n5440), .ZN(n3566) );  
1791 ND2D1BWP7T U6124 ( .A1(n5742), .A2(n5437), .ZN(n1443) );  
1792 NR2D1BWP7T U6125 ( .A1(n4366), .A2(n3607), .ZN(n977) );  
1793 IND4DOBWP7T U6126 ( .A1(n690), .B1(n724), .B2(n5277), .B3(n5278), .ZN(  
n1738)  
1794 );  
1795 NR2D1BWP7T U6127 ( .A1(n994), .A2(n1360), .ZN(n5277) );  
1796 NR4DOBWP7T U6128 ( .A1(n1072), .A2(n993), .A3(n1081), .A4(n941), .ZN(n5278  
)  
1797 );  
1798 INR4DOBWP7T U6129 ( .A1(n3862), .B1(n4005), .B2(n3974), .B3(n4320), .ZN(  
1799 n4318) );  
1800 INVD1BWP7T U6130 ( .I(n3606), .ZN(n5639) );  
1801 NR2D1BWP7T U6131 ( .A1(n3626), .A2(n2615), .ZN(n737) );  
1802 ND3DOBWP7T U6132 ( .A1(n2176), .A2(n2177), .A3(n2178), .ZN(n1528) );  
1803 INR4DOBWP7T U6133 ( .A1(n2179), .B1(n2180), .B2(n2181), .B3(n2182), .ZN(  
1804 n2178) );  
1805 NR4DOBWP7T U6134 ( .A1(n2189), .A2(n2190), .A3(n2191), .A4(n2192), .ZN(  
n2177) );  
1806 INR4DOBWP7T U6135 ( .A1(n1112), .B1(n2195), .B2(n2196), .B3(n2197), .ZN(  
1807 n2176) );  
1808 INR2D1BWP7T U6136 ( .A1(n4993), .B1(n3659), .ZN(n1472) );  
1809 ND2D1BWP7T U6137 ( .A1(n5720), .A2(n5528), .ZN(n1299) );  
1810 AOI211D1BWP7T U6138 ( .A1(n5436), .A2(n5659), .B(n1726), .C(n5321), .ZN(  
n667) );  
1811 OAI22DOBWP7T U6139 ( .A1(n5234), .A2(n3631), .B1(n4994), .B2(n3649), .ZN(  
1812 n5321) );  
1813 IIND4DOBWP7T U6140 ( .A1(n571), .A2(n3835), .B1(n3836), .B2(n3837), .ZN(  
1814 n3828) );  
1815 INVD1BWP7T U6141 ( .I(n4982), .ZN(n5670) );  
1816 IND4DOBWP7T U6142 ( .A1(n2696), .B1(n2697), .B2(n2698), .B3(n2699), .ZN(  
1817 n2690) );  
1818 ND2D1BWP7T U6143 ( .A1(n5619), .A2(n5768), .ZN(n2698) );  
1819 INVD1BWP7T U6144 ( .I(n4142), .ZN(n5730) );  
1820 INVD1BWP7T U6145 ( .I(n3633), .ZN(n5464) );  
1821 ND2D1BWP7T U6146 ( .A1(n5652), .A2(n5429), .ZN(n2202) );  
1822 OAI222DOBWP7T U6147 ( .A1(n3630), .A2(n4420), .B1(n3617), .B2(n4470), .C1(  
1823 n3649), .C2(n4426), .ZN(n2652) );  
1824 OAI211D1BWP7T U6148 ( .A1(n5018), .A2(n3608), .B(n1593), .C(n5114), .ZN(  
1825 n3554) );

1826 NR2D1BWP7T U6149 ( .A1(n1646), .A2(n1597), .ZN(n5114) );  
1827 NR2D1BWP7T U6150 ( .A1(n3654), .A2(n5046), .ZN(n1646) );  
1828 AOI222DOBWP7T U6151 ( .A1(n5413), .A2(n5690), .B1(n5435), .B2(n5535), .C1(  
1829 n5436), .C2(n5684), .ZN(n3575) );  
1830 INVD1BWP7T U6152 ( .I(n5011), .ZN(n5594) );  
1831 INVD1BWP7T U6153 ( .I(n5045), .ZN(n5684) );  
1832 ND4DOBWP7T U6154 ( .A1(n2097), .A2(n2098), .A3(n2099), .A4(n2100), .ZN(  
n1527) );  
1833 NR2D1BWP7T U6155 ( .A1(n2111), .A2(n2112), .ZN(n2097) );  
1834 NR4DOBWP7T U6156 ( .A1(n2107), .A2(n2108), .A3(n2109), .A4(n2110), .ZN(  
n2099) );  
1835 NR4DOBWP7T U6157 ( .A1(n2101), .A2(n2102), .A3(n2103), .A4(n2104), .ZN(  
n2100) );  
1836 ND2D1BWP7T U6158 ( .A1(n5724), .A2(n5545), .ZN(n1774) );  
1837 IND4DOBWP7T U6159 ( .A1(n960), .B1(n1508), .B2(n5078), .B3(n5079), .ZN(  
n3517) );  
1838 NR3DOBWP7T U6160 ( .A1(n1019), .A2(n1020), .A3(n1644), .ZN(n5078) );  
1839 NR4DOBWP7T U6161 ( .A1(n1326), .A2(n5080), .A3(n1199), .A4(n1746), .ZN(  
n5079) );  
1840 AO21DOBWP7T U6162 ( .A1(n5429), .A2(n5686), .B(n1645), .Z(n5080) );  
1841 INVD1BWP7T U6163 ( .I(n4381), .ZN(n5598) );  
1842 ND2D1BWP7T U6164 ( .A1(n5707), .A2(n5543), .ZN(n1532) );  
1843 IND3D1BWP7T U6165 ( .A1(n2694), .B1(n2695), .B2(n1313), .ZN(n2691) );  
1844 INVD1BWP7T U6166 ( .I(n5196), .ZN(n5672) );  
1845 ND4DOBWP7T U6167 ( .A1(n2276), .A2(n2277), .A3(n2278), .A4(n2279), .ZN(  
n799)  
1846 );  
1847 NR4DOBWP7T U6168 ( .A1(n2282), .A2(n2283), .A3(n2284), .A4(n2285), .ZN(  
n2278) );  
1848 NR4DOBWP7T U6169 ( .A1(n1439), .A2(n2280), .A3(n2281), .A4(n862), .ZN(  
n2279)  
1849 );  
1850 NR3DOBWP7T U6170 ( .A1(n695), .A2(n2290), .A3(n2291), .ZN(n2276) );  
1851 ND2D1BWP7T U6171 ( .A1(n5696), .A2(n5528), .ZN(n3942) );  
1852 NR2D1BWP7T U6172 ( .A1(n4142), .A2(n3628), .ZN(n1186) );  
1853 NR2D1BWP7T U6173 ( .A1(n4370), .A2(n3622), .ZN(n1063) );  
1854 NR2D1BWP7T U6174 ( .A1(n3671), .A2(n3602), .ZN(n2206) );  
1855 OAI221DOBWP7T U6175 ( .A1(n3607), .A2(n4504), .B1(n3592), .B2(n5182), .C(  
1856 n5331), .ZN(n2753) );  
1857 AOI222DOBWP7T U6176 ( .A1(n5636), .A2(n5436), .B1(n5586), .B2(n5747), .C1(  
1858 n5503), .C2(n5767), .ZN(n5331) );  
1859 ND2D1BWP7T U6177 ( .A1(n5698), .A2(n5544), .ZN(n1840) );  
1860 AN4D1BWP7T U6178 ( .A1(n2739), .A2(n2740), .A3(n2741), .A4(n2742), .Z(n659  
)  
1861 );  
1862 NR3DOBWP7T U6179 ( .A1(n2747), .A2(n2748), .A3(n2749), .ZN(n2741) );  
1863 NR3DOBWP7T U6180 ( .A1(n2750), .A2(n2751), .A3(n2752), .ZN(n2740) );  
1864 NR4DOBWP7T U6181 ( .A1(n2743), .A2(n2744), .A3(n2745), .A4(n2746), .ZN(  
n2742) );  
1865 INVD1BWP7T U6182 ( .I(n4992), .ZN(n5666) );  
1866 ND4DOBWP7T U6183 ( .A1(n5322), .A2(n423), .A3(n5323), .A4(n5324), .ZN(  
n1087)  
1867 );  
1868 OAI21DOBWP7T U6184 ( .A1(n5605), .A2(n5568), .B(n5441), .ZN(n5322) );  
1869 OAI21DOBWP7T U6185 ( .A1(n5661), .A2(n5662), .B(n5428), .ZN(n5323) );  
1870 AOI22DOBWP7T U6186 ( .A1(n5463), .A2(n5421), .B1(n5663), .B2(n5430), .ZN(  
1871 n5324) );  
1872 ND2D1BWP7T U6187 ( .A1(n5429), .A2(n5666), .ZN(n423) );  
1873 INVD1BWP7T U6188 ( .I(n4994), .ZN(n5663) );

1874 NR2D1BWP7T U6189 ( .A1(n4362), .A2(n3605), .ZN(n1439) );  
1875 NR2D1BWP7T U6190 ( .A1(n4852), .A2(n3605), .ZN(n1098) );  
1876 ND2D1BWP7T U6191 ( .A1(n5728), .A2(n5425), .ZN(n875) );  
1877 ND4DOBWP7T U6192 ( .A1(n3673), .A2(n3674), .A3(n3675), .A4(n3676), .ZN(  
n1206) );  
1878 NR4DOBWP7T U6193 ( .A1(n2059), .A2(n2162), .A3(n2234), .A4(n2240), .ZN(  
n3675) );  
1879 NR4DOBWP7T U6194 ( .A1(n2216), .A2(n1517), .A3(n1770), .A4(n3412), .ZN(  
n3674) );  
1880 NR4DOBWP7T U6195 ( .A1(n3677), .A2(n2134), .A3(n1957), .A4(n1518), .ZN(  
n3676) );  
1881 NR4DOBWP7T U6196 ( .A1(n2057), .A2(n2195), .A3(n2090), .A4(n1897), .ZN(  
n3673) );  
1882 NR4DOBWP7T U6197 ( .A1(n679), .A2(n680), .A3(n681), .A4(n682), .ZN(n587) )  
;  
1883 IND4DOBWP7T U6198 ( .A1(n685), .B1(n686), .B2(n687), .B3(n688), .ZN(n679)  
);  
1884 ND3DOBWP7T U6199 ( .A1(n683), .A2(n684), .A3(n5472), .ZN(n680) );  
1885 INR3DOBWP7T U6200 ( .A1(n396), .B1(n689), .B2(n690), .ZN(n688) );  
1886 OAI22DOBWP7T U6201 ( .A1(n3602), .A2(n4846), .B1(n3694), .B2(n4862), .ZN(  
n5125) );  
1887 NR4DOBWP7T U6202 ( .A1(n1033), .A2(n1034), .A3(n1035), .A4(n1036), .ZN(  
n1012) );  
1889 ND4DOBWP7T U6203 ( .A1(n1037), .A2(n1038), .A3(n1039), .A4(n1040), .ZN(  
n1033) );  
1890 INV1BWP7T U6204 ( .I(n4349), .ZN(n5525) );  
1891 INV1BWP7T U6205 ( .I(n4441), .ZN(n5550) );  
1892 NR2D1BWP7T U6206 ( .A1(n4865), .A2(n3602), .ZN(n517) );  
1893 ND2D1BWP7T U6207 ( .A1(n5550), .A2(n5440), .ZN(n1287) );  
1894 INV1BWP7T U6208 ( .I(n4370), .ZN(n5580) );  
1895 IND4DOBWP7T U6209 ( .A1(n1215), .B1(n1621), .B2(n1734), .B3(n5292), .ZN(  
n2846) );  
1896 NR3DOBWP7T U6210 ( .A1(n898), .A2(n720), .A3(n1175), .ZN(n5292) );  
1898 INV1BWP7T U6211 ( .I(n4518), .ZN(n5568) );  
1899 ND2D1BWP7T U6212 ( .A1(n5677), .A2(n5428), .ZN(n1022) );  
1900 OAI222DOBWP7T U6213 ( .A1(n4406), .A2(n3592), .B1(n5444), .B2(n4487), .C1(  
n3659), .C2(n4520), .ZN(n2703) );  
1902 INV1BWP7T U6214 ( .I(n4076), .ZN(n5711) );  
1903 ND3DOBWP7T U6215 ( .A1(n5156), .A2(n5157), .A3(n5158), .ZN(n3518) );  
1904 NR4DOBWP7T U6216 ( .A1(n1030), .A2(n1511), .A3(n1031), .A4(n630), .ZN(  
n5157)  
);  
1905  
1906 AOI211D1BWP7T U6217 ( .A1(n5488), .A2(n5440), .B(n1502), .C(n5165), .ZN(  
n5156) );  
1907 NR4DOBWP7T U6218 ( .A1(n5159), .A2(n1129), .A3(n1410), .A4(n1251), .ZN(  
n5158) );  
1909 NR2D1BWP7T U6219 ( .A1(n5042), .A2(n3608), .ZN(n3031) );  
1910 ND3DOBWP7T U6220 ( .A1(n2896), .A2(n2897), .A3(n2898), .ZN(n773) );  
1911 INR4DOBWP7T U6221 ( .A1(n2899), .B1(n2900), .B2(n2901), .B3(n2902), .ZN(  
n2898) );  
1912 NR4DOBWP7T U6222 ( .A1(n2910), .A2(n2911), .A3(n2912), .A4(n2913), .ZN(  
n2897) );  
1914 INR4DOBWP7T U6223 ( .A1(n654), .B1(n1135), .B2(n1419), .B3(n2914), .ZN(  
n2896) );  
1915 OAI211D1BWP7T U6224 ( .A1(n3701), .A2(n4518), .B(n5255), .C(n5256), .ZN(  
n1907) );  
1916 AOI211D1BWP7T U6225 ( .A1(n5486), .A2(n5417), .B(n1002), .C(n5257), .ZN(  
n5256) );  
1918 AOI22DOBWP7T U6226 ( .A1(n5673), .A2(n5445), .B1(n5665), .B2(n5430), .ZN(



1920           n5255) );  
 1921 A0I21DOBWP7T U6227 ( .A1(n5178), .A2(n4452), .B(n3663), .ZN(n5257) );  
 1922 INV1BWP7T U6228 ( .I(n5190), .ZN(n5662) );  
 1923 NR2D1BWP7T U6229 ( .A1(n4454), .A2(n3654), .ZN(n1777) );  
 1924 NR2D1BWP7T U6230 ( .A1(n4991), .A2(n2615), .ZN(n941) );  
 1925 OAI211D1BWP7T U6231 ( .A1(n3649), .A2(n4255), .B(n594), .C(n4788), .ZN(  
           n2363) );  
 1926 A0I22DOBWP7T U6232 ( .A1(n5735), .A2(n5445), .B1(n5736), .B2(n5428), .ZN(  
 1927           n4788) );  
 1928 AN3D1BWP7T U6233 ( .A1(n2478), .A2(n2479), .A3(n2480), .Z(n1058) );  
 1929 INR4DOBWP7T U6234 ( .A1(n2492), .B1(n2493), .B2(n2494), .B3(n482), .ZN(  
           n2479) );  
 1930 INR4DOBWP7T U6235 ( .A1(n2481), .B1(n2482), .B2(n2483), .B3(n2484), .ZN(  
 1931           n2480) );  
 1932 NR4DOBWP7T U6236 ( .A1(n2495), .A2(n2496), .A3(n2497), .A4(n2498), .ZN(  
           n2478) );  
 1933 NR4DOBWP7T U6237 ( .A1(n2191), .A2(n2092), .A3(n2140), .A4(n1894), .ZN(  
           n3643) );  
 1934 ND4DOBWP7T U6238 ( .A1(n3643), .A2(n3644), .A3(n3645), .A4(n3646), .ZN(  
           n1207) );  
 1935 NR4DOBWP7T U6239 ( .A1(n2067), .A2(n2066), .A3(n2265), .A4(n3465), .ZN(  
           n3645) );  
 1936 NR4DOBWP7T U6240 ( .A1(n2108), .A2(n3647), .A3(n2047), .A4(n2051), .ZN(  
           n3646) );  
 1937 NR4DOBWP7T U6241 ( .A1(n2245), .A2(n3656), .A3(n2028), .A4(n2172), .ZN(  
           n3644) );  
 1938 NR2D1BWP7T U6242 ( .A1(n3659), .A2(n5069), .ZN(n2997) );  
 1939 INV1BWP7T U6243 ( .I(n4987), .ZN(n5669) );  
 1940 INV1BWP7T U6244 ( .I(n4043), .ZN(n5497) );  
 1941 INV1BWP7T U6245 ( .I(n4282), .ZN(n5703) );  
 1942 NR2D1BWP7T U6246 ( .A1(n3603), .A2(n3608), .ZN(n2204) );  
 1943 NR2D1BWP7T U6247 ( .A1(n3663), .A2(n4992), .ZN(n1726) );  
 1944 INV1BWP7T U6248 ( .I(n4852), .ZN(n5682) );  
 1945 NR2D1BWP7T U6249 ( .A1(n4440), .A2(n3664), .ZN(n2598) );  
 1946 OAI222DOBWP7T U6250 ( .A1(n3649), .A2(n4385), .B1(n4733), .B2(n3652), .C1(  
 1947           n3664), .C2(n4101), .ZN(n2440) );  
 1948 NR2D1BWP7T U6251 ( .A1(n5740), .A2(n5737), .ZN(n4733) );  
 1949 ND4DOBWP7T U6252 ( .A1(n2342), .A2(n2343), .A3(n2344), .A4(n2345), .ZN(  
           n769)  
 1950           );  
 1951 NR4DOBWP7T U6253 ( .A1(n2346), .A2(n2347), .A3(n2348), .A4(n5540), .ZN(  
           n2345) );  
 1952 NR4DOBWP7T U6254 ( .A1(n2357), .A2(n2358), .A3(n2359), .A4(n2360), .ZN(  
           n2343) );  
 1953 NR4DOBWP7T U6255 ( .A1(n2352), .A2(n2353), .A3(n2354), .A4(n2355), .ZN(  
           n2344) );  
 1954 NR2D1BWP7T U6256 ( .A1(n4453), .A2(n3600), .ZN(n2696) );  
 1955 NR3DOBWP7T U6257 ( .A1(n2364), .A2(n1134), .A3(n2365), .ZN(n2342) );  
 1956 ND3DOBWP7T U6258 ( .A1(n3558), .A2(n3559), .A3(n3560), .ZN(n748) );  
 1957 NR4DOBWP7T U6259 ( .A1(n3561), .A2(n3562), .A3(n3563), .A4(n3564), .ZN(  
           n3560) );  
 1958 INR4DOBWP7T U6260 ( .A1(n3571), .B1(n3572), .B2(n3573), .B3(n3574), .ZN(  
 1959           n3559) );  
 1960 INR4DOBWP7T U6261 ( .A1(n3575), .B1(n3576), .B2(n3577), .B3(n3578), .ZN(  
 1961           n3558) );  
 1962 INV1BWP7T U6262 ( .I(n4197), .ZN(n5719) );  
 1963 ND2D1BWP7T U6263 ( .A1(n5738), .A2(n5429), .ZN(n2408) );  
 1964 NR4DOBWP7T U6264 ( .A1(n2335), .A2(n2336), .A3(n2337), .A4(n2338), .ZN(  
           n2325) );

1965 INR4DOBWP7T U6265 ( .A1(n3102), .B1(n3103), .B2(n3104), .B3(n3105), .ZN(  
1966 n3081) );  
1967 ND2D1BWP7T U6266 ( .A1(n1113), .A2(n767), .ZN(n3103) );  
1968 ND4DOBWP7T U6267 ( .A1(n3081), .A2(n3082), .A3(n3083), .A4(n3084), .ZN(  
n1530) );  
1969 NR4DOBWP7T U6268 ( .A1(n3085), .A2(n3086), .A3(n3087), .A4(n3088), .ZN(  
n3084) );  
1970 NR4DOBWP7T U6269 ( .A1(n3099), .A2(n584), .A3(n1651), .A4(n3100), .ZN(  
n3082)  
1971 );  
1972 NR4DOBWP7T U6270 ( .A1(n3092), .A2(n3093), .A3(n3094), .A4(n3095), .ZN(  
n3083) );  
1973 INVD1BWP7T U6271 ( .I(n5019), .ZN(n5554) );  
1974 AN4D1BWP7T U6272 ( .A1(n1490), .A2(n1491), .A3(n1492), .A4(n1493), .Z(n698  
)  
1975 );  
1976 NR4DOBWP7T U6273 ( .A1(n1514), .A2(n1515), .A3(n1516), .A4(n1517), .ZN(  
n1492) );  
1977 INR4DOBWP7T U6274 ( .A1(n1494), .B1(n1495), .B2(n1496), .B3(n1497), .ZN(  
1978 n1493) );  
1979 NR4DOBWP7T U6275 ( .A1(n1523), .A2(n1524), .A3(n1525), .A4(n1526), .ZN(  
n1491) );  
1980 IINR4DOBWP7T U6276 ( .A1(n3283), .A2(n3211), .B1(n3202), .B2(n3266), .ZN(  
1981 n4655) );  
1982 INR4DOBWP7T U6277 ( .A1(n3370), .B1(n3371), .B2(n3372), .B3(n762), .ZN(  
n3354) );  
1983 NR2D1BWP7T U6278 ( .A1(n4256), .A2(n3602), .ZN(n4036) );  
1984 INVD1BWP7T U6279 ( .I(n4711), .ZN(n5739) );  
1985 NR2D1BWP7T U6280 ( .A1(n4419), .A2(n3630), .ZN(n1349) );  
1986 AOI22DOBWP7T U6281 ( .A1(n5440), .A2(n5570), .B1(n5436), .B2(n5641), .ZN(  
1987 n883) );  
1988 IIND4DOBWP7T U6282 ( .A1(n3536), .A2(n3563), .B1(n3541), .B2(n3567), .ZN(  
1989 n5134) );  
1990 ND2D1BWP7T U6283 ( .A1(n5418), .A2(n5607), .ZN(n3567) );  
1991 INVD1BWP7T U6284 ( .I(n3604), .ZN(n5644) );  
1992 ND2D1BWP7T U6285 ( .A1(n5644), .A2(n5413), .ZN(n2208) );  
1993 OAI22DOBWP7T U6286 ( .A1(n3592), .A2(n3651), .B1(n3744), .B2(n3628), .ZN(  
1994 n1943) );  
1995 NR2D1BWP7T U6287 ( .A1(n5640), .A2(n5647), .ZN(n3744) );  
1996 NR2D1BWP7T U6288 ( .A1(n4199), .A2(n3605), .ZN(n1432) );  
1997 IND3D1BWP7T U6289 ( .A1(n3861), .B1(n3862), .B2(n3863), .ZN(n3858) );  
1998 AOI211D1BWP7T U6290 ( .A1(n5519), .A2(n5435), .B(n961), .C(n5085), .ZN(  
n5082) );  
1999 AOI21DOBWP7T U6291 ( .A1(n5045), .A2(n4861), .B(n3607), .ZN(n5085) );  
2000 IND4DOBWP7T U6292 ( .A1(n1596), .B1(n728), .B2(n5070), .B3(n5071), .ZN(  
n3104) );  
2001 AOI21DOBWP7T U6293 ( .A1(n5534), .A2(n5422), .B(n1599), .ZN(n5070) );  
2002 AOI222DOBWP7T U6294 ( .A1(n5471), .A2(n5440), .B1(n5675), .B2(n5436), .C1(  
2003 n5519), .C2(n5426), .ZN(n5071) );  
2004 INVD1BWP7T U6295 ( .I(n4173), .ZN(n5721) );  
2005 NR2D1BWP7T U6296 ( .A1(n4419), .A2(n3631), .ZN(n2585) );  
2006 AO221DOBWP7T U6297 ( .A1(n5426), .A2(n5561), .B1(n5420), .B2(n5744), .C(  
n483), .Z(n2497) );  
2007 NR2D1BWP7T U6298 ( .A1(n5178), .A2(n2615), .ZN(n2920) );  
2008 OAI222DOBWP7T U6299 ( .A1(n3663), .A2(n4504), .B1(n3630), .B2(n4462), .C1(  
2009 n3664), .C2(n4444), .ZN(n1893) );  
2010 INVD1BWP7T U6300 ( .I(n4193), .ZN(n5609) );  
2011 INVD1BWP7T U6301 ( .I(n3651), .ZN(n5656) );  
2012 INVD1BWP7T U6302 ( .I(n4538), .ZN(n5529) );

2013 INVD1BWP7T U6303 ( .I(n4119), .ZN(n5576) );  
2014 INVD1BWP7T U6304 ( .I(n4353), .ZN(n5479) );  
2015 INVD1BWP7T U6305 ( .I(n4077), .ZN(n5595) );  
2016 INVD1BWP7T U6306 ( .I(n4452), .ZN(n5660) );  
2017 ND3DOBWP7T U6307 ( .A1(n3688), .A2(n3689), .A3(n3690), .ZN(n857) );  
2018 INR4DOBWP7T U6308 ( .A1(n3691), .B1(n3692), .B2(n2227), .B3(n2241), .ZN(  
2019 n3690) );  
2020 NR4DOBWP7T U6309 ( .A1(n1762), .A2(n3695), .A3(n2031), .A4(n2056), .ZN(  
2021 n3689) );  
2021 INR4DOBWP7T U6310 ( .A1(n1951), .B1(n2192), .B2(n2148), .B3(n1895), .ZN(  
2022 n3688) );  
2023 INVD1BWP7T U6311 ( .I(n3642), .ZN(n5612) );  
2024 ND2D1BWP7T U6312 ( .A1(n5514), .A2(n5418), .ZN(n1313) );  
2025 INVD1BWP7T U6313 ( .I(n4416), .ZN(n5514) );  
2026 INVD1BWP7T U6314 ( .I(n3618), .ZN(n5592) );  
2027 ND2D1BWP7T U6315 ( .A1(n5672), .A2(n5428), .ZN(n2857) );  
2028 NR2D1BWP7T U6316 ( .A1(n4385), .A2(n3631), .ZN(n1687) );  
2029 NR2D1BWP7T U6317 ( .A1(n4864), .A2(n3628), .ZN(n3536) );  
2030 ND2D1BWP7T U6318 ( .A1(n4465), .A2(n5421), .ZN(n2672) );  
2031 OAI221DOBWP7T U6319 ( .A1(n3652), .A2(n4986), .B1(n3664), .B2(n4987), .C(  
2032 n5315), .ZN(n2918) );  
2033 AOI22DOBWP7T U6320 ( .A1(n5668), .A2(n5413), .B1(n5569), .B2(n5418), .ZN(  
2034 n5315) );  
2035 INVD1BWP7T U6321 ( .I(n3625), .ZN(n5539) );  
2036 NR2D1BWP7T U6322 ( .A1(n4116), .A2(n3701), .ZN(n3911) );  
2037 INVD1BWP7T U6323 ( .I(n4991), .ZN(n5668) );  
2038 INVD1BWP7T U6324 ( .I(n4362), .ZN(n5737) );  
2039 AN4D1BWP7T U6325 ( .A1(n2444), .A2(n2445), .A3(n2446), .A4(n2447), .Z(n658  
) )  
2040 );  
2041 NR2D1BWP7T U6326 ( .A1(n2458), .A2(n2459), .ZN(n2444) );  
2042 AOI211D1BWP7T U6327 ( .A1(n5556), .A2(n5426), .B(n2456), .C(n5613), .ZN(  
2043 n2446) );  
2044 INR4DOBWP7T U6328 ( .A1(n2448), .B1(n2449), .B2(n2450), .B3(n2451), .ZN(  
2045 n2447) );  
2046 INVD1BWP7T U6329 ( .I(n3657), .ZN(n5650) );  
2047 ND2D1BWP7T U6330 ( .A1(n5650), .A2(n5413), .ZN(n2015) );  
2048 INVD1BWP7T U6331 ( .I(n3648), .ZN(n5647) );  
2049 INVD1BWP7T U6332 ( .I(n4072), .ZN(n5709) );  
2050 ND4DOBWP7T U6333 ( .A1(n3706), .A2(n3707), .A3(n3708), .A4(n3709), .ZN(  
n446) )  
2051 );  
2052 NR4DOBWP7T U6334 ( .A1(n2111), .A2(n2071), .A3(n2011), .A4(n2026), .ZN(  
n3709) );  
2053 IINR4DOBWP7T U6335 ( .A1(n915), .A2(n2154), .B1(n3461), .B2(n3404), .ZN(  
2054 n3708) );  
2055 INR4DOBWP7T U6336 ( .A1(n2214), .B1(n579), .B2(n2242), .B3(n2052), .ZN(  
n3707) );  
2056 NR4DOBWP7T U6337 ( .A1(n2189), .A2(n2093), .A3(n2142), .A4(n1910), .ZN(  
n3706) );  
2057 ND2D1BWP7T U6338 ( .A1(n5651), .A2(n5425), .ZN(n2207) );  
2058 INVD1BWP7T U6339 ( .I(n3653), .ZN(n5651) );  
2059 ND2D1BWP7T U6340 ( .A1(n5513), .A2(n5417), .ZN(n2685) );  
2060 ND2D1BWP7T U6341 ( .A1(n2879), .A2(n2880), .ZN(n1125) );  
2061 NR4DOBWP7T U6342 ( .A1(n2881), .A2(n2882), .A3(n2883), .A4(n2884), .ZN(  
n2880) );  
2062 NR4DOBWP7T U6343 ( .A1(n2889), .A2(n2890), .A3(n2891), .A4(n2892), .ZN(  
n2879) );  
2063 IND4DOBWP7T U6344 ( .A1(n2885), .B1(n2886), .B2(n2887), .B3(n2888), .ZN(

```

2064         n2881) );
2065 IND3D1BWP7T U6345 ( .A1(n2893), .B1(n2894), .B2(n2895), .ZN(n2889) );
2066 NR2D1BWP7T U6346 ( .A1(n4864), .A2(n3649), .ZN(n1512) );
2067 ND2D1BWP7T U6347 ( .A1(n1607), .A2(n1608), .ZN(n888) );
2068 NR4DOBWP7T U6348 ( .A1(n1609), .A2(n1610), .A3(n1611), .A4(n1612), .ZN(
        n1608) );
2069 INR4DOBWP7T U6349 ( .A1(n1621), .B1(n1622), .B2(n1623), .B3(n1624), .ZN(
2070         n1607) );
2071 IND3D1BWP7T U6350 ( .A1(n1365), .B1(n1616), .B2(n1617), .ZN(n1609) );
2072 NR4DOBWP7T U6351 ( .A1(n791), .A2(n792), .A3(n793), .A4(n794), .ZN(n707) )
        ;
2073 IND4DOBWP7T U6352 ( .A1(n795), .B1(n796), .B2(n797), .B3(n798), .ZN(n794)
        );
2074 IND4DOBWP7T U6353 ( .A1(n803), .B1(n804), .B2(n805), .B3(n806), .ZN(n792)
        );
2075 NR2D1BWP7T U6354 ( .A1(n4350), .A2(n3630), .ZN(n2320) );
2076 IND4DOBWP7T U6355 ( .A1(n682), .B1(n807), .B2(n808), .B3(n700), .ZN(n791)
        );
2077 INV1D1BWP7T U6356 ( .I(n4440), .ZN(n5623) );
2078 IND4DOBWP7T U6357 ( .A1(n2751), .B1(n2679), .B2(n4536), .B3(n4537), .ZN(
        n458) );
2079 NR3DOBWP7T U6358 ( .A1(n2669), .A2(n1479), .A3(n786), .ZN(n4536) );
2080 NR4DOBWP7T U6359 ( .A1(n2614), .A2(n2628), .A3(n2643), .A4(n2648), .ZN(
        n4537) );
2081 NR2D1BWP7T U6360 ( .A1(n4440), .A2(n3592), .ZN(n2628) );
2082 ND2D1BWP7T U6361 ( .A1(n5693), .A2(n5544), .ZN(n2455) );
2083 ND2D1BWP7T U6362 ( .A1(n5479), .A2(n5426), .ZN(n2453) );
2084 NR2D1BWP7T U6363 ( .A1(n5046), .A2(n3602), .ZN(n3093) );
2085 NR2D1BWP7T U6364 ( .A1(n5018), .A2(n3631), .ZN(n628) );
2086 NR2D1BWP7T U6365 ( .A1(n3649), .A2(n4992), .ZN(n1080) );
2087 INR2D1BWP7T U6366 ( .A1(n4993), .B1(n3595), .ZN(n1079) );
2088 INV1D1BWP7T U6367 ( .I(n4136), .ZN(n5718) );
2089 NR2D1BWP7T U6368 ( .A1(n3633), .A2(n3617), .ZN(n2088) );
2090 NR2D1BWP7T U6369 ( .A1(n4860), .A2(n5444), .ZN(n3075) );
2091 NR2D1BWP7T U6370 ( .A1(n4986), .A2(n3628), .ZN(n2921) );
2092 NR2D1BWP7T U6371 ( .A1(n4350), .A2(n3631), .ZN(n2274) );
2093 OAI2D2DOBWP7T U6372 ( .A1(n3649), .A2(n4227), .B1(n2615), .B2(n4304), .ZN(
2094         n4746) );
2095 INV1D1BWP7T U6373 ( .I(n4520), .ZN(n5461) );
2096 ND2D1BWP7T U6374 ( .A1(n4759), .A2(n4760), .ZN(n1744) );
2097 INR4DOBWP7T U6375 ( .A1(n2376), .B1(n1435), .B2(n2399), .B3(n2412), .ZN(
2098         n4760) );
2099 NR4DOBWP7T U6376 ( .A1(n2372), .A2(n2489), .A3(n2506), .A4(n2274), .ZN(
        n4759) );
2100 NR2D1BWP7T U6377 ( .A1(n4853), .A2(n3622), .ZN(n3057) );
2101 IND3D1BWP7T U6378 ( .A1(n2428), .B1(n2435), .B2(n2470), .ZN(n4742) );
2102 ND2D1BWP7T U6379 ( .A1(n5571), .A2(n5421), .ZN(n1026) );
2103 INV1D1BWP7T U6380 ( .I(n5018), .ZN(n5691) );
2104 NR4DOBWP7T U6381 ( .A1(n2790), .A2(n2791), .A3(n2792), .A4(n2793), .ZN(
        n2779) );
2105 NR2D1BWP7T U6382 ( .A1(n4217), .A2(n3694), .ZN(n3859) );
2106 NR2D1BWP7T U6383 ( .A1(n3592), .A2(n4992), .ZN(n1468) );
2107 NR2D1BWP7T U6384 ( .A1(n4454), .A2(n3608), .ZN(n931) );
2108 IND4DOBWP7T U6385 ( .A1(n2468), .B1(n2469), .B2(n2470), .B3(n2471), .ZN(
2109         n2464) );
2110 NR2D1BWP7T U6386 ( .A1(n3606), .A2(n3649), .ZN(n1961) );
2111 AN4D1BWP7T U6387 ( .A1(n1461), .A2(n1462), .A3(n1463), .A4(n1464), .Z(n699
        )
2112         );

```

2113 NR4DOBWP7T U6388 ( .A1(n1465), .A2(n1466), .A3(n1467), .A4(n1468), .ZN(  
n1464) );  
2114 NR4DOBWP7T U6389 ( .A1(n1471), .A2(n1472), .A3(n1473), .A4(n1474), .ZN(  
n1463) );  
2115 NR4DOBWP7T U6390 ( .A1(n1484), .A2(n1485), .A3(n1486), .A4(n1487), .ZN(  
n1461) );  
2116 ND2D1BWP7T U6391 ( .A1(n3463), .A2(n3427), .ZN(n3656) );  
2117 ND4DOBWP7T U6392 ( .A1(n1171), .A2(n822), .A3(n1185), .A4(n5281), .ZN(n790  
)  
);  
2118 );  
2119 NR4DOBWP7T U6393 ( .A1(n1752), .A2(n1632), .A3(n825), .A4(n1221), .ZN(  
n5281)  
);  
2120 );  
2121 NR2D1BWP7T U6394 ( .A1(n5196), .A2(n3631), .ZN(n825) );  
2122 INV1BWP7T U6395 ( .I(n4845), .ZN(n5676) );  
2123 NR2D1BWP7T U6396 ( .A1(n3687), .A2(n3605), .ZN(n2211) );  
2124 ND2D1BWP7T U6397 ( .A1(n5445), .A2(n5676), .ZN(n1367) );  
2125 INR4DOBWP7T U6398 ( .A1(n3109), .B1(n1166), .B2(n1652), .B3(n3110), .ZN(  
n1113) );  
2126 );  
2127 INV1BWP7T U6399 ( .I(n4988), .ZN(n5605) );  
2128 INV1BWP7T U6400 ( .I(n4070), .ZN(n5715) );  
2129 AN4D1BWP7T U6401 ( .A1(n3183), .A2(n3342), .A3(n3303), .A4(n4674), .Z(  
n1637)  
);  
2130 );  
2131 NR2D1BWP7T U6402 ( .A1(n3619), .A2(n3659), .ZN(n2167) );  
2132 IND3D1BWP7T U6403 ( .A1(n2878), .B1(n2877), .B2(n3476), .ZN(n669) );  
2133 ND2D1BWP7T U6404 ( .A1(n5659), .A2(n5413), .ZN(n2877) );  
2134 NR2D1BWP7T U6405 ( .A1(n4232), .A2(n4079), .ZN(n3975) );  
2135 NR2D1BWP7T U6406 ( .A1(n3620), .A2(n4847), .ZN(n3564) );  
2136 NR2D1BWP7T U6407 ( .A1(n4426), .A2(n3664), .ZN(n2599) );  
2137 AOI211D1BWP7T U6408 ( .A1(n5417), .A2(n5463), .B(n5208), .C(n726), .ZN(  
n2849) );  
2138 AOI21DOBWP7T U6409 ( .A1(n3605), .A2(n3602), .B(n5190), .ZN(n5208) );  
2139 INV1BWP7T U6410 ( .I(n3665), .ZN(n5645) );  
2140 INV1BWP7T U6411 ( .I(n4407), .ZN(n5634) );  
2141 ND4DOBWP7T U6412 ( .A1(n5216), .A2(n1875), .A3(n5217), .A4(n5218), .ZN(  
n568)  
);  
2142 );  
2143 IINR4DOBWP7T U6413 ( .A1(n5219), .A2(n2831), .B1(n2816), .B2(n2865), .ZN(  
n5218) );  
2144 );  
2145 NR4DOBWP7T U6414 ( .A1(n1071), .A2(n3482), .A3(n3440), .A4(n1625), .ZN(  
n5217) );  
2146 );  
2147 NR2D1BWP7T U6415 ( .A1(n873), .A2(n1761), .ZN(n5216) );  
2148 ND4DOBWP7T U6416 ( .A1(n2950), .A2(n3439), .A3(n5226), .A4(n5227), .ZN(  
n873)  
);  
2149 );  
2150 NR3DOBWP7T U6417 ( .A1(n1124), .A2(n1845), .A3(n1848), .ZN(n5226) );  
2151 NR4DOBWP7T U6418 ( .A1(n5228), .A2(n2870), .A3(n2856), .A4(n2859), .ZN(  
n5227) );  
2152 IIND4DOBWP7T U6419 ( .A1(n2745), .A2(n2715), .B1(n2719), .B2(n4533), .ZN(  
n4531) );  
2153 );  
2154 NR3DOBWP7T U6420 ( .A1(n2684), .A2(n946), .A3(n617), .ZN(n4533) );  
2155 NR2D1BWP7T U6421 ( .A1(n4420), .A2(n2615), .ZN(n2684) );  
2156 NR2D1BWP7T U6422 ( .A1(n4385), .A2(n3607), .ZN(n2399) );  
2157 NR2D1BWP7T U6423 ( .A1(n4522), .A2(n3628), .ZN(n2840) );  
2158 NR4DOBWP7T U6424 ( .A1(n389), .A2(n390), .A3(n391), .A4(n392), .ZN(n366) )  
);  
2159 );  
2158 IND3D1BWP7T U6425 ( .A1(n393), .B1(n394), .B2(n395), .ZN(n390) );  
2159 ND4DOBWP7T U6426 ( .A1(n396), .A2(n397), .A3(n398), .A4(n399), .ZN(n389) )

```

;
2160 AOI31DOBWP7T U6427 ( .A1(n3595), .A2(n3600), .A3(n3617), .B(n5011), .ZN(
2161     n5126) );
2162 INVDD1BWP7T U6428 ( .I(n4162), .ZN(n5473) );
2163 NR2D1BWP7T U6429 ( .A1(n4430), .A2(n5444), .ZN(n2694) );
2164 AN4D1BWP7T U6430 ( .A1(n3487), .A2(n3012), .A3(n3571), .A4(n5127), .Z(
    n1203)
2165 );
2166 NR4DOBWP7T U6431 ( .A1(n1097), .A2(n1824), .A3(n3001), .A4(n3011), .ZN(
    n5127) );
2167 NR2D1BWP7T U6432 ( .A1(n4408), .A2(n3631), .ZN(n1479) );
2168 NR2D1BWP7T U6433 ( .A1(n3652), .A2(n4846), .ZN(n3431) );
2169 NR2D1BWP7T U6434 ( .A1(n4534), .A2(n3659), .ZN(n946) );
2170 NR2D1BWP7T U6435 ( .A1(n3625), .A2(n3622), .ZN(n1566) );
2171 INVDD1BWP7T U6436 ( .I(n3765), .ZN(n5608) );
2172 NR2D1BWP7T U6437 ( .A1(n4855), .A2(n3652), .ZN(n3563) );
2173 NR2D1BWP7T U6438 ( .A1(n3622), .A2(n3681), .ZN(n624) );
2174 IND3D1BWP7T U6439 ( .A1(n4038), .B1(n4047), .B2(n3782), .ZN(n4225) );
2175 ND4DOBWP7T U6440 ( .A1(n1409), .A2(n1505), .A3(n1504), .A4(n5160), .ZN(
    n1251) );
2176 OA221DOBWP7T U6441 ( .A1(n4861), .A2(n3602), .B1(n4851), .B2(n3608), .C(
2177     n1408), .Z(n5160) );
2178 ND2D1BWP7T U6442 ( .A1(n5428), .A2(n5689), .ZN(n1505) );
2179 ND3DOBWP7T U6443 ( .A1(n4070), .A2(n4067), .A3(n4110), .ZN(n4930) );
2180 NR2D1BWP7T U6444 ( .A1(n4991), .A2(n3664), .ZN(n1632) );
2181 INVDD1BWP7T U6445 ( .I(n4163), .ZN(n5573) );
2182 NR2D1BWP7T U6446 ( .A1(n4867), .A2(n3663), .ZN(n961) );
2183 NR2D1BWP7T U6447 ( .A1(n4452), .A2(n3654), .ZN(n2533) );
2184 ND2D1BWP7T U6448 ( .A1(n5590), .A2(n5426), .ZN(n2858) );
2185 ND2D1BWP7T U6449 ( .A1(n5519), .A2(n5440), .ZN(n3386) );
2186 OAI222DOBWP7T U6450 ( .A1(n3663), .A2(n4385), .B1(n3605), .B2(n4377), .C1(
2187     n3649), .C2(n4142), .ZN(n2337) );
2188 NR2D1BWP7T U6451 ( .A1(n3607), .A2(n5010), .ZN(n719) );
2189 ND2D1BWP7T U6452 ( .A1(n5743), .A2(n5413), .ZN(n594) );
2190 ND2D1BWP7T U6453 ( .A1(n5676), .A2(n5413), .ZN(n1375) );
2191 OAI221DOBWP7T U6454 ( .A1(n4867), .A2(n3628), .B1(n3663), .B2(n5012), .C(
2192     n5155), .ZN(n3502) );
2193 AOI211D1BWP7T U6455 ( .A1(n5437), .A2(n5679), .B(n1499), .C(n1498), .ZN(
2194     n5155) );
2195 NR2D1BWP7T U6456 ( .A1(n5178), .A2(n3652), .ZN(n1221) );
2196 NR2D1BWP7T U6457 ( .A1(n3680), .A2(n4548), .ZN(n1222) );
2197 ND2D1BWP7T U6458 ( .A1(n5738), .A2(n5420), .ZN(n2350) );
2198 CKAN2D1BWP7T U6459 ( .A1(n4443), .A2(n5435), .Z(n2625) );
2199 ND2D1BWP7T U6460 ( .A1(n4854), .A2(n5425), .ZN(n1408) );
2200 ND4DOBWP7T U6461 ( .A1(n3770), .A2(n3771), .A3(n3772), .A4(n3773), .ZN(
    n1243) );
2201 NR3DOBWP7T U6462 ( .A1(n2165), .A2(n2188), .A3(n2065), .ZN(n3772) );
2202 NR3DOBWP7T U6463 ( .A1(n3472), .A2(n2256), .A3(n3471), .ZN(n3770) );
2203 NR3DOBWP7T U6464 ( .A1(n2254), .A2(n2029), .A3(n2233), .ZN(n3771) );
2204 NR2D1BWP7T U6465 ( .A1(n3648), .A2(n3602), .ZN(n2029) );
2205 NR2D1BWP7T U6466 ( .A1(n3609), .A2(n3649), .ZN(n2130) );
2206 NR2D1BWP7T U6467 ( .A1(n4216), .A2(n3605), .ZN(n483) );
2207 NR2D1BWP7T U6468 ( .A1(n3686), .A2(n3631), .ZN(n1498) );
2208 NR2D1BWP7T U6469 ( .A1(n5043), .A2(n2615), .ZN(n3496) );
2209 OAI21DOBWP7T U6470 ( .A1(n5279), .A2(n5178), .B(n725), .ZN(n690) );
2210 NR2D1BWP7T U6471 ( .A1(n5413), .A2(n5437), .ZN(n5279) );
2211 ND2D1BWP7T U6472 ( .A1(n4465), .A2(n5422), .ZN(n725) );
2212 ND2D1BWP7T U6473 ( .A1(n5738), .A2(n5413), .ZN(n2487) );
2213 NR2D1BWP7T U6474 ( .A1(n3627), .A2(n3664), .ZN(n2164) );

```

2214 NR2D1BWP7T U6475 ( .A1(n3654), .A2(n4992), .ZN(n1618) );  
2215 NR2D1BWP7T U6476 ( .A1(n4851), .A2(n3605), .ZN(n631) );  
2216 INVD1BWP7T U6477 ( .I(n4986), .ZN(n5664) );  
2217 IND4DOBWP7T U6478 ( .A1(n1634), .B1(n1635), .B2(n1636), .B3(n1637), .ZN(n889) );  
2218 ND2D1BWP7T U6479 ( .A1(n4369), .A2(n5435), .ZN(n2434) );  
2219 INVD1BWP7T U6480 ( .I(n4111), .ZN(n5599) );  
2220 NR2D1BWP7T U6481 ( .A1(n4559), .A2(n3628), .ZN(n900) );  
2221 ND2D1BWP7T U6482 ( .A1(n5572), .A2(n5418), .ZN(n1593) );  
2222 ND2D1BWP7T U6483 ( .A1(n5516), .A2(n5426), .ZN(n721) );  
2223 OAI211D1BWP7T U6484 ( .A1(n3620), .A2(n3714), .B(n3767), .C(n3768), .ZN(n2151) );  
2224 OAI21DOBWP7T U6485 ( .A1(n5441), .A2(n5426), .B(n5592), .ZN(n3768) );  
2226 OAI21DOBWP7T U6486 ( .A1(n5524), .A2(n5597), .B(n5418), .ZN(n3767) );  
2227 IND4DOBWP7T U6487 ( .A1(n3519), .B1(n3520), .B2(n3521), .B3(n3522), .ZN(n1131) );  
2228 NR3DOBWP7T U6488 ( .A1(n3527), .A2(n1205), .A3(n3528), .ZN(n3521) );  
2230 NR4DOBWP7T U6489 ( .A1(n3523), .A2(n3524), .A3(n3525), .A4(n3526), .ZN(n3522) );  
2231 NR2D1BWP7T U6490 ( .A1(n4847), .A2(n5444), .ZN(n3389) );  
2232 ND2D1BWP7T U6491 ( .A1(n5494), .A2(n5747), .ZN(n3863) );  
2233 NR2D1BWP7T U6492 ( .A1(n4452), .A2(n3592), .ZN(n2623) );  
2234 NR4DOBWP7T U6493 ( .A1(n5207), .A2(n3441), .A3(n3479), .A4(n3481), .ZN(n5202) );  
2235 IND2D1BWP7T U6494 ( .A1(n1898), .B1(n2849), .ZN(n5207) );  
2236 NR2D1BWP7T U6495 ( .A1(n4385), .A2(n3602), .ZN(n1863) );  
2237 ND4DOBWP7T U6496 ( .A1(n5201), .A2(n5202), .A3(n5203), .A4(n5204), .ZN(n869) );  
2238 );  
2239 NR4DOBWP7T U6497 ( .A1(n5205), .A2(n2937), .A3(n2961), .A4(n2920), .ZN(n5204) );  
2240 NR4DOBWP7T U6498 ( .A1(n5206), .A2(n2825), .A3(n2814), .A4(n2815), .ZN(n5203) );  
2241 INR4DOBWP7T U6499 ( .A1(n2972), .B1(n2892), .B2(n2912), .B3(n2952), .ZN(n5201) );  
2242 OAI221DOBWP7T U6500 ( .A1(n3659), .A2(n3599), .B1(n3631), .B2(n4986), .C(n5262), .ZN(n1230) );  
2244 A0I22DOBWP7T U6501 ( .A1(n5673), .A2(n5420), .B1(n5590), .B2(n5441), .ZN(n5262) );  
2246 IND4DOBWP7T U6502 ( .A1(n1538), .B1(n5258), .B2(n5259), .B3(n5260), .ZN(n2914) );  
2248 NR4DOBWP7T U6503 ( .A1(n5261), .A2(n1727), .A3(n847), .A4(n846), .ZN(n5260) );  
2250 );  
2251 INR2D1BWP7T U6504 ( .A1(n892), .B1(n548), .ZN(n5258) );  
2252 INR3DOBWP7T U6505 ( .A1(n640), .B1(n1624), .B2(n1230), .ZN(n5259) );  
2253 IND4DOBWP7T U6506 ( .A1(n1530), .B1(n1093), .B2(n2989), .B3(n2990), .ZN(n1948) );  
2254 INR3DOBWP7T U6507 ( .A1(n952), .B1(n3057), .B2(n951), .ZN(n2989) );  
2256 NR4DOBWP7T U6508 ( .A1(n2991), .A2(n1398), .A3(n694), .A4(n1034), .ZN(n2990) );  
2257 );  
2258 ND2D1BWP7T U6509 ( .A1(n1385), .A2(n796), .ZN(n2991) );  
2259 NR2D1BWP7T U6510 ( .A1(n4227), .A2(n3608), .ZN(n2313) );  
2260 IND4DOBWP7T U6511 ( .A1(n2439), .B1(n2431), .B2(n2396), .B3(n4800), .ZN(n4798) );  
2261 NR3DOBWP7T U6512 ( .A1(n2401), .A2(n1863), .A3(n984), .ZN(n4800) );  
2263 INVD1BWP7T U6513 ( .I(n4363), .ZN(n5615) );  
2264 NR2D1BWP7T U6514 ( .A1(n4119), .A2(n4079), .ZN(n3927) );

2265 NR2D1BWP7T U6515 ( .A1(n3648), .A2(n3664), .ZN(n2256) );  
2266 NR2D1BWP7T U6516 ( .A1(n4414), .A2(n3664), .ZN(n2539) );  
2267 NR2D1BWP7T U6517 ( .A1(n4851), .A2(n3630), .ZN(n3110) );  
2268 NR2D1BWP7T U6518 ( .A1(n4255), .A2(n3592), .ZN(n4055) );  
2269 INV D1BWP7T U6519 ( .I(n4361), .ZN(n5561) );  
2270 NR2D1BWP7T U6520 ( .A1(n2615), .A2(n4406), .ZN(n2561) );  
2271 IINR4DOBWP7T U6521 ( .A1(n2931), .A2(n2932), .B1(n2933), .B2(n2934), .ZN(  
2272 n654) );  
2273 INR3DOBWP7T U6522 ( .A1(n2935), .B1(n2936), .B2(n2937), .ZN(n2932) );  
2274 INR3DOBWP7T U6523 ( .A1(n545), .B1(n864), .B2(n865), .ZN(n435) );  
2275 NR2D1BWP7T U6524 ( .A1(n3609), .A2(n3602), .ZN(n2260) );  
2276 IND4DOBWP7T U6525 ( .A1(n2432), .B1(n2433), .B2(n2434), .B3(n2435), .ZN(  
2277 n2425) );  
2278 NR2D1BWP7T U6526 ( .A1(n4440), .A2(n3654), .ZN(n2723) );  
2279 ND2D1BWP7T U6527 ( .A1(n5676), .A2(n5425), .ZN(n3569) );  
2280 NR2D1BWP7T U6528 ( .A1(n5196), .A2(n3630), .ZN(n2965) );  
2281 ND2D1BWP7T U6529 ( .A1(n5525), .A2(n5422), .ZN(n1858) );  
2282 IND2D1BWP7T U6530 ( .A1(n2193), .B1(n2194), .ZN(n2190) );  
2283 IND3D1BWP7T U6531 ( .A1(n512), .B1(n510), .B2(n5090), .ZN(n3577) );  
2284 AOI21DOBWP7T U6532 ( .A1(n5688), .A2(n5420), .B(n1664), .ZN(n5090) );  
2285 NR2D1BWP7T U6533 ( .A1(n3664), .A2(n4846), .ZN(n3038) );  
2286 NR2D1BWP7T U6534 ( .A1(n3606), .A2(n3664), .ZN(n3458) );  
2287 NR2D1BWP7T U6535 ( .A1(n4407), .A2(n3631), .ZN(n392) );  
2288 ND4DOBWP7T U6536 ( .A1(n4389), .A2(n4390), .A3(n4391), .A4(n4392), .ZN(  
n2365) );  
2289 NR3DOBWP7T U6537 ( .A1(n1686), .A2(n1262), .A3(n1682), .ZN(n4392) );  
2290 NR3DOBWP7T U6538 ( .A1(n926), .A2(n1346), .A3(n1263), .ZN(n4391) );  
2291 AOI222DOBWP7T U6539 ( .A1(n5737), .A2(n5443), .B1(n5475), .B2(n5426), .C1(  
2292 n5736), .C2(n5429), .ZN(n4389) );  
2293 INV D1BWP7T U6540 ( .I(n3610), .ZN(n5643) );  
2294 ND3DOBWP7T U6541 ( .A1(n3288), .A2(n3169), .A3(n3301), .ZN(n4609) );  
2295 NR2D1BWP7T U6542 ( .A1(n3654), .A2(n4406), .ZN(n2751) );  
2296 NR2D1BWP7T U6543 ( .A1(n3687), .A2(n3652), .ZN(n1072) );  
2297 ND2D1BWP7T U6544 ( .A1(n5482), .A2(n5421), .ZN(n2542) );  
2298 INR4DOBWP7T U6545 ( .A1(n861), .B1(n5614), .B2(n862), .B3(n863), .ZN(n436)  
2299 );  
2300 IIND4DOBWP7T U6546 ( .A1(n1266), .A2(n1265), .B1(n4347), .B2(n4348), .ZN(  
2301 n2289) );  
2302 OAI21DOBWP7T U6547 ( .A1(n5728), .A2(n5733), .B(n5437), .ZN(n4347) );  
2303 AOI22DOBWP7T U6548 ( .A1(n5738), .A2(n5425), .B1(n5730), .B2(n5436), .ZN(  
2304 n4348) );  
2305 NR2D1BWP7T U6549 ( .A1(n3603), .A2(n3652), .ZN(n2188) );  
2306 NR2D1BWP7T U6550 ( .A1(n3591), .A2(n3664), .ZN(n3471) );  
2307 NR2D1BWP7T U6551 ( .A1(n4504), .A2(n3664), .ZN(n786) );  
2308 NR2D1BWP7T U6552 ( .A1(n4983), .A2(n3617), .ZN(n948) );  
2309 NR2D1BWP7T U6553 ( .A1(n5045), .A2(n3630), .ZN(n3095) );  
2310 NR2D1BWP7T U6554 ( .A1(n3617), .A2(n3726), .ZN(n1018) );  
2311 NR2D1BWP7T U6555 ( .A1(n3765), .A2(n3659), .ZN(n2013) );  
2312 ND3DOBWP7T U6556 ( .A1(n2017), .A2(n2069), .A3(n2228), .ZN(n3758) );  
2313 ND2D1BWP7T U6557 ( .A1(n5527), .A2(n5764), .ZN(n2535) );  
2314 IND3D1BWP7T U6558 ( .A1(n1187), .B1(n2143), .B2(n2144), .ZN(n2139) );  
2315 ND2D1BWP7T U6559 ( .A1(n5640), .A2(n5429), .ZN(n2143) );  
2316 IIND4DOBWP7T U6560 ( .A1(n2295), .A2(n2287), .B1(n2388), .B2(n2367), .ZN(  
2317 n4741) );  
2318 NR2D1BWP7T U6561 ( .A1(n4374), .A2(n3608), .ZN(n2295) );  
2319 IND3D1BWP7T U6562 ( .A1(n2534), .B1(n2535), .B2(n2536), .ZN(n2531) );  
2320 ND4DOBWP7T U6563 ( .A1(n2219), .A2(n2220), .A3(n2221), .A4(n2222), .ZN(  
n1035) );  
2321 NR2D1BWP7T U6564 ( .A1(n2245), .A2(n2246), .ZN(n2219) );



2322 NR4DOBWP7T U6565 ( .A1(n2236), .A2(n2237), .A3(n2238), .A4(n2239), .ZN(n2221) );  
2323 NR3DOBWP7T U6566 ( .A1(n2242), .A2(n2243), .A3(n2244), .ZN(n2220) );  
2324 NR3DOBWP7T U6567 ( .A1(n771), .A2(n772), .A3(n773), .ZN(n409) );  
2325 NR2D1BWP7T U6568 ( .A1(n4867), .A2(n3605), .ZN(n626) );  
2326 NR2D1BWP7T U6569 ( .A1(n3619), .A2(n3620), .ZN(n1657) );  
2327 NR4DOBWP7T U6570 ( .A1(n2223), .A2(n2224), .A3(n2225), .A4(n2226), .ZN(n2222) );  
2328 ND3DOBWP7T U6571 ( .A1(n2230), .A2(n2231), .A3(n2232), .ZN(n2223) );  
2329 IND3D1BWP7T U6572 ( .A1(n2227), .B1(n2228), .B2(n2229), .ZN(n2224) );  
2330 NR3DOBWP7T U6573 ( .A1(n2233), .A2(n2234), .A3(n2235), .ZN(n2232) );  
2331 ND2D1BWP7T U6574 ( .A1(n5740), .A2(n5413), .ZN(n2485) );  
2332 NR4DOBWP7T U6575 ( .A1(n691), .A2(n692), .A3(n693), .A4(n694), .ZN(n586) );  
;  
2333 IND3D1BWP7T U6576 ( .A1(n695), .B1(n696), .B2(n697), .ZN(n692) );  
2334 ND4DOBWP7T U6577 ( .A1(n698), .A2(n699), .A3(n700), .A4(n701), .ZN(n691) );  
;  
2335 AN3D1BWP7T U6578 ( .A1(n702), .A2(n703), .A3(n704), .Z(n701) );  
2336 ND4DOBWP7T U6579 ( .A1(n2857), .A2(n2886), .A3(n2906), .A4(n2945), .ZN(n1625) );  
2337 CKAN2D1BWP7T U6580 ( .A1(n1103), .A2(n1104), .Z(n808) );  
2338 ND2D1BWP7T U6581 ( .A1(n5605), .A2(n5435), .ZN(n1170) );  
2339 ND2D1BWP7T U6582 ( .A1(n5478), .A2(n5426), .ZN(n2069) );  
2340 INV1D1BWP7T U6583 ( .I(n5043), .ZN(n5690) );  
2341 INR4DOBWP7T U6584 ( .A1(n2156), .B1(n2218), .B2(n2257), .B3(n2252), .ZN(n3691) );  
2342 NR2D1BWP7T U6585 ( .A1(n5196), .A2(n3663), .ZN(n1467) );  
2343 NR2D1BWP7T U6586 ( .A1(n5196), .A2(n3592), .ZN(n2967) );  
2344 NR2D1BWP7T U6587 ( .A1(n3657), .A2(n3592), .ZN(n2181) );  
2345 ND2D1BWP7T U6588 ( .A1(n5654), .A2(n5437), .ZN(n2156) );  
2346 INV1D1BWP7T U6589 ( .I(n5042), .ZN(n5681) );  
2347 INV1D1BWP7T U6590 ( .I(n4422), .ZN(n5567) );  
2348 NR2D1BWP7T U6591 ( .A1(n4489), .A2(n3663), .ZN(n2692) );  
2349 NR2D1BWP7T U6592 ( .A1(n4256), .A2(n3631), .ZN(n3935) );  
2350 NR2D1BWP7T U6593 ( .A1(n5178), .A2(n3605), .ZN(n993) );  
2351 ND2D1BWP7T U6594 ( .A1(n5615), .A2(n5435), .ZN(n2435) );  
2352 ND2D1BWP7T U6595 ( .A1(n2382), .A2(n2383), .ZN(n1418) );  
2353 INR4DOBWP7T U6596 ( .A1(n2388), .B1(n2389), .B2(n2390), .B3(n2391), .ZN(n2382) );  
2354 IINR4DOBWP7T U6597 ( .A1(n2384), .A2(n2385), .B1(n2386), .B2(n2387), .ZN(n2383) );  
2355 NR2D1BWP7T U6598 ( .A1(n4559), .A2(n3654), .ZN(n485) );  
2356 NR2D1BWP7T U6599 ( .A1(n4424), .A2(n3600), .ZN(n2584) );  
2357 NR2D1BWP7T U6600 ( .A1(n4350), .A2(n3605), .ZN(n2308) );  
2358 IND4DOBWP7T U6601 ( .A1(n2333), .B1(n2299), .B2(n1908), .B3(n4727), .ZN(n1634) );  
2359 IINR4DOBWP7T U6602 ( .A1(n2409), .A2(n2430), .B1(n2432), .B2(n2349), .ZN(n4727) );  
2360 NR2D1BWP7T U6603 ( .A1(n4227), .A2(n3652), .ZN(n3815) );  
2361 ND2D1BWP7T U6604 ( .A1(n5703), .A2(n5545), .ZN(n1699) );  
2362 OAI221DOBWP7T U6605 ( .A1(n3608), .A2(n3601), .B1(n3701), .B2(n3614), .C(n4890), .ZN(n1950) );  
2363 OAI21DOBWP7T U6606 ( .A1(n5425), .A2(n5413), .B(n5652), .ZN(n4890) );  
2364 IND4DOBWP7T U6607 ( .A1(n1950), .B1(n1951), .B2(n1952), .B3(n1953), .ZN(n1036) );  
2365 NR3DOBWP7T U6608 ( .A1(n1959), .A2(n1960), .A3(n1961), .ZN(n1952) );  
2366 IINR4DOBWP7T U6609 ( .A1(n1659), .A2(n1954), .B1(n1955), .B2(n1956), .ZN(n1953) );  
2367 IND2D1BWP7T U6610 ( .A1(n1957), .B1(n1958), .ZN(n1956) );

2376 NR2D1BWP7T U6611 ( .A1(n3618), .A2(n5444), .ZN(n2237) );  
2377 IND3D1BWP7T U6612 ( .A1(n1312), .B1(n1313), .B2(n1314), .ZN(n527) );  
2378 NR2D1BWP7T U6613 ( .A1(n4101), .A2(n3602), .ZN(n4019) );  
2379 INR3DOBWP7T U6614 ( .A1(n397), .B1(n403), .B2(n402), .ZN(n1106) );  
2380 NR2D1BWP7T U6615 ( .A1(n4991), .A2(n3592), .ZN(n2963) );  
2381 NR2D1BWP7T U6616 ( .A1(n4864), .A2(n3592), .ZN(n1043) );  
2382 NR2D1BWP7T U6617 ( .A1(n4350), .A2(n3628), .ZN(n2401) );  
2383 IND4DOBWP7T U6618 ( .A1(n2366), .B1(n2367), .B2(n2368), .B3(n2369), .ZN(  
2384 n1134) );  
2385 INR3DOBWP7T U6619 ( .A1(n2377), .B1(n2378), .B2(n2379), .ZN(n2368) );  
2386 INR4DOBWP7T U6620 ( .A1(n2370), .B1(n2371), .B2(n2372), .B3(n2373), .ZN(  
2387 n2369) );  
2388 IND3D1BWP7T U6621 ( .A1(n2374), .B1(n2375), .B2(n2376), .ZN(n2371) );  
2389 NR2D1BWP7T U6622 ( .A1(n3601), .A2(n3630), .ZN(n2102) );  
2390 NR2D1BWP7T U6623 ( .A1(n4504), .A2(n3631), .ZN(n2540) );  
2391 NR2D1BWP7T U6624 ( .A1(n3608), .A2(n5012), .ZN(n1507) );  
2392 ND2D1BWP7T U6625 ( .A1(n5694), .A2(n5545), .ZN(n1842) );  
2393 OAI22DOBWP7T U6626 ( .A1(n3608), .A2(n4440), .B1(n5362), .B2(n4419), .ZN(  
2394 n2545) );  
2395 NR2D1BWP7T U6627 ( .A1(n5420), .A2(n5437), .ZN(n5362) );  
2396 INV1BWP7T U6628 ( .I(n3714), .ZN(n5597) );  
2397 INV1BWP7T U6629 ( .I(n3603), .ZN(n5653) );  
2398 NR2D1BWP7T U6630 ( .A1(n4430), .A2(n3600), .ZN(n2693) );  
2399 NR4DOBWP7T U6631 ( .A1(n400), .A2(n401), .A3(n402), .A4(n403), .ZN(n365) )  
;   
2400 ND4DOBWP7T U6632 ( .A1(n407), .A2(n408), .A3(n409), .A4(n410), .ZN(n400) )  
;   
2401 IND3D1BWP7T U6633 ( .A1(n404), .B1(n405), .B2(n406), .ZN(n401) );  
2402 NR2D1BWP7T U6634 ( .A1(n4520), .A2(n5444), .ZN(n2922) );  
2403 INR2D1BWP7T U6635 ( .A1(n4369), .B1(n5444), .ZN(n2306) );  
2404 ND3DOBWP7T U6636 ( .A1(n1164), .A2(n635), .A3(n1631), .ZN(n5267) );  
2405 ND2D1BWP7T U6637 ( .A1(n5659), .A2(n5427), .ZN(n635) );  
2406 INV1BWP7T U6638 ( .I(n4216), .ZN(n5736) );  
2407 NR2D1BWP7T U6639 ( .A1(n4453), .A2(n3701), .ZN(n558) );  
2408 NR2D1BWP7T U6640 ( .A1(n4489), .A2(n2615), .ZN(n2534) );  
2409 OAI22DOBWP7T U6641 ( .A1(n3701), .A2(n3594), .B1(n3631), .B2(n3609), .C1(  
2410 n2615), .C2(n3629), .ZN(n2147) );  
2411 IND4DOBWP7T U6642 ( .A1(n2225), .B1(n2213), .B2(n3699), .B3(n3700), .ZN(  
2412 n1762) );  
2413 INR3DOBWP7T U6643 ( .A1(n2053), .B1(n2020), .B2(n2085), .ZN(n3699) );  
2414 NR4DOBWP7T U6644 ( .A1(n2262), .A2(n2266), .A3(n3411), .A4(n2147), .ZN(  
n3700) );  
2415 NR2D1BWP7T U6645 ( .A1(n3595), .A2(n4548), .ZN(n2966) );  
2416 NR2D1BWP7T U6646 ( .A1(n4408), .A2(n2615), .ZN(n559) );  
2417 NR2D1BWP7T U6647 ( .A1(n5043), .A2(n3664), .ZN(n3070) );  
2418 IND3D1BWP7T U6648 ( .A1(n1032), .B1(n1503), .B2(n1168), .ZN(n1665) );  
2419 ND2D1BWP7T U6649 ( .A1(n5425), .A2(n5686), .ZN(n1503) );  
2420 ND2D1BWP7T U6650 ( .A1(n5590), .A2(n5440), .ZN(n2945) );  
2421 ND2D1BWP7T U6651 ( .A1(n5616), .A2(n5755), .ZN(n2376) );  
2422 NR2D1BWP7T U6652 ( .A1(n4522), .A2(n3663), .ZN(n2982) );  
2423 NR2D1BWP7T U6653 ( .A1(n4142), .A2(n3631), .ZN(n2287) );  
2424 NR2D1BWP7T U6654 ( .A1(n5042), .A2(n3649), .ZN(n957) );  
2425 NR2D1BWP7T U6655 ( .A1(n3652), .A2(n4867), .ZN(n1017) );  
2426 NR2D1BWP7T U6656 ( .A1(n3633), .A2(n3659), .ZN(n2856) );  
2427 INV1BWP7T U6657 ( .I(n3599), .ZN(n5533) );  
2428 ND4DOBWP7T U6658 ( .A1(n5222), .A2(n5223), .A3(n5224), .A4(n5225), .ZN(  
n1761) );  
2429 INR3DOBWP7T U6659 ( .A1(n2924), .B1(n2922), .B2(n2928), .ZN(n5224) );  
2430 NR3DOBWP7T U6660 ( .A1(n2891), .A2(n2823), .A3(n3480), .ZN(n5222) );

2431 NR4DOBWP7T U6661 ( .A1(n2934), .A2(n2839), .A3(n2813), .A4(n2874), .ZN(  
n5223) );  
2432 INR4DOBWP7T U6662 ( .A1(n2980), .B1(n1073), .B2(n2909), .B3(n2907), .ZN(  
2433 n5225) );  
2434 OAI211D1BWP7T U6663 ( .A1(n3608), .A2(n4855), .B(n5028), .C(n5029), .ZN(  
2435 n3557) );  
2436 AOI211D1BWP7T U6664 ( .A1(n4854), .A2(n5428), .B(n5030), .C(n1256), .ZN(  
2437 n5029) );  
2438 AOI22DOBWP7T U6665 ( .A1(n5689), .A2(n5413), .B1(n5468), .B2(n5426), .ZN(  
2439 n5028) );  
2440 OAI22DOBWP7T U6666 ( .A1(n3622), .A2(n4866), .B1(n5010), .B2(n3592), .ZN(  
2441 n5030) );  
2442 ND4DOBWP7T U6667 ( .A1(n3529), .A2(n3530), .A3(n3531), .A4(n3532), .ZN(  
n1100) );  
2443 NR4DOBWP7T U6668 ( .A1(n3547), .A2(n3548), .A3(n3549), .A4(n3550), .ZN(  
n3531) );  
2444 NR4DOBWP7T U6669 ( .A1(n3533), .A2(n3534), .A3(n3535), .A4(n3536), .ZN(  
n3532) );  
2445 ND2D1BWP7T U6670 ( .A1(n5669), .A2(n5443), .ZN(n2980) );  
2446 NR2D1BWP7T U6671 ( .A1(n3556), .A2(n3557), .ZN(n3529) );  
2447 OAI211D1BWP7T U6672 ( .A1(n3617), .A2(n3714), .B(n3715), .C(n3716), .ZN(  
2448 n1910) );  
2449 AOI211D1BWP7T U6673 ( .A1(n5539), .A2(n5422), .B(n3717), .C(n3718), .ZN(  
2450 n3716) );  
2451 AOI22DOBWP7T U6674 ( .A1(n5652), .A2(n5436), .B1(n5517), .B2(n5440), .ZN(  
2452 n3715) );  
2453 AOI21DOBWP7T U6675 ( .A1(n2615), .A2(n3631), .B(n3653), .ZN(n3718) );  
2454 ND3DOBWP7T U6676 ( .A1(n2499), .A2(n2500), .A3(n2501), .ZN(n1454) );  
2455 NR4DOBWP7T U6677 ( .A1(n2519), .A2(n2520), .A3(n2521), .A4(n2522), .ZN(  
n2499) );  
2456 NR4DOBWP7T U6678 ( .A1(n2513), .A2(n2514), .A3(n2515), .A4(n2516), .ZN(  
n2500) );  
2457 NR4DOBWP7T U6679 ( .A1(n2502), .A2(n2503), .A3(n2504), .A4(n2505), .ZN(  
n2501) );  
2458 IIND4DOBWP7T U6680 ( .A1(n2509), .A2(n2510), .B1(n2511), .B2(n2512), .ZN(  
2459 n2502) );  
2460 NR2D1BWP7T U6681 ( .A1(n4256), .A2(n3663), .ZN(n4320) );  
2461 ND2D1BWP7T U6682 ( .A1(n5654), .A2(n5428), .ZN(n2229) );  
2462 NR2D1BWP7T U6683 ( .A1(n2615), .A2(n4867), .ZN(n1828) );  
2463 NR2D1BWP7T U6684 ( .A1(n4444), .A2(n3652), .ZN(n2538) );  
2464 INVD1BWP7T U6685 ( .I(n4415), .ZN(n5565) );  
2465 NR2D1BWP7T U6686 ( .A1(n3617), .A2(n4497), .ZN(n2583) );  
2466 IND3D1BWP7T U6687 ( .A1(n2311), .B1(n2309), .B2(n3447), .ZN(n4723) );  
2467 ND2D1BWP7T U6688 ( .A1(n5615), .A2(n5440), .ZN(n2409) );  
2468 NR4DOBWP7T U6689 ( .A1(n2048), .A2(n2049), .A3(n2050), .A4(n2051), .ZN(  
n2034) );  
2469 IND3D1BWP7T U6690 ( .A1(n2052), .B1(n2053), .B2(n2054), .ZN(n2048) );  
2470 ND4DOBWP7T U6691 ( .A1(n2032), .A2(n2033), .A3(n2034), .A4(n2035), .ZN(  
n782)  
2471 );  
2472 NR3DOBWP7T U6692 ( .A1(n2055), .A2(n2056), .A3(n2057), .ZN(n2033) );  
2473 NR2D1BWP7T U6693 ( .A1(n2058), .A2(n1537), .ZN(n2032) );  
2474 NR4DOBWP7T U6694 ( .A1(n2036), .A2(n2037), .A3(n2038), .A4(n842), .ZN(  
n2035)  
2475 );  
2476 INVD1BWP7T U6695 ( .I(n4217), .ZN(n5575) );  
2477 ND2D1BWP7T U6696 ( .A1(n5728), .A2(n5443), .ZN(n3913) );  
2478 NR4DOBWP7T U6697 ( .A1(n2112), .A2(n2055), .A3(n2246), .A4(n1944), .ZN(  
n3745) );

2479 NR4DOBWP7T U6698 ( .A1(n885), .A2(n886), .A3(n887), .A4(n888), .ZN(n809) )  
;  
2480 IIND4DOBWP7T U6699 ( .A1(n889), .A2(n890), .B1(n524), .B2(n891), .ZN(n885)  
2481 );  
2482 ND4DOBWP7T U6700 ( .A1(n3745), .A2(n3746), .A3(n3747), .A4(n3748), .ZN(  
n1253) );  
2483 NR4DOBWP7T U6701 ( .A1(n3749), .A2(n1547), .A3(n1955), .A4(n1516), .ZN(  
n3748) );  
2484 INR4DOBWP7T U6702 ( .A1(n2184), .B1(n2137), .B2(n2206), .B3(n2171), .ZN(  
2485 n3747) );  
2486 INR4DOBWP7T U6703 ( .A1(n922), .B1(n3750), .B2(n3474), .B3(n740), .ZN(  
n3746)  
2487 );  
2488 AOI21DOBWP7T U6704 ( .A1(n4991), .A2(n5179), .B(n3631), .ZN(n5320) );  
2489 NR2D1BWP7T U6705 ( .A1(n4985), .A2(n5444), .ZN(n1085) );  
2490 NR2D1BWP7T U6706 ( .A1(n4864), .A2(n3652), .ZN(n1829) );  
2491 IND4DOBWP7T U6707 ( .A1(n749), .B1(n750), .B2(n751), .B3(n752), .ZN(n404)  
);  
2492 NR3DOBWP7T U6708 ( .A1(n753), .A2(n754), .A3(n755), .ZN(n752) );  
2493 NR2D1BWP7T U6709 ( .A1(n3714), .A2(n3595), .ZN(n1833) );  
2494 NR2D1BWP7T U6710 ( .A1(n4414), .A2(n3607), .ZN(n2588) );  
2495 IND4DOBWP7T U6711 ( .A1(n762), .B1(n5472), .B2(n763), .B3(n764), .ZN(n761)  
2496 );  
2497 NR2D1BWP7T U6712 ( .A1(n4991), .A2(n3654), .ZN(n2874) );  
2498 NR2D1BWP7T U6713 ( .A1(n4489), .A2(n3649), .ZN(n2600) );  
2499 ND2D1BWP7T U6714 ( .A1(n4854), .A2(n5429), .ZN(n3570) );  
2500 NR2D1BWP7T U6715 ( .A1(n3651), .A2(n3649), .ZN(n2065) );  
2501 NR2D1BWP7T U6716 ( .A1(n4400), .A2(n3664), .ZN(n2283) );  
2502 ND2D1BWP7T U6717 ( .A1(n5605), .A2(n5417), .ZN(n2853) );  
2503 NR2D1BWP7T U6718 ( .A1(n4366), .A2(n3649), .ZN(n2347) );  
2504 NR2D1BWP7T U6719 ( .A1(n5010), .A2(n3605), .ZN(n3053) );  
2505 ND2D1BWP7T U6720 ( .A1(n5640), .A2(n5425), .ZN(n1581) );  
2506 IND3D1BWP7T U6721 ( .A1(n1692), .B1(n3276), .B2(n3277), .ZN(n3272) );  
2507 NR2D1BWP7T U6722 ( .A1(n4422), .A2(n3701), .ZN(n1814) );  
2508 NR2D1BWP7T U6723 ( .A1(n4862), .A2(n5444), .ZN(n3088) );  
2509 INR2D1BWP7T U6724 ( .A1(n4993), .B1(n3617), .ZN(n1852) );  
2510 NR2D1BWP7T U6725 ( .A1(n3687), .A2(n3654), .ZN(n2871) );  
2511 ND2D1BWP7T U6726 ( .A1(n5490), .A2(n5435), .ZN(n3916) );  
2512 ND4DOBWP7T U6727 ( .A1(n2805), .A2(n2806), .A3(n2807), .A4(n2808), .ZN(  
n795)  
2513 );  
2514 NR4DOBWP7T U6728 ( .A1(n2815), .A2(n2816), .A3(n2817), .A4(n2818), .ZN(  
n2807) );  
2515 NR2D1BWP7T U6729 ( .A1(n2819), .A2(n2820), .ZN(n2805) );  
2516 INR4DOBWP7T U6730 ( .A1(n2809), .B1(n2810), .B2(n2811), .B3(n2812), .ZN(  
2517 n2808) );  
2518 NR2D1BWP7T U6731 ( .A1(n5171), .A2(n3664), .ZN(n2872) );  
2519 INV1BWP7T U6732 ( .I(n4855), .ZN(n5687) );  
2520 NR2D1BWP7T U6733 ( .A1(n3626), .A2(n3654), .ZN(n2814) );  
2521 NR2D1BWP7T U6734 ( .A1(n4414), .A2(n3654), .ZN(n2567) );  
2522 INV1BWP7T U6735 ( .I(n2616), .ZN(n5628) );  
2523 OAI221DOBWP7T U6736 ( .A1(n3659), .A2(n3614), .B1(n3602), .B2(n4994), .C(  
2524 n647), .ZN(n2820) );  
2525 OAI211D1BWP7T U6737 ( .A1(n4823), .A2(n3607), .B(n1444), .C(n4824), .ZN(  
2526 n2291) );  
2527 AOI22DOBWP7T U6738 ( .A1(n5580), .A2(n5418), .B1(n5479), .B2(n5435), .ZN(  
2528 n4824) );  
2529 NR2D1BWP7T U6739 ( .A1(n5731), .A2(n5730), .ZN(n4823) );  
2530 ND2D1BWP7T U6740 ( .A1(n5662), .A2(n5420), .ZN(n647) );

2531 IND3D1BWP7T U6741 ( .A1(n3537), .B1(n3538), .B2(n3539), .ZN(n3534) );  
2532 NR2D1BWP7T U6742 ( .A1(n4193), .A2(n4066), .ZN(n3889) );  
2533 ND2D1BWP7T U6743 ( .A1(n2904), .A2(n2981), .ZN(n5188) );  
2534 AOI222DOBWP7T U6744 ( .A1(n5755), .A2(n5520), .B1(n5429), .B2(n5734), .C1(  
2535 n5422), .C2(n5475), .ZN(n2339) );  
2536 NR4DOBWP7T U6745 ( .A1(n441), .A2(n442), .A3(n443), .A4(n444), .ZN(n412) )  
;  
2537 IIND4DOBWP7T U6746 ( .A1(n448), .A2(n449), .B1(n450), .B2(n451), .ZN(n441)  
2538 );  
2539 NR2D1BWP7T U6747 ( .A1(n452), .A2(n453), .ZN(n451) );  
2540 ND3DOBWP7T U6748 ( .A1(n3016), .A2(n3017), .A3(n3018), .ZN(n1398) );  
2541 NR3DOBWP7T U6749 ( .A1(n3029), .A2(n3030), .A3(n3031), .ZN(n3016) );  
2542 INR4DOBWP7T U6750 ( .A1(n1586), .B1(n3026), .B2(n3027), .B3(n3028), .ZN(  
2543 n3017) );  
2544 NR4DOBWP7T U6751 ( .A1(n3019), .A2(n3020), .A3(n3021), .A4(n3022), .ZN(  
n3018) );  
2545 ND3DOBWP7T U6752 ( .A1(n5002), .A2(n1202), .A3(n5003), .ZN(n3023) );  
2546 OAI21DOBWP7T U6753 ( .A1(n5677), .A2(n5684), .B(n5445), .ZN(n5002) );  
2547 AOI22DOBWP7T U6754 ( .A1(n5430), .A2(n5686), .B1(n5471), .B2(n5435), .ZN(  
2548 n5003) );  
2549 NR2D1BWP7T U6755 ( .A1(n4454), .A2(n3630), .ZN(n3400) );  
2550 IND4DOBWP7T U6756 ( .A1(n2722), .B1(n2699), .B2(n2535), .B3(n4457), .ZN(  
n560) );  
2551 NR3DOBWP7T U6757 ( .A1(n3400), .A2(n2599), .A3(n2605), .ZN(n4457) );  
2552 IND4DOBWP7T U6758 ( .A1(n1398), .B1(n1399), .B2(n1400), .B3(n1401), .ZN(  
n803) );  
2553 NR3DOBWP7T U6759 ( .A1(n1410), .A2(n1411), .A3(n1412), .ZN(n1400) );  
2554 NR4DOBWP7T U6760 ( .A1(n1402), .A2(n1403), .A3(n1404), .A4(n1405), .ZN(  
n1401) );  
2555 NR2D1BWP7T U6761 ( .A1(n1413), .A2(n1414), .ZN(n1399) );  
2556 ND4DOBWP7T U6762 ( .A1(n838), .A2(n2042), .A3(n2043), .A4(n2044), .ZN(  
n2036)  
2557 );  
2558 INR3DOBWP7T U6763 ( .A1(n2045), .B1(n2046), .B2(n2047), .ZN(n2044) );  
2559 NR2D1BWP7T U6764 ( .A1(n5045), .A2(n3628), .ZN(n3011) );  
2560 IND3D1BWP7T U6765 ( .A1(n2429), .B1(n2430), .B2(n2431), .ZN(n2426) );  
2561 ND2D1BWP7T U6766 ( .A1(n5735), .A2(n5413), .ZN(n2298) );  
2562 ND2D1BWP7T U6767 ( .A1(n5673), .A2(n5413), .ZN(n2904) );  
2563 IIND4DOBWP7T U6768 ( .A1(n2263), .A2(n2166), .B1(n3401), .B2(n3713), .ZN(  
2564 n579) );  
2565 NR4DOBWP7T U6769 ( .A1(n2084), .A2(n2138), .A3(n2205), .A4(n2201), .ZN(  
n3713) );  
2566 ND4DOBWP7T U6770 ( .A1(n1722), .A2(n1723), .A3(n1724), .A4(n1725), .ZN(  
n528)  
2567 );  
2568 NR4DOBWP7T U6771 ( .A1(n1726), .A2(n1727), .A3(n1728), .A4(n1729), .ZN(  
n1725) );  
2569 INR4DOBWP7T U6772 ( .A1(n1730), .B1(n1731), .B2(n717), .B3(n1732), .ZN(  
n1724) );  
2570 IINR4DOBWP7T U6773 ( .A1(n1733), .A2(n1734), .B1(n1735), .B2(n1736), .ZN(  
2571 n1723) );  
2572 NR3DOBWP7T U6774 ( .A1(n1737), .A2(n1738), .A3(n1739), .ZN(n1722) );  
2573 NR2D1BWP7T U6775 ( .A1(n3651), .A2(n3663), .ZN(n2233) );  
2574 NR2D1BWP7T U6776 ( .A1(n4116), .A2(n3595), .ZN(n2506) );  
2575 OAI221DOBWP7T U6777 ( .A1(n3622), .A2(n3619), .B1(n3595), .B2(n3618), .C(  
2576 n3668), .ZN(n2092) );  
2577 AOI211D1BWP7T U6778 ( .A1(n5553), .A2(n5417), .B(n3669), .C(n3670), .ZN(  
2578 n3668) );  
2579 AOI21DOBWP7T U6779 ( .A1(n3629), .A2(n3604), .B(n3592), .ZN(n3669) );

2580 A0I21DOBWP7T U6780 ( .A1(n3671), .A2(n3651), .B(n3630), .ZN(n3670) );  
2581 NR2D1BWP7T U6781 ( .A1(n3604), .A2(n3654), .ZN(n2201) );  
2582 ND2D1BWP7T U6782 ( .A1(n5714), .A2(n5545), .ZN(n3282) );  
2583 NR2D1BWP7T U6783 ( .A1(n4363), .A2(n3694), .ZN(n2292) );  
2584 NR2D1BWP7T U6784 ( .A1(n4483), .A2(n3608), .ZN(n2878) );  
2585 IND3D1BWP7T U6785 ( .A1(n1396), .B1(n2448), .B2(n715), .ZN(n4769) );  
2586 NR2D1BWP7T U6786 ( .A1(n3608), .A2(n5010), .ZN(n1097) );  
2587 NR2D1BWP7T U6787 ( .A1(n4861), .A2(n3631), .ZN(n3074) );  
2588 IND4DOBWP7T U6788 ( .A1(n3919), .B1(n3794), .B2(n4007), .B3(n3977), .ZN(  
2589 n4257) );  
2590 NR2D1BWP7T U6789 ( .A1(n3607), .A2(n4852), .ZN(n3568) );  
2591 INR3DOBWP7T U6790 ( .A1(n3416), .B1(n3417), .B2(n3418), .ZN(n3384) );  
2592 INV1D1BWP7T U6791 ( .I(n4489), .ZN(n5625) );  
2593 A0I222DOBWP7T U6792 ( .A1(n5421), .A2(n5590), .B1(n5413), .B2(n5672), .C1(  
2594 n5443), .C2(n5663), .ZN(n2972) );  
2595 NR2D1BWP7T U6793 ( .A1(n3659), .A2(n5011), .ZN(n1499) );  
2596 NR3DOBWP7T U6794 ( .A1(n1395), .A2(n1396), .A3(n1397), .ZN(n807) );  
2597 NR2D1BWP7T U6795 ( .A1(n5013), .A2(n3622), .ZN(n3064) );  
2598 OAI211D1BWP7T U6796 ( .A1(n3605), .A2(n3606), .B(n1040), .C(n3721), .ZN(  
2599 n2093) );  
2600 A0I22DOBWP7T U6797 ( .A1(n5656), .A2(n5436), .B1(n5680), .B2(n5425), .ZN(  
2601 n3721) );  
2602 ND2D1BWP7T U6798 ( .A1(n5653), .A2(n5443), .ZN(n3467) );  
2603 IND3D1BWP7T U6799 ( .A1(n2361), .B1(n5507), .B2(n2362), .ZN(n2357) );  
2604 INV1D1BWP7T U6800 ( .I(n2363), .ZN(n5507) );  
2605 ND3DOBWP7T U6801 ( .A1(n4856), .A2(n4857), .A3(n4858), .ZN(n859) );  
2606 NR3DOBWP7T U6802 ( .A1(n1600), .A2(n3519), .A3(n1166), .ZN(n4856) );  
2607 NR3DOBWP7T U6803 ( .A1(n3555), .A2(n1165), .A3(n3537), .ZN(n4857) );  
2608 NR4DOBWP7T U6804 ( .A1(n4859), .A2(n3006), .A3(n3067), .A4(n3005), .ZN(  
n4858) );  
2609 INR3DOBWP7T U6805 ( .A1(n783), .B1(n784), .B2(n785), .ZN(n407) );  
2610 NR3DOBWP7T U6806 ( .A1(n618), .A2(n554), .A3(n786), .ZN(n783) );  
2611 ND3DOBWP7T U6807 ( .A1(n3025), .A2(n3065), .A3(n3420), .ZN(n572) );  
2612 NR2D1BWP7T U6808 ( .A1(n4711), .A2(n3649), .ZN(n2372) );  
2613 NR2D1BWP7T U6809 ( .A1(n4483), .A2(n3664), .ZN(n950) );  
2614 NR2D1BWP7T U6810 ( .A1(n4461), .A2(n3664), .ZN(n1083) );  
2615 NR2D1BWP7T U6811 ( .A1(n4386), .A2(n3663), .ZN(n2468) );  
2616 IND3D1BWP7T U6812 ( .A1(n572), .B1(n615), .B2(n1586), .ZN(n4859) );  
2617 NR2D1BWP7T U6813 ( .A1(n3622), .A2(n4548), .ZN(n868) );  
2618 NR2D1BWP7T U6814 ( .A1(n4864), .A2(n2615), .ZN(n1519) );  
2619 NR2D1BWP7T U6815 ( .A1(n5178), .A2(n3630), .ZN(n2964) );  
2620 NR2D1BWP7T U6816 ( .A1(n3606), .A2(n3602), .ZN(n2961) );  
2621 NR2D1BWP7T U6817 ( .A1(n3606), .A2(n3631), .ZN(n2170) );  
2622 NR2D1BWP7T U6818 ( .A1(n4363), .A2(n5444), .ZN(n2428) );  
2623 ND2D1BWP7T U6819 ( .A1(n5732), .A2(n5413), .ZN(n2492) );  
2624 INR2D1BWP7T U6820 ( .A1(n4191), .B1(n3659), .ZN(n3849) );  
2625 NR2D1BWP7T U6821 ( .A1(n4985), .A2(n3600), .ZN(n637) );  
2626 ND2D1BWP7T U6822 ( .A1(n5656), .A2(n5428), .ZN(n1958) );  
2627 ND2D1BWP7T U6823 ( .A1(n5670), .A2(n5429), .ZN(n901) );  
2628 NR2D1BWP7T U6824 ( .A1(n4215), .A2(n4066), .ZN(n3869) );  
2629 NR2D1BWP7T U6825 ( .A1(n4227), .A2(n3602), .ZN(n3920) );  
2630 NR2D1BWP7T U6826 ( .A1(n4444), .A2(n3649), .ZN(n599) );  
2631 ND2D1BWP7T U6827 ( .A1(n5418), .A2(n5555), .ZN(n952) );  
2632 ND2D1BWP7T U6828 ( .A1(n5744), .A2(n5437), .ZN(n488) );  
2633 NR2D1BWP7T U6829 ( .A1(n4349), .A2(n3659), .ZN(n2456) );  
2634 ND2D1BWP7T U6830 ( .A1(n5505), .A2(n5771), .ZN(n2547) );  
2635 ND2D1BWP7T U6831 ( .A1(n5531), .A2(n5422), .ZN(n1167) );  
2636 ND4DOBWP7T U6832 ( .A1(n2005), .A2(n2006), .A3(n2007), .A4(n2008), .ZN(  
n1115) );

2637 NR4DOBWP7T U6833 ( .A1(n2022), .A2(n2023), .A3(n2024), .A4(n2025), .ZN(n2007) );  
2638 NR4DOBWP7T U6834 ( .A1(n2009), .A2(n2010), .A3(n2011), .A4(n2012), .ZN(n2008) );  
2639 NR2D1BWP7T U6835 ( .A1(n2031), .A2(n1420), .ZN(n2005) );  
2640 NR3DOBWP7T U6836 ( .A1(n2028), .A2(n2029), .A3(n2030), .ZN(n2006) );  
2641 NR2D1BWP7T U6837 ( .A1(n4089), .A2(n4079), .ZN(n3877) );  
2642 NR2D1BWP7T U6838 ( .A1(n3629), .A2(n3628), .ZN(n1189) );  
2643 NR2D1BWP7T U6839 ( .A1(n4489), .A2(n3602), .ZN(n2565) );  
2644 NR2D1BWP7T U6840 ( .A1(n4864), .A2(n3631), .ZN(n3434) );  
2645 NR2D1BWP7T U6841 ( .A1(n3664), .A2(n5010), .ZN(n1029) );  
2646 NR2D1BWP7T U6842 ( .A1(n4111), .A2(n3622), .ZN(n2493) );  
2647 ND2D1BWP7T U6843 ( .A1(n5599), .A2(n5417), .ZN(n2367) );  
2648 ND2D1BWP7T U6844 ( .A1(n5563), .A2(n5769), .ZN(n2541) );  
2649 AOI221DOBWP7T U6845 ( .A1(n5413), .A2(n5642), .B1(n5436), .B2(n5644), .C(n1772), .ZN(n2214) );  
2650  
2651 IND3D1BWP7T U6846 ( .A1(n2631), .B1(n2611), .B2(n2654), .ZN(n562) );  
2652 NR2D1BWP7T U6847 ( .A1(n4504), .A2(n3608), .ZN(n2715) );  
2653 NR2D1BWP7T U6848 ( .A1(n4461), .A2(n3630), .ZN(n393) );  
2654 NR2D1BWP7T U6849 ( .A1(n4991), .A2(n3605), .ZN(n2824) );  
2655 ND4DOBWP7T U6850 ( .A1(n1275), .A2(n531), .A3(n1276), .A4(n1277), .ZN(n886) );  
2656 );  
2657 INR4DOBWP7T U6851 ( .A1(n1278), .B1(n1279), .B2(n1280), .B3(n1281), .ZN(n1277) );  
2658  
2659 NR3DOBWP7T U6852 ( .A1(n440), .A2(n1003), .A3(n1285), .ZN(n1276) );  
2660 NR2D1BWP7T U6853 ( .A1(n1295), .A2(n1296), .ZN(n1275) );  
2661 NR2D1BWP7T U6854 ( .A1(n3665), .A2(n3631), .ZN(n2109) );  
2662 NR2D1BWP7T U6855 ( .A1(n4711), .A2(n3592), .ZN(n2519) );  
2663 NR2D1BWP7T U6856 ( .A1(n4111), .A2(n3694), .ZN(n4017) );  
2664 IND4DOBWP7T U6857 ( .A1(n2059), .B1(n2060), .B2(n2061), .B3(n2062), .ZN(n1537) );  
2665  
2666 INR3DOBWP7T U6858 ( .A1(n2070), .B1(n1188), .B2(n2071), .ZN(n2061) );  
2667 NR4DOBWP7T U6859 ( .A1(n2063), .A2(n2064), .A3(n2065), .A4(n2066), .ZN(n2062) );  
2668  
2668 IND3D1BWP7T U6860 ( .A1(n2067), .B1(n2068), .B2(n2069), .ZN(n2063) );  
2669 INV1D1BWP7T U6861 ( .I(n5213), .ZN(n5552) );  
2670 NR2D1BWP7T U6862 ( .A1(n3671), .A2(n3663), .ZN(n2235) );  
2671 NR2D1BWP7T U6863 ( .A1(n3664), .A2(n4992), .ZN(n1579) );  
2672 NR2D1BWP7T U6864 ( .A1(n4861), .A2(n2615), .ZN(n3076) );  
2673 ND2D1BWP7T U6865 ( .A1(n5552), .A2(n5441), .ZN(n1171) );  
2674 NR2D1BWP7T U6866 ( .A1(n3619), .A2(n5444), .ZN(n1546) );  
2675 INR2D1BWP7T U6867 ( .A1(n4191), .B1(n3600), .ZN(n2505) );  
2676 NR2D1BWP7T U6868 ( .A1(n3648), .A2(n3605), .ZN(n3411) );  
2677 NR2D1BWP7T U6869 ( .A1(n3599), .A2(n3680), .ZN(n2049) );  
2678 IND4DOBWP7T U6870 ( .A1(n3470), .B1(n2230), .B2(n3408), .B3(n3624), .ZN(n580) );  
2679 INR4DOBWP7T U6871 ( .A1(n2229), .B1(n1816), .B2(n2086), .B3(n2019), .ZN(n3624) );  
2680  
2681 OAI222DOBWP7T U6872 ( .A1(n3592), .A2(n4505), .B1(n4561), .B2(n3608), .C1(n3654), .C2(n4444), .ZN(n2772) );  
2682  
2683 NR2D1BWP7T U6873 ( .A1(n5626), .A2(n5624), .ZN(n4561) );  
2684 NR2D1BWP7T U6874 ( .A1(n3679), .A2(n3620), .ZN(n1411) );  
2685 NR2D1BWP7T U6875 ( .A1(n4489), .A2(n3630), .ZN(n2746) );  
2686 ND2D1BWP7T U6876 ( .A1(n3611), .A2(n3612), .ZN(n453) );  
2687 NR4DOBWP7T U6877 ( .A1(n3613), .A2(n1190), .A3(n2251), .A4(n3460), .ZN(n3612) );  
2688 NR4DOBWP7T U6878 ( .A1(n3623), .A2(n2030), .A3(n3406), .A4(n580), .ZN(n3611) );

2689                   );  
 2690 IIND4DOBWP7T U6879 ( .A1(n1658), .A2(n1657), .B1(n2040), .B2(n2144), .ZN(  
 2691                   n3613) );  
 2692 ND2D1BWP7T U6880 ( .A1(n5653), .A2(n5429), .ZN(n2231) );  
 2693 ND2D1BWP7T U6881 ( .A1(n5599), .A2(n5440), .ZN(n489) );  
 2694 NR2D1BWP7T U6882 ( .A1(n4400), .A2(n3654), .ZN(n2307) );  
 2695 NR2D1BWP7T U6883 ( .A1(n4711), .A2(n3652), .ZN(n2466) );  
 2696 NR2D1BWP7T U6884 ( .A1(n4423), .A2(n3664), .ZN(n2603) );  
 2697 NR2D1BWP7T U6885 ( .A1(n5234), .A2(n3592), .ZN(n994) );  
 2698 ND2D1BWP7T U6886 ( .A1(n5471), .A2(n5422), .ZN(n3552) );  
 2699 NR2D1BWP7T U6887 ( .A1(n3726), .A2(n3694), .ZN(n3014) );  
 2700 IIND4DOBWP7T U6888 ( .A1(n3000), .A2(n3001), .B1(n3002), .B2(n3003), .ZN(  
 2701                   n2996) );  
 2702 ND2D1BWP7T U6889 ( .A1(n5684), .A2(n5428), .ZN(n3003) );  
 2703 INR4DOBWP7T U6890 ( .A1(n2314), .B1(n2509), .B2(n2290), .B3(n1917), .ZN(  
 2704                   n4825) );  
 2705 INVD1BWP7T U6891 ( .I(n3679), .ZN(n5606) );  
 2706 NR2D1BWP7T U6892 ( .A1(n4424), .A2(n5444), .ZN(n1804) );  
 2707 ND2D1BWP7T U6893 ( .A1(n5598), .A2(n5440), .ZN(n2385) );  
 2708 IND2D1BWP7T U6894 ( .A1(n2182), .B1(n2185), .ZN(n3738) );  
 2709 NR2D1BWP7T U6895 ( .A1(n4864), .A2(n3654), .ZN(n1166) );  
 2710 IND4DOBWP7T U6896 ( .A1(n2971), .B1(n2972), .B2(n2973), .B3(n2974), .ZN(  
                   n665) );  
 2711 NR4DOBWP7T U6897 ( .A1(n2975), .A2(n2976), .A3(n2977), .A4(n2978), .ZN(  
                   n2974) );  
 2712 INR3DOBWP7T U6898 ( .A1(n1286), .B1(n2982), .B2(n2983), .ZN(n2973) );  
 2713 IND3D1BWP7T U6899 ( .A1(n2979), .B1(n2980), .B2(n2981), .ZN(n2975) );  
 2714 NR2D1BWP7T U6900 ( .A1(n3620), .A2(n5013), .ZN(n627) );  
 2715 NR2D1BWP7T U6901 ( .A1(n4386), .A2(n3630), .ZN(n2432) );  
 2716 NR2D1BWP7T U6902 ( .A1(n5019), .A2(n3600), .ZN(n3503) );  
 2717 NR2D1BWP7T U6903 ( .A1(n4454), .A2(n3592), .ZN(n3381) );  
 2718 NR2D1BWP7T U6904 ( .A1(n4461), .A2(n3652), .ZN(n3131) );  
 2719 NR2D1BWP7T U6905 ( .A1(n4430), .A2(n3595), .ZN(n2669) );  
 2720 ND2D1BWP7T U6906 ( .A1(n4443), .A2(n5426), .ZN(n2611) );  
 2721 ND2D1BWP7T U6907 ( .A1(n5662), .A2(n5425), .ZN(n640) );  
 2722 IND3D1BWP7T U6908 ( .A1(n2467), .B1(n2455), .B2(n2370), .ZN(n4721) );  
 2723 NR2D1BWP7T U6909 ( .A1(n3627), .A2(n3631), .ZN(n2205) );  
 2724 OA221DOBWP7T U6910 ( .A1(n3620), .A2(n5213), .B1(n4992), .B2(n3652), .C(  
 2725                   n5220), .Z(n1875) );  
 2726 AOI211D1BWP7T U6911 ( .A1(n5603), .A2(n5435), .B(n1611), .C(n5221), .ZN(  
 2727                   n5220) );  
 2728 AOI21DOBWP7T U6912 ( .A1(n3608), .A2(n3630), .B(n5190), .ZN(n5221) );  
 2729 NR2D1BWP7T U6913 ( .A1(n5045), .A2(n3602), .ZN(n1376) );  
 2730 INR2D1BWP7T U6914 ( .A1(n4993), .B1(n3701), .ZN(n2928) );  
 2731 NR2D1BWP7T U6915 ( .A1(n5213), .A2(n3622), .ZN(n1475) );  
 2732 NR2D1BWP7T U6916 ( .A1(n5043), .A2(n3608), .ZN(n2998) );  
 2733 ND2D1BWP7T U6917 ( .A1(n4465), .A2(n5441), .ZN(n1341) );  
 2734 NR2D1BWP7T U6918 ( .A1(n4861), .A2(n3664), .ZN(n3007) );  
 2735 NR2D1BWP7T U6919 ( .A1(n3614), .A2(n3622), .ZN(n3410) );  
 2736 IND2D1BWP7T U6920 ( .A1(n3228), .B1(n1700), .ZN(n3224) );  
 2737 NR2D1BWP7T U6921 ( .A1(n4075), .A2(n4079), .ZN(n3919) );  
 2738 NR2D1BWP7T U6922 ( .A1(n4256), .A2(n3649), .ZN(n2311) );  
 2739 ND2D1BWP7T U6923 ( .A1(n5605), .A2(n5418), .ZN(n817) );  
 2740 ND2D1BWP7T U6924 ( .A1(n4465), .A2(n5435), .ZN(n2924) );  
 2741 NR3DOBWP7T U6925 ( .A1(n2650), .A2(n2651), .A3(n2652), .ZN(n2636) );  
 2742 NR2D1BWP7T U6926 ( .A1(n4254), .A2(n4066), .ZN(n3790) );  
 2743 NR2D1BWP7T U6927 ( .A1(n4105), .A2(n4079), .ZN(n3861) );  
 2744 NR2D1BWP7T U6928 ( .A1(n3714), .A2(n3694), .ZN(n2182) );  
 2745 IND3D1BWP7T U6929 ( .A1(n1387), .B1(n797), .B2(n1390), .ZN(n2526) );



2746 IND4DOBWP7T U6930 ( .A1(n3540), .B1(n3541), .B2(n3542), .B3(n3543), .ZN(  
2747 n3533) );  
2748 NR3DOBWP7T U6931 ( .A1(n3544), .A2(n3545), .A3(n3546), .ZN(n3543) );  
2749 ND2D1BWP7T U6932 ( .A1(n5514), .A2(n5417), .ZN(n1340) );  
2750 NR2D1BWP7T U6933 ( .A1(n3591), .A2(n3628), .ZN(n2210) );  
2751 NR2D1BWP7T U6934 ( .A1(n4414), .A2(n3652), .ZN(n557) );  
2752 NR2D1BWP7T U6935 ( .A1(n5190), .A2(n3592), .ZN(n2859) );  
2753 ND2D1BWP7T U6936 ( .A1(n5503), .A2(n5765), .ZN(n2617) );  
2754 NR2D1BWP7T U6937 ( .A1(n4216), .A2(n3628), .ZN(n2354) );  
2755 NR2D1BWP7T U6938 ( .A1(n4452), .A2(n3602), .ZN(n1226) );  
2756 NR2D1BWP7T U6939 ( .A1(n4483), .A2(n3649), .ZN(n2930) );  
2757 INV1D1BWP7T U6940 ( .I(n4444), .ZN(n5630) );  
2758 NR2D1BWP7T U6941 ( .A1(n4470), .A2(n3680), .ZN(n2569) );  
2759 NR3DOBWP7T U6942 ( .A1(n541), .A2(n542), .A3(n543), .ZN(n535) );  
2760 NR2D1BWP7T U6943 ( .A1(n4462), .A2(n3663), .ZN(n2604) );  
2761 NR2D1BWP7T U6944 ( .A1(n3635), .A2(n3592), .ZN(n2212) );  
2762 NR2D1BWP7T U6945 ( .A1(n5196), .A2(n3608), .ZN(n899) );  
2763 NR2D1BWP7T U6946 ( .A1(n4419), .A2(n3592), .ZN(n3226) );  
2764 NR2D1BWP7T U6947 ( .A1(n4559), .A2(n2615), .ZN(n2943) );  
2765 NR2D1BWP7T U6948 ( .A1(n4111), .A2(n5444), .ZN(n976) );  
2766 INV1D1BWP7T U6949 ( .I(n2457), .ZN(n5613) );  
2767 INR4DOBWP7T U6950 ( .A1(n2905), .B1(n2860), .B2(n2883), .B3(n2967), .ZN(  
2768 n5219) );  
2769 NR2D1BWP7T U6951 ( .A1(n4866), .A2(n5444), .ZN(n3045) );  
2770 IIND4DOBWP7T U6952 ( .A1(n4291), .A2(n3810), .B1(n3837), .B2(n4292), .ZN(  
2771 n4288) );  
2772 NR3DOBWP7T U6953 ( .A1(n4046), .A2(n3965), .A3(n4011), .ZN(n4292) );  
2773 NR2D1BWP7T U6954 ( .A1(n4227), .A2(n3654), .ZN(n3965) );  
2774 NR2D1BWP7T U6955 ( .A1(n3633), .A2(n3620), .ZN(n2039) );  
2775 NR2D1BWP7T U6956 ( .A1(n4853), .A2(n3680), .ZN(n3071) );  
2776 NR2D1BWP7T U6957 ( .A1(n4852), .A2(n2615), .ZN(n3010) );  
2777 ND2D1BWP7T U6958 ( .A1(n5669), .A2(n5437), .ZN(n1283) );  
2778 OAI211D1BWP7T U6959 ( .A1(n5444), .A2(n4160), .B(n475), .C(n1688), .ZN(  
n2510) );  
2779 NR2D1BWP7T U6960 ( .A1(n5171), .A2(n3654), .ZN(n2876) );  
2780 NR2D1BWP7T U6961 ( .A1(n5182), .A2(n3630), .ZN(n2970) );  
2781 ND2D1BWP7T U6962 ( .A1(n5524), .A2(n5421), .ZN(n3455) );  
2782 IND3D1BWP7T U6963 ( .A1(n2183), .B1(n1648), .B2(n2184), .ZN(n2180) );  
2783 NR2D1BWP7T U6964 ( .A1(n4987), .A2(n2615), .ZN(n644) );  
2784 NR2D1BWP7T U6965 ( .A1(n4377), .A2(n3592), .ZN(n2490) );  
2785 ND2D1BWP7T U6966 ( .A1(n5445), .A2(n5683), .ZN(n1660) );  
2786 ND2D1BWP7T U6967 ( .A1(n4175), .A2(n4110), .ZN(n4925) );  
2787 INV1D1BWP7T U6968 ( .I(n4080), .ZN(n5536) );  
2788 NR2D1BWP7T U6969 ( .A1(n5234), .A2(n3663), .ZN(n1175) );  
2789 NR2D1BWP7T U6970 ( .A1(n4534), .A2(n3617), .ZN(n1215) );  
2790 NR2D1BWP7T U6971 ( .A1(n4426), .A2(n3654), .ZN(n2586) );  
2791 NR2D1BWP7T U6972 ( .A1(n4276), .A2(n3600), .ZN(n2439) );  
2792 NR2D1BWP7T U6973 ( .A1(n4255), .A2(n3628), .ZN(n2305) );  
2793 ND2D1BWP7T U6974 ( .A1(n5641), .A2(n5413), .ZN(n2255) );  
2794 NR2D1BWP7T U6975 ( .A1(n4852), .A2(n3628), .ZN(n1506) );  
2795 NR2D1BWP7T U6976 ( .A1(n4304), .A2(n3663), .ZN(n2366) );  
2796 ND2D1BWP7T U6977 ( .A1(n2255), .A2(n2014), .ZN(n3750) );  
2797 NR2D1BWP7T U6978 ( .A1(n3614), .A2(n3620), .ZN(n2238) );  
2798 ND2D1BWP7T U6979 ( .A1(n5413), .A2(n5686), .ZN(n1248) );  
2799 ND2D1BWP7T U6980 ( .A1(n4465), .A2(n5426), .ZN(n724) );  
2800 OAI222DOBWP7T U6981 ( .A1(n3628), .A2(n5043), .B1(n4867), .B2(n3608), .C1(  
2801 n4846), .C2(n3654), .ZN(n3079) );  
2802 NR2D1BWP7T U6982 ( .A1(n4452), .A2(n3649), .ZN(n3480) );  
2803 NR2D1BWP7T U6983 ( .A1(n4868), .A2(n5444), .ZN(n3107) );

2804 NR2D1BWP7T U6984 ( .A1(n4444), .A2(n3607), .ZN(n2761) );  
2805 AN3D1BWP7T U6985 ( .A1(n3058), .A2(n3059), .A3(n3060), .Z(n1093) );  
2806 NR4DOBWP7T U6986 ( .A1(n3072), .A2(n3073), .A3(n1650), .A4(n3074), .ZN(  
n3059) );  
2807 NR4DOBWP7T U6987 ( .A1(n3061), .A2(n3062), .A3(n1600), .A4(n3063), .ZN(  
n3060) );  
2808 NR4DOBWP7T U6988 ( .A1(n3077), .A2(n3078), .A3(n3079), .A4(n3080), .ZN(  
n3058) );  
2809 NR2D1BWP7T U6989 ( .A1(n3629), .A2(n3607), .ZN(n1957) );  
2810 INVD1BWP7T U6990 ( .I(n4116), .ZN(n5475) );  
2811 ND2D1BWP7T U6991 ( .A1(n4993), .A2(n5435), .ZN(n2886) );  
2812 ND2D1BWP7T U6992 ( .A1(n3290), .A2(n1449), .ZN(n4907) );  
2813 IINR4DOBWP7T U6993 ( .A1(n866), .A2(n867), .B1(n868), .B2(n869), .ZN(n432)  
2814 );  
2815 NR3DOBWP7T U6994 ( .A1(n870), .A2(n871), .A3(n872), .ZN(n867) );  
2816 IND3D1BWP7T U6995 ( .A1(n870), .B1(n1614), .B2(n4990), .ZN(n2893) );  
2817 INR3DOBWP7T U6996 ( .A1(n1288), .B1(n1365), .B2(n1729), .ZN(n4990) );  
2818 NR2D1BWP7T U6997 ( .A1(n3664), .A2(n5046), .ZN(n2999) );  
2819 IIND4DOBWP7T U6998 ( .A1(n2437), .A2(n2427), .B1(n2471), .B2(n4722), .ZN(  
2820 n4720) );  
2821 NR3DOBWP7T U6999 ( .A1(n2416), .A2(n1460), .A3(n2417), .ZN(n4722) );  
2822 OAI222DOBWP7T U7000 ( .A1(n3654), .A2(n3609), .B1(n3680), .B2(n3616), .C1(  
2823 n3607), .C2(n3671), .ZN(n2090) );  
2824 ND2D1BWP7T U7001 ( .A1(n5667), .A2(n5425), .ZN(n1616) );  
2825 IND3D1BWP7T U7002 ( .A1(n3039), .B1(n3036), .B2(n5044), .ZN(n5040) );  
2826 NR3DOBWP7T U7003 ( .A1(n2999), .A2(n3077), .A3(n3000), .ZN(n5044) );  
2827 ND2D1BWP7T U7004 ( .A1(n5681), .A2(n5425), .ZN(n3419) );  
2828 ND2D1BWP7T U7005 ( .A1(n5473), .A2(n5759), .ZN(n3210) );  
2829 AOI211D1BWP7T U7006 ( .A1(n5646), .A2(n5413), .B(n735), .C(n474), .ZN(  
n3725)  
2830 );  
2831 NR2D1BWP7T U7007 ( .A1(n3726), .A2(n3659), .ZN(n735) );  
2832 NR2D1BWP7T U7008 ( .A1(n3605), .A2(n4982), .ZN(n422) );  
2833 ND2D1BWP7T U7009 ( .A1(n5645), .A2(n5413), .ZN(n2043) );  
2834 ND2D1BWP7T U7010 ( .A1(n5426), .A2(n5591), .ZN(n1219) );  
2835 NR2D1BWP7T U7011 ( .A1(n3594), .A2(n3620), .ZN(n1772) );  
2836 NR2D1BWP7T U7012 ( .A1(n3606), .A2(n3654), .ZN(n2870) );  
2837 NR2D1BWP7T U7013 ( .A1(n4350), .A2(n3592), .ZN(n1266) );  
2838 NR2D1BWP7T U7014 ( .A1(n4711), .A2(n3654), .ZN(n2275) );  
2839 ND2D1BWP7T U7015 ( .A1(n4993), .A2(n5441), .ZN(n822) );  
2840 NR2D1BWP7T U7016 ( .A1(n4981), .A2(n3620), .ZN(n1752) );  
2841 ND2D1BWP7T U7017 ( .A1(n4425), .A2(n5418), .ZN(n2719) );  
2842 OAI222DOBWP7T U7018 ( .A1(n3701), .A2(n4416), .B1(n2615), .B2(n4440), .C1(  
2843 n3600), .C2(n4415), .ZN(n2754) );  
2844 NR2D1BWP7T U7019 ( .A1(n3609), .A2(n3664), .ZN(n2116) );  
2845 ND2D1BWP7T U7020 ( .A1(n2113), .A2(n2114), .ZN(n663) );  
2846 NR4DOBWP7T U7021 ( .A1(n2118), .A2(n2119), .A3(n2120), .A4(n2121), .ZN(  
n2113) );  
2847 NR4DOBWP7T U7022 ( .A1(n1658), .A2(n2115), .A3(n2116), .A4(n2117), .ZN(  
n2114) );  
2848 ND2D1BWP7T U7023 ( .A1(n5471), .A2(n5415), .ZN(n1522) );  
2849 NR2D1BWP7T U7024 ( .A1(n3657), .A2(n3607), .ZN(n2115) );  
2850 NR2D1BWP7T U7025 ( .A1(n4865), .A2(n3592), .ZN(n3513) );  
2851 ND2D1BWP7T U7026 ( .A1(n4369), .A2(n5422), .ZN(n2310) );  
2852 NR2D1BWP7T U7027 ( .A1(n3596), .A2(n3694), .ZN(n1073) );  
2853 NR2D1BWP7T U7028 ( .A1(n3599), .A2(n3622), .ZN(n2254) );  
2854 NR2D1BWP7T U7029 ( .A1(n3595), .A2(n3684), .ZN(n3547) );  
2855 NR2D1BWP7T U7030 ( .A1(n4172), .A2(n4066), .ZN(n439) );  
2856 IINR4DOBWP7T U7031 ( .A1(n1196), .A2(n1313), .B1(n543), .B2(n567), .ZN(

```

n1977) );
2857 INR3DOBWP7T U7032 ( .A1(n1977), .B1(n5344), .B2(n1296), .ZN(n5327) );
2858 IND3D1BWP7T U7033 ( .A1(n2793), .B1(n2737), .B2(n2773), .ZN(n5344) );
2859 NR2D1BWP7T U7034 ( .A1(n4111), .A2(n3659), .ZN(n3893) );
2860 NR2D1BWP7T U7035 ( .A1(n4988), .A2(n5444), .ZN(n2813) );
2861 ND2D1BWP7T U7036 ( .A1(n5679), .A2(n5413), .ZN(n1027) );
2862 NR2D1BWP7T U7037 ( .A1(n3654), .A2(n5012), .ZN(n1032) );
2863 OAI222DOBWP7T U7038 ( .A1(n3664), .A2(n3653), .B1(n3752), .B2(n3648), .C1(
2864 n5444), .C2(n3614), .ZN(n2112) );
2865 NR2D1BWP7T U7039 ( .A1(n5413), .A2(n5436), .ZN(n3752) );
2866 NR2D1BWP7T U7040 ( .A1(n4865), .A2(n3652), .ZN(n3027) );
2867 NR2D1BWP7T U7041 ( .A1(n4157), .A2(n4066), .ZN(n3974) );
2868 INV1D1BWP7T U7042 ( .I(n4559), .ZN(n5657) );
2869 AN4D1BWP7T U7043 ( .A1(n2158), .A2(n2159), .A3(n2160), .A4(n2161), .Z(
n1094)
2870 );
2871 NR4DOBWP7T U7044 ( .A1(n2162), .A2(n2163), .A3(n2164), .A4(n2165), .ZN(
n2161) );
2872 NR4DOBWP7T U7045 ( .A1(n2166), .A2(n2167), .A3(n843), .A4(n2168), .ZN(
n2160)
2873 );
2874 NR4DOBWP7T U7046 ( .A1(n2169), .A2(n2170), .A3(n2171), .A4(n2172), .ZN(
n2159) );
2875 ND3DOBWP7T U7047 ( .A1(n2485), .A2(n2486), .A3(n2487), .ZN(n2482) );
2876 NR2D1BWP7T U7048 ( .A1(n4280), .A2(n3622), .ZN(n2322) );
2877 AN4D1BWP7T U7049 ( .A1(n5465), .A2(n774), .A3(n775), .A4(n776), .Z(n408) )
;
2878 NR4DOBWP7T U7050 ( .A1(n646), .A2(n777), .A3(n778), .A4(n779), .ZN(n776) )
;
2879 CKAN2D1BWP7T U7051 ( .A1(n780), .A2(n781), .Z(n775) );
2880 INV1D1BWP7T U7052 ( .I(n782), .ZN(n5465) );
2881 NR2D1BWP7T U7053 ( .A1(n3607), .A2(n4992), .ZN(n1365) );
2882 OAI21DOBWP7T U7054 ( .A1(n3628), .A2(n3603), .B(n3658), .ZN(n2028) );
2883 OAI21DOBWP7T U7055 ( .A1(n5425), .A2(n5428), .B(n5648), .ZN(n3658) );
2884 NR2D1BWP7T U7056 ( .A1(n3642), .A2(n3680), .ZN(n2165) );
2885 NR2D1BWP7T U7057 ( .A1(n3671), .A2(n3654), .ZN(n2117) );
2886 NR2D1BWP7T U7058 ( .A1(n5214), .A2(n3680), .ZN(n947) );
2887 AOI221DOBWP7T U7059 ( .A1(n5769), .A2(n5505), .B1(n5445), .B2(n5638), .C(
2888 n1344), .ZN(n2773) );
2889 AOI21DOBWP7T U7060 ( .A1(n4406), .A2(n4489), .B(n3631), .ZN(n5353) );
2890 NR2D1BWP7T U7061 ( .A1(n3649), .A2(n4406), .ZN(n1344) );
2891 NR2D1BWP7T U7062 ( .A1(n4986), .A2(n3649), .ZN(n1611) );
2892 NR2D1BWP7T U7063 ( .A1(n4386), .A2(n3631), .ZN(n2389) );
2893 NR2D1BWP7T U7064 ( .A1(n3626), .A2(n3607), .ZN(n2086) );
2894 ND2D1BWP7T U7065 ( .A1(n5619), .A2(n5763), .ZN(n2575) );
2895 ND2D1BWP7T U7066 ( .A1(n5606), .A2(n5435), .ZN(n2053) );
2896 ND2D1BWP7T U7067 ( .A1(n2574), .A2(n2575), .ZN(n2571) );
2897 NR2D1BWP7T U7068 ( .A1(n5444), .A2(n4548), .ZN(n2934) );
2898 NR2D1BWP7T U7069 ( .A1(n4504), .A2(n3652), .ZN(n2582) );
2899 OAI211D1BWP7T U7070 ( .A1(n3684), .A2(n3659), .B(n739), .C(n3685), .ZN(
n2195) );
2900 NR2D1BWP7T U7071 ( .A1(n738), .A2(n1771), .ZN(n3685) );
2901 NR2D1BWP7T U7072 ( .A1(n3592), .A2(n3686), .ZN(n738) );
2902 NR2D1BWP7T U7073 ( .A1(n2615), .A2(n4982), .ZN(n2936) );
2903 ND2D1BWP7T U7074 ( .A1(n5418), .A2(n5591), .ZN(n1588) );
2904 NR2D1BWP7T U7075 ( .A1(n3630), .A2(n5018), .ZN(n3544) );
2905 IND3D1BWP7T U7076 ( .A1(n2312), .B1(n925), .B2(n2445), .ZN(n4832) );
2906 IND2D1BWP7T U7077 ( .A1(n3551), .B1(n3552), .ZN(n3548) );
2907 NR2D1BWP7T U7078 ( .A1(n4989), .A2(n3654), .ZN(n505) );

```

2908 ND2D1BWP7T U7079 ( .A1(n5552), .A2(n5426), .ZN(n2842) );  
2909 NR2D1BWP7T U7080 ( .A1(n4453), .A2(n3617), .ZN(n1356) );  
2910 NR2D1BWP7T U7081 ( .A1(n4216), .A2(n5423), .ZN(n3872) );  
2911 NR2D1BWP7T U7082 ( .A1(n3604), .A2(n3649), .ZN(n2239) );  
2912 NR2D1BWP7T U7083 ( .A1(n3601), .A2(n3592), .ZN(n3414) );  
2913 ND2D1BWP7T U7084 ( .A1(n5664), .A2(n5443), .ZN(n821) );  
2914 NR2D1BWP7T U7085 ( .A1(n4142), .A2(n3654), .ZN(n4291) );  
2915 ND2D1BWP7T U7086 ( .A1(n5487), .A2(n5435), .ZN(n739) );  
2916 NR2D1BWP7T U7087 ( .A1(n3629), .A2(n3631), .ZN(n2234) );  
2917 NR2D1BWP7T U7088 ( .A1(n3657), .A2(n3654), .ZN(n2085) );  
2918 ND2D1BWP7T U7089 ( .A1(n5745), .A2(n5445), .ZN(n2293) );  
2919 INVVD1BWP7T U7090 ( .I(n4426), .ZN(n5627) );  
2920 OAI22D0BWP7T U7091 ( .A1(n3608), .A2(n4987), .B1(n5245), .B2(n5234), .ZN(  
2921 n2911) );  
2922 NR2D1BWP7T U7092 ( .A1(n5437), .A2(n5427), .ZN(n5245) );  
2923 NR2D1BWP7T U7093 ( .A1(n5045), .A2(n3664), .ZN(n3041) );  
2924 ND2D1BWP7T U7094 ( .A1(n5645), .A2(n5420), .ZN(n3402) );  
2925 ND2D1BWP7T U7095 ( .A1(n5647), .A2(n5437), .ZN(n2984) );  
2926 NR2D1BWP7T U7096 ( .A1(n4363), .A2(n3622), .ZN(n1396) );  
2927 NR2D1BWP7T U7097 ( .A1(n5213), .A2(n3659), .ZN(n1216) );  
2928 NR2D1BWP7T U7098 ( .A1(n5182), .A2(n3605), .ZN(n2830) );  
2929 NR2D1BWP7T U7099 ( .A1(n4482), .A2(n3608), .ZN(n2594) );  
2930 NR2D1BWP7T U7100 ( .A1(n4422), .A2(n3659), .ZN(n2747) );  
2931 ND2D1BWP7T U7101 ( .A1(n5671), .A2(n5420), .ZN(n1082) );  
2932 ND2D1BWP7T U7102 ( .A1(n5495), .A2(n5435), .ZN(n3401) );  
2933 NR2D1BWP7T U7103 ( .A1(n3657), .A2(n3649), .ZN(n2226) );  
2934 IND3D1BWP7T U7104 ( .A1(n2603), .B1(n2536), .B2(n4446), .ZN(n534) );  
2935 AN3D1BWP7T U7105 ( .A1(n2729), .A2(n1807), .A3(n2697), .Z(n4446) );  
2936 ND2D1BWP7T U7106 ( .A1(n5556), .A2(n5441), .ZN(n3837) );  
2937 ND2D1BWP7T U7107 ( .A1(n5655), .A2(n5420), .ZN(n2132) );  
2938 OAI222D0BWP7T U7108 ( .A1(n3605), .A2(n4452), .B1(n5314), .B2(n5444), .C1(  
2939 n3630), .C2(n4991), .ZN(n2913) );  
2940 NR2D1BWP7T U7109 ( .A1(n5486), .A2(n5590), .ZN(n5314) );  
2941 NR2D1BWP7T U7110 ( .A1(n4385), .A2(n3592), .ZN(n1441) );  
2942 NR2D1BWP7T U7111 ( .A1(n4419), .A2(n3602), .ZN(n3255) );  
2943 IIND4D0BWP7T U7112 ( .A1(n2436), .A2(n2450), .B1(n2433), .B2(n4814), .ZN(  
2944 n4812) );  
2945 NR3D0BWP7T U7113 ( .A1(n2407), .A2(n1441), .A3(n1345), .ZN(n4814) );  
2946 NR2D1BWP7T U7114 ( .A1(n5214), .A2(n3622), .ZN(n903) );  
2947 NR2D1BWP7T U7115 ( .A1(n5196), .A2(n3649), .ZN(n2978) );  
2948 IND3D1BWP7T U7116 ( .A1(n932), .B1(n2671), .B2(n2673), .ZN(n4517) );  
2949 ND2D1BWP7T U7117 ( .A1(n5471), .A2(n5426), .ZN(n3012) );  
2950 AOI221D0BWP7T U7118 ( .A1(n5415), .A2(n5550), .B1(n5445), .B2(n5629), .C(  
2951 n1084), .ZN(n1932) );  
2952 INR4D0BWP7T U7119 ( .A1(n5313), .B1(n645), .B2(n1290), .B3(n643), .ZN(  
2953 n2806) );  
2954 AOI22D0BWP7T U7120 ( .A1(n5516), .A2(n5417), .B1(n4993), .B2(n5440), .ZN(  
2955 n5313) );  
2956 NR2D1BWP7T U7121 ( .A1(n4504), .A2(n3630), .ZN(n1084) );  
2957 NR2D1BWP7T U7122 ( .A1(n4361), .A2(n3680), .ZN(n2406) );  
2958 CKAN2D1BWP7T U7123 ( .A1(n5358), .A2(n5359), .Z(n1196) );  
2959 NR4D0BWP7T U7124 ( .A1(n5360), .A2(n2692), .A3(n2677), .A4(n2675), .ZN(  
n5359) );  
2960 NR4D0BWP7T U7125 ( .A1(n5361), .A2(n2765), .A3(n2784), .A4(n2762), .ZN(  
n5358) );  
2961 IND3D1BWP7T U7126 ( .A1(n2752), .B1(n2698), .B2(n2785), .ZN(n5360) );  
2962 NR2D1BWP7T U7127 ( .A1(n4370), .A2(n3701), .ZN(n2349) );  
2963 IND3D1BWP7T U7128 ( .A1(n2545), .B1(n2564), .B2(n1932), .ZN(n5361) );

2964 NR2D1BWP7T U7129 ( .A1(n4853), .A2(n3694), .ZN(n1405) );  
2965 NR2D1BWP7T U7130 ( .A1(n5043), .A2(n3592), .ZN(n3028) );  
2966 ND2D1BWP7T U7131 ( .A1(n5589), .A2(n5426), .ZN(n935) );  
2967 OAI211D1BWP7T U7132 ( .A1(n3663), .A2(n4216), .B(n1576), .C(n983), .ZN(  
n1940) );  
2968 IND4DOBWP7T U7133 ( .A1(n1940), .B1(n2339), .B2(n4793), .B3(n4794), .ZN(  
n1244) );  
2969 NR3DOBWP7T U7134 ( .A1(n2323), .A2(n2378), .A3(n2282), .ZN(n4793) );  
2970 INR4DOBWP7T U7135 ( .A1(n2351), .B1(n4795), .B2(n2472), .B3(n5540), .ZN(  
n4794) );  
2971 IND3D1BWP7T U7136 ( .A1(n1459), .B1(n2397), .B2(n2404), .ZN(n4795) );  
2972 NR2D1BWP7T U7137 ( .A1(n4370), .A2(n3659), .ZN(n3442) );  
2973 ND2D1BWP7T U7138 ( .A1(n5699), .A2(n5544), .ZN(n983) );  
2974 INR4DOBWP7T U7139 ( .A1(n2806), .B1(n5297), .B2(n2845), .B3(n2863), .ZN(  
n5296) );  
2975 IND4DOBWP7T U7140 ( .A1(n1934), .B1(n2866), .B2(n3485), .B3(n2895), .ZN(  
n5297) );  
2976 NR2D1BWP7T U7141 ( .A1(n4986), .A2(n2615), .ZN(n2839) );  
2977 ND2D1BWP7T U7142 ( .A1(n4443), .A2(n5415), .ZN(n2724) );  
2978 NR2D1BWP7T U7143 ( .A1(n4216), .A2(n3630), .ZN(n2473) );  
2979 NR2D1BWP7T U7144 ( .A1(n4559), .A2(n3664), .ZN(n2923) );  
2980 IINR4DOBWP7T U7145 ( .A1(n1389), .A2(n1390), .B1(n1391), .B2(n1392), .ZN(  
n805) );  
2981 NR2D1BWP7T U7146 ( .A1(n1393), .A2(n1394), .ZN(n1389) );  
2982 NR2D1BWP7T U7147 ( .A1(n3654), .A2(n4982), .ZN(n1587) );  
2983 NR2D1BWP7T U7148 ( .A1(n4100), .A2(n3607), .ZN(n2438) );  
2984 NR2D1BWP7T U7149 ( .A1(n4991), .A2(n3652), .ZN(n1670) );  
2985 NR2D1BWP7T U7150 ( .A1(n4868), .A2(n3600), .ZN(n1824) );  
2986 NR2D1BWP7T U7151 ( .A1(n4991), .A2(n3607), .ZN(n846) );  
2987 ND2D1BWP7T U7152 ( .A1(n5489), .A2(n5441), .ZN(n1202) );  
2988 INV1D1BWP7T U7153 ( .I(n3589), .ZN(n5553) );  
2989 NR2D1BWP7T U7154 ( .A1(n4711), .A2(n3602), .ZN(n1862) );  
2990 NR2D1BWP7T U7155 ( .A1(n4254), .A2(n4079), .ZN(n3934) );  
2991 NR2D1BWP7T U7156 ( .A1(n4559), .A2(n3649), .ZN(n2860) );  
2992 NR2D1BWP7T U7157 ( .A1(n4408), .A2(n3602), .ZN(n3130) );  
2993 NR2D1BWP7T U7158 ( .A1(n3657), .A2(n3602), .ZN(n2118) );  
2994 NR2D1BWP7T U7159 ( .A1(n3589), .A2(n3659), .ZN(n3483) );  
3000 ND2D1BWP7T U7160 ( .A1(n5681), .A2(n5413), .ZN(n3538) );  
3001 NR2D1BWP7T U7161 ( .A1(n4362), .A2(n3631), .ZN(n1448) );  
3002 NR2D1BWP7T U7162 ( .A1(n4981), .A2(n3595), .ZN(n904) );  
3003 NR2D1BWP7T U7163 ( .A1(n4989), .A2(n2615), .ZN(n3438) );  
3004 ND2D1BWP7T U7164 ( .A1(n5642), .A2(n5425), .ZN(n2060) );  
3005 OAI222DOBWP7T U7165 ( .A1(n3600), .A2(n4983), .B1(n4982), .B2(n3649), .C1(  
n3622), .C2(n4981), .ZN(n2891) );  
3006 NR2D1BWP7T U7166 ( .A1(n4444), .A2(n3631), .ZN(n2749) );  
3007 NR2D1BWP7T U7167 ( .A1(n5181), .A2(n3680), .ZN(n504) );  
3008 ND2D1BWP7T U7168 ( .A1(n5539), .A2(n5415), .ZN(n2017) );  
3009 INR4DOBWP7T U7169 ( .A1(n3036), .B1(n3037), .B2(n3038), .B3(n3039), .ZN(  
n3035) );  
3010 AN4D1BWP7T U7170 ( .A1(n3032), .A2(n3033), .A3(n3034), .A4(n3035), .Z(n796  
)  
3011 );  
3012 NR3DOBWP7T U7171 ( .A1(n3040), .A2(n3041), .A3(n3042), .ZN(n3034) );  
3013 INR4DOBWP7T U7172 ( .A1(n3043), .B1(n1589), .B2(n3044), .B3(n3045), .ZN(  
n3033) );  
3014 NR3DOBWP7T U7173 ( .A1(n3046), .A2(n3047), .A3(n3048), .ZN(n3032) );  
3015 NR2D1BWP7T U7174 ( .A1(n3592), .A2(n5012), .ZN(n1643) );  
3016 NR2D1BWP7T U7175 ( .A1(n4108), .A2(n4079), .ZN(n4011) );  
3017 NR2D1BWP7T U7176 ( .A1(n3618), .A2(n3694), .ZN(n2121) );

3021 NR2D1BWP7T U7177 ( .A1(n5045), .A2(n3649), .ZN(n3000) );  
3022 ND3DOBWP7T U7178 ( .A1(n1235), .A2(n1236), .A3(n1237), .ZN(n438) );  
3023 IND3D1BWP7T U7179 ( .A1(n2235), .B1(n2045), .B2(n3727), .ZN(n539) );  
3024 INR3DOBWP7T U7180 ( .A1(n2094), .B1(n1835), .B2(n2078), .ZN(n3727) );  
3025 ND2D1BWP7T U7181 ( .A1(n5644), .A2(n5445), .ZN(n2070) );  
3026 NR2D1BWP7T U7182 ( .A1(n5181), .A2(n3694), .ZN(n2929) );  
3027 NR2D1BWP7T U7183 ( .A1(n3657), .A2(n3630), .ZN(n1955) );  
3028 ND2D1BWP7T U7184 ( .A1(n5598), .A2(n5415), .ZN(n1444) );  
3029 ND2D1BWP7T U7185 ( .A1(n5647), .A2(n5443), .ZN(n2094) );  
3030 NR2D1BWP7T U7186 ( .A1(n3629), .A2(n3664), .ZN(n2046) );  
3031 NR2D1BWP7T U7187 ( .A1(n4216), .A2(n3592), .ZN(n3946) );  
3032 NR2D1BWP7T U7188 ( .A1(n4416), .A2(n3617), .ZN(n2748) );  
3033 NR2D1BWP7T U7189 ( .A1(n4430), .A2(n3659), .ZN(n601) );  
3034 IND4DOBWP7T U7190 ( .A1(n3199), .B1(n3282), .B2(n3270), .B3(n3203), .ZN(n4640) );  
3035 NR2D1BWP7T U7191 ( .A1(n3601), .A2(n3602), .ZN(n2135) );  
3036 NR2D1BWP7T U7192 ( .A1(n4483), .A2(n3663), .ZN(n2884) );  
3037 NR2D1BWP7T U7193 ( .A1(n4462), .A2(n3607), .ZN(n2735) );  
3038 INV1D1BWP7T U7194 ( .I(n4504), .ZN(n5629) );  
3039 INR2D1BWP7T U7195 ( .A1(n4993), .B1(n3694), .ZN(n1474) );  
3040 NR2D1BWP7T U7196 ( .A1(n4361), .A2(n3622), .ZN(n2373) );  
3041 ND2D1BWP7T U7197 ( .A1(n5568), .A2(n5440), .ZN(n1631) );  
3042 NR2D1BWP7T U7198 ( .A1(n3651), .A2(n3664), .ZN(n2084) );  
3043 ND2D1BWP7T U7199 ( .A1(n5524), .A2(n5435), .ZN(n1659) );  
3044 NR2D1BWP7T U7200 ( .A1(n4304), .A2(n3664), .ZN(n2270) );  
3045 ND2D1BWP7T U7201 ( .A1(n5663), .A2(n5445), .ZN(n1286) );  
3046 INV1D1BWP7T U7202 ( .I(n4860), .ZN(n5593) );  
3047 ND2D1BWP7T U7203 ( .A1(n5435), .A2(n5593), .ZN(n1504) );  
3048 INR4DOBWP7T U7204 ( .A1(n1271), .B1(n1272), .B2(n1273), .B3(n1274), .ZN(n1257) );  
3049 NR2D1BWP7T U7205 ( .A1(n3653), .A2(n3649), .ZN(n2128) );  
3050 OAI222DOBWP7T U7206 ( .A1(n2615), .A2(n3657), .B1(n5444), .B2(n3616), .C1(n3602), .C2(n3604), .ZN(n2172) );  
3051 ND2D1BWP7T U7207 ( .A1(n5669), .A2(n5427), .ZN(n1615) );  
3052 ND2D1BWP7T U7208 ( .A1(n4443), .A2(n5421), .ZN(n2725) );  
3053 INV1D1BWP7T U7209 ( .I(n4461), .ZN(n5638) );  
3054 INV1D1BWP7T U7210 ( .I(n765), .ZN(n5472) );  
3055 ND2D1BWP7T U7211 ( .A1(n5571), .A2(n5426), .ZN(n3002) );  
3056 NR2D1BWP7T U7212 ( .A1(n4453), .A2(n3694), .ZN(n3267) );  
3057 NR2D1BWP7T U7213 ( .A1(n4349), .A2(n3620), .ZN(n1265) );  
3058 NR2D1BWP7T U7214 ( .A1(n4855), .A2(n3602), .ZN(n3565) );  
3059 NR2D1BWP7T U7215 ( .A1(n4219), .A2(n4066), .ZN(n3886) );  
3060 NR2D1BWP7T U7216 ( .A1(n4366), .A2(n3631), .ZN(n2516) );  
3061 NR2D1BWP7T U7217 ( .A1(n3629), .A2(n3654), .ZN(n676) );  
3062 IND4DOBWP7T U7218 ( .A1(n2901), .B1(n860), .B2(n1760), .B3(n4984), .ZN(n565) );  
3063 NR3DOBWP7T U7219 ( .A1(n2966), .A2(n1671), .A3(n2947), .ZN(n4984) );  
3064 AN3D1BWP7T U7220 ( .A1(n2809), .A2(n2903), .A3(n2946), .Z(n860) );  
3065 NR2D1BWP7T U7221 ( .A1(n3610), .A2(n3663), .ZN(n2137) );  
3066 NR2D1BWP7T U7222 ( .A1(n3609), .A2(n3605), .ZN(n1832) );  
3067 ND2D1BWP7T U7223 ( .A1(n5560), .A2(n5418), .ZN(n2131) );  
3068 ND2D1BWP7T U7224 ( .A1(n5425), .A2(n5685), .ZN(n818) );  
3069 NR2D1BWP7T U7225 ( .A1(n4111), .A2(n3620), .ZN(n2390) );  
3070 NR2D1BWP7T U7226 ( .A1(n4986), .A2(n3605), .ZN(n898) );  
3071 NR2D1BWP7T U7227 ( .A1(n5043), .A2(n3652), .ZN(n3524) );  
3072 ND2D1BWP7T U7228 ( .A1(n5641), .A2(n5429), .ZN(n2027) );  
3073 IIND4DOBWP7T U7229 ( .A1(n3875), .A2(n4024), .B1(n3914), .B2(n3924), .ZN(n4303) );  
3074

3079 NR2D1BWP7T U7230 ( .A1(n4407), .A2(n3592), .ZN(n1147) );  
3080 NR2D1BWP7T U7231 ( .A1(n4991), .A2(n3628), .ZN(n1729) );  
3081 ND2D1BWP7T U7232 ( .A1(n5675), .A2(n5427), .ZN(n1647) );  
3082 NR2D1BWP7T U7233 ( .A1(n4304), .A2(n3652), .ZN(n4024) );  
3083 NR2D1BWP7T U7234 ( .A1(n4866), .A2(n3595), .ZN(n3030) );  
3084 ND2D1BWP7T U7235 ( .A1(n5656), .A2(n5445), .ZN(n2184) );  
3085 ND2D1BWP7T U7236 ( .A1(n5608), .A2(n5440), .ZN(n1409) );  
3086 INR3DOBWP7T U7237 ( .A1(n2984), .B1(n2985), .B2(n2986), .ZN(n1037) );  
3087 NR2D1BWP7T U7238 ( .A1(n4377), .A2(n3631), .ZN(n1345) );  
3088 INR4DOBWP7T U7239 ( .A1(n1238), .B1(n1239), .B2(n1240), .B3(n1241), .ZN(  
3089 n1156) );  
3090 INR4DOBWP7T U7240 ( .A1(n1242), .B1(n1243), .B2(n1244), .B3(n1245), .ZN(  
3091 n1238) );  
3092 ND2D1BWP7T U7241 ( .A1(n5741), .A2(n5425), .ZN(n3447) );  
3093 NR2D1BWP7T U7242 ( .A1(n4981), .A2(n3701), .ZN(n1480) );  
3094 NR3DOBWP7T U7243 ( .A1(n3106), .A2(n3107), .A3(n3108), .ZN(n767) );  
3095 NR2D1BWP7T U7244 ( .A1(n4983), .A2(n5444), .ZN(n2944) );  
3096 NR2D1BWP7T U7245 ( .A1(n3653), .A2(n3630), .ZN(n1771) );  
3097 NR2D1BWP7T U7246 ( .A1(n5178), .A2(n3654), .ZN(n2875) );  
3098 ND2D1BWP7T U7247 ( .A1(n5505), .A2(n5410), .ZN(n492) );  
3099 NR2D1BWP7T U7248 ( .A1(n4304), .A2(n3602), .ZN(n3803) );  
3100 NR2D1BWP7T U7249 ( .A1(n4441), .A2(n3659), .ZN(n2624) );  
3101 NR2D1BWP7T U7250 ( .A1(n3679), .A2(n3680), .ZN(n2110) );  
3102 ND2D1BWP7T U7251 ( .A1(n5235), .A2(n5236), .ZN(n463) );  
3103 NR4DOBWP7T U7252 ( .A1(n2812), .A2(n2819), .A3(n1850), .A4(n1393), .ZN(  
n5235) );  
3104 INR4DOBWP7T U7253 ( .A1(n2858), .B1(n1469), .B2(n2979), .B3(n2917), .ZN(  
3105 n5236) );  
3106 IND3D1BWP7T U7254 ( .A1(n2930), .B1(n2925), .B2(n5250), .ZN(n5248) );  
3107 NR3DOBWP7T U7255 ( .A1(n2916), .A2(n2976), .A3(n2971), .ZN(n5250) );  
3108 OAI222DOBWP7T U7256 ( .A1(n3663), .A2(n4559), .B1(n3654), .B2(n4987), .C1(  
3109 n3592), .C2(n4989), .ZN(n1624) );  
3110 OAI222DOBWP7T U7257 ( .A1(n3659), .A2(n3642), .B1(n3680), .B2(n3625), .ZN(  
3111 n1420) );  
3112 ND2D1BWP7T U7258 ( .A1(n5516), .A2(n5441), .ZN(n2925) );  
3113 NR2D1BWP7T U7259 ( .A1(n4518), .A2(n3659), .ZN(n2744) );  
3114 NR2D1BWP7T U7260 ( .A1(n4989), .A2(n3630), .ZN(n1174) );  
3115 NR2D1BWP7T U7261 ( .A1(n4559), .A2(n3631), .ZN(n1728) );  
3116 NR2D1BWP7T U7262 ( .A1(n4142), .A2(n2615), .ZN(n2416) );  
3117 INR4DOBWP7T U7263 ( .A1(n2906), .B1(n2907), .B2(n2908), .B3(n2909), .ZN(  
3118 n2899) );  
3119 NR2D1BWP7T U7264 ( .A1(n5181), .A2(n3622), .ZN(n2841) );  
3120 NR2D1BWP7T U7265 ( .A1(n4861), .A2(n3652), .ZN(n1403) );  
3121 INR2D1BWP7T U7266 ( .A1(n4854), .B1(n3605), .ZN(n3535) );  
3122 NR2D1BWP7T U7267 ( .A1(n4994), .A2(n3654), .ZN(n2916) );  
3123 NR2D1BWP7T U7268 ( .A1(n3651), .A2(n3602), .ZN(n2136) );  
3124 ND2D1BWP7T U7269 ( .A1(n4993), .A2(n5417), .ZN(n1217) );  
3125 NR2D1BWP7T U7270 ( .A1(n4423), .A2(n3652), .ZN(n2606) );  
3126 NR2D1BWP7T U7271 ( .A1(n3665), .A2(n2615), .ZN(n2209) );  
3127 ND2D1BWP7T U7272 ( .A1(n4191), .A2(n5415), .ZN(n3924) );  
3128 NR2D1BWP7T U7273 ( .A1(n5179), .A2(n3592), .ZN(n845) );  
3129 ND2D1BWP7T U7274 ( .A1(n5657), .A2(n5425), .ZN(n2657) );  
3130 OAI222DOBWP7T U7275 ( .A1(n3654), .A2(n4374), .B1(n3649), .B2(n4100), .C1(  
3131 n3663), .C2(n4711), .ZN(n2290) );  
3132 NR2D1BWP7T U7276 ( .A1(n4407), .A2(n3607), .ZN(n1735) );  
3133 AOI222DOBWP7T U7277 ( .A1(n5435), .A2(n5484), .B1(n5763), .B2(n5563), .C1(  
3134 n5421), .C2(n5458), .ZN(n2738) );  
3135 NR2D1BWP7T U7278 ( .A1(n4276), .A2(n3694), .ZN(n3880) );  
3136 NR2D1BWP7T U7279 ( .A1(n4711), .A2(n3605), .ZN(n2281) );

3137 NR2D1BWP7T U7280 ( .A1(n4559), .A2(n3630), .ZN(n2865) );  
3138 ND2D1BWP7T U7281 ( .A1(n5588), .A2(n5426), .ZN(n421) );  
3139 ND2D1BWP7T U7282 ( .A1(n5478), .A2(n5421), .ZN(n838) );  
3140 NR4DOBWP7T U7283 ( .A1(n1792), .A2(n1793), .A3(n1794), .A4(n1795), .ZN(  
n1781) );  
3141 INR4DOBWP7T U7284 ( .A1(n787), .B1(n788), .B2(n789), .B3(n790), .ZN(n758)  
);  
3142 A0I21DOBWP7T U7285 ( .A1(n3652), .A2(n3628), .B(n4987), .ZN(n5305) );  
3143 NR2D1BWP7T U7286 ( .A1(n4520), .A2(n3600), .ZN(n2883) );  
3144 ND2D1BWP7T U7287 ( .A1(n5641), .A2(n5437), .ZN(n2194) );  
3145 IND3D1BWP7T U7288 ( .A1(n1322), .B1(n1661), .B2(n3636), .ZN(n1909) );  
3146 A0I22DOBWP7T U7289 ( .A1(n5648), .A2(n5445), .B1(n5597), .B2(n5441), .ZN(  
3147 n3636) );  
3148 NR2D1BWP7T U7290 ( .A1(n5196), .A2(n3652), .ZN(n2855) );  
3149 NR3DOBWP7T U7291 ( .A1(n1753), .A2(n1754), .A3(n1755), .ZN(n1742) );  
3150 ND2D1BWP7T U7292 ( .A1(n5645), .A2(n5428), .ZN(n1040) );  
3151 NR2D1BWP7T U7293 ( .A1(n3653), .A2(n3607), .ZN(n1523) );  
3152 NR2D1BWP7T U7294 ( .A1(n3594), .A2(n3680), .ZN(n2020) );  
3153 NR2D1BWP7T U7295 ( .A1(n4851), .A2(n3654), .ZN(n3077) );  
3154 NR2D1BWP7T U7296 ( .A1(n4444), .A2(n3602), .ZN(n2642) );  
3155 NR2D1BWP7T U7297 ( .A1(n4400), .A2(n3608), .ZN(n2513) );  
3156 NR2D1BWP7T U7298 ( .A1(n3687), .A2(n3592), .ZN(n847) );  
3157 NR2D1BWP7T U7299 ( .A1(n4461), .A2(n3607), .ZN(n2750) );  
3158 IND3D1BWP7T U7300 ( .A1(n2013), .B1(n2014), .B2(n2015), .ZN(n2010) );  
3159 NR4DOBWP7T U7301 ( .A1(n1191), .A2(n1192), .A3(n1193), .A4(n1194), .ZN(  
n1157) );  
3160 IND3D1BWP7T U7302 ( .A1(n1195), .B1(n1196), .B2(n1197), .ZN(n1194) );  
3161 IIND4DOBWP7T U7303 ( .A1(n1198), .A2(n1199), .B1(n1200), .B2(n1201), .ZN(  
3162 n1193) );  
3163 IIND4DOBWP7T U7304 ( .A1(n438), .A2(n1232), .B1(n1233), .B2(n1234), .ZN(  
3164 n1191) );  
3165 NR2D1BWP7T U7305 ( .A1(n4407), .A2(n3652), .ZN(n3202) );  
3166 IND3D1BWP7T U7306 ( .A1(n2716), .B1(n2717), .B2(n2718), .ZN(n2712) );  
3167 NR2D1BWP7T U7307 ( .A1(n4255), .A2(n3605), .ZN(n1346) );  
3168 ND2D1BWP7T U7308 ( .A1(n5669), .A2(n5420), .ZN(n1374) );  
3169 ND2D1BWP7T U7309 ( .A1(n5673), .A2(n5437), .ZN(n3439) );  
3170 NR2D1BWP7T U7310 ( .A1(n4304), .A2(n3628), .ZN(n2521) );  
3171 NR2D1BWP7T U7311 ( .A1(n3604), .A2(n3630), .ZN(n2240) );  
3172 NR2D1BWP7T U7312 ( .A1(n4534), .A2(n3701), .ZN(n832) );  
3173 IND4DOBWP7T U7313 ( .A1(n3475), .B1(n3476), .B2(n3477), .B3(n3478), .ZN(  
n771) );  
3174 NR3DOBWP7T U7314 ( .A1(n5583), .A2(n3484), .A3(n1612), .ZN(n3477) );  
3175 NR4DOBWP7T U7315 ( .A1(n3479), .A2(n613), .A3(n3480), .A4(n1136), .ZN(  
n3478)  
3176 );  
3177 ND2D1BWP7T U7316 ( .A1(n5647), .A2(n5428), .ZN(n2040) );  
3178 ND2D1BWP7T U7317 ( .A1(n5475), .A2(n5421), .ZN(n3914) );  
3179 ND2D1BWP7T U7318 ( .A1(n5667), .A2(n5445), .ZN(n2809) );  
3180 ND2D1BWP7T U7319 ( .A1(n5529), .A2(n5417), .ZN(n995) );  
3181 IND4DOBWP7T U7320 ( .A1(n3494), .B1(n3066), .B2(n3109), .B3(n3539), .ZN(  
n583) );  
3182 NR2D1BWP7T U7321 ( .A1(n3601), .A2(n3649), .ZN(n2127) );  
3183 NR2D1BWP7T U7322 ( .A1(n4864), .A2(n3630), .ZN(n1596) );  
3184 ND4DOBWP7T U7323 ( .A1(n3505), .A2(n1647), .A3(n4848), .A4(n4849), .ZN(  
n457)  
3185 );  
3186 NR3DOBWP7T U7324 ( .A1(n3495), .A2(n1826), .A3(n1319), .ZN(n4848) );  
3187 NR4DOBWP7T U7325 ( .A1(n4850), .A2(n3004), .A3(n951), .A4(n1651), .ZN(  
n4849)



```

3188         );
3189 IIND4DOBWP7T U7326 ( .A1(n872), .A2(n871), .B1(n1218), .B2(n1314), .ZN(
          n2953) );
3190 INR4DOBWP7T U7327 ( .A1(n5180), .B1(n2919), .B2(n2977), .B3(n2927), .ZN(
3191       n5176) );
3192 NR3DOBWP7T U7328 ( .A1(n2970), .A2(n638), .A3(n2964), .ZN(n5180) );
3193 ND2D1BWP7T U7329 ( .A1(n5517), .A2(n5417), .ZN(n922) );
3194 NR2D1BWP7T U7330 ( .A1(n3599), .A2(n3600), .ZN(n2120) );
3195 NR2D1BWP7T U7331 ( .A1(n4987), .A2(n3630), .ZN(n1473) );
3196 NR2D1BWP7T U7332 ( .A1(n4423), .A2(n3592), .ZN(n2605) );
3197 NR2D1BWP7T U7333 ( .A1(n4991), .A2(n3608), .ZN(n2977) );
3198 ND2D1BWP7T U7334 ( .A1(n5658), .A2(n5428), .ZN(n1314) );
3199 NR4DOBWP7T U7335 ( .A1(n4883), .A2(n1950), .A3(n2196), .A4(n1924), .ZN(
          n4869) );
3200 IND3D1BWP7T U7336 ( .A1(n2174), .B1(n2247), .B2(n3416), .ZN(n4883) );
3201 ND4DOBWP7T U7337 ( .A1(n4869), .A2(n4870), .A3(n4871), .A4(n4872), .ZN(
          n1795) );
3202 NR4DOBWP7T U7338 ( .A1(n4875), .A2(n2261), .A3(n2226), .A4(n2244), .ZN(
          n4871) );
3203 IINR4DOBWP7T U7339 ( .A1(n2041), .A2(n2068), .B1(n4873), .B2(n2210), .ZN(
3204       n4872) );
3205 INR4DOBWP7T U7340 ( .A1(n2152), .B1(n4876), .B2(n1252), .B3(n3469), .ZN(
3206       n4870) );
3207 NR2D1BWP7T U7341 ( .A1(n4505), .A2(n3654), .ZN(n939) );
3208 OAI222DOBWP7T U7342 ( .A1(n3630), .A2(n3591), .B1(n3592), .B2(n3610), .C1(
3209       n3652), .C2(n3609), .ZN(n2246) );
3210 NR2D1BWP7T U7343 ( .A1(n4522), .A2(n3605), .ZN(n1173) );
3211 NR2D1BWP7T U7344 ( .A1(n3657), .A2(n3605), .ZN(n2183) );
3212 IND3D1BWP7T U7345 ( .A1(n1173), .B1(n1613), .B2(n896), .ZN(n2890) );
3213 NR2D1BWP7T U7346 ( .A1(n5179), .A2(n3654), .ZN(n2861) );
3214 NR2D1BWP7T U7347 ( .A1(n4160), .A2(n3701), .ZN(n3813) );
3215 NR2D1BWP7T U7348 ( .A1(n4462), .A2(n3602), .ZN(n3179) );
3216 OAI222DOBWP7T U7349 ( .A1(n3630), .A2(n3635), .B1(n2615), .B2(n3687), .C1(
3217       n3602), .C2(n3629), .ZN(n2057) );
3218 INR3DOBWP7T U7350 ( .A1(n3424), .B1(n2150), .B2(n2985), .ZN(n4877) );
3219 NR2D1BWP7T U7351 ( .A1(n5182), .A2(n3628), .ZN(n1848) );
3220 ND4DOBWP7T U7352 ( .A1(n4877), .A2(n4878), .A3(n4879), .A4(n4880), .ZN(
          n1252) );
3221 NR4DOBWP7T U7353 ( .A1(n1830), .A2(n1834), .A3(n2080), .A4(n2186), .ZN(
          n4880) );
3222 INR3DOBWP7T U7354 ( .A1(n2208), .B1(n2050), .B2(n2200), .ZN(n4879) );
3223 NR4DOBWP7T U7355 ( .A1(n2163), .A2(n2168), .A3(n2021), .A4(n2023), .ZN(
          n4878) );
3224 NR2D1BWP7T U7356 ( .A1(n4461), .A2(n3649), .ZN(n2727) );
3225 NR2D1BWP7T U7357 ( .A1(n4986), .A2(n3654), .ZN(n2971) );
3226 NR2D1BWP7T U7358 ( .A1(n5043), .A2(n3605), .ZN(n3026) );
3227 AOI211D1BWP7T U7359 ( .A1(n5550), .A2(n5418), .B(n495), .C(n772), .ZN(
          n5288)
3228         );
3229 ND4DOBWP7T U7360 ( .A1(n684), .A2(n5587), .A3(n1628), .A4(n1629), .ZN(
          n1622)
3230         );
3231 NR2D1BWP7T U7361 ( .A1(n4370), .A2(n3680), .ZN(n1694) );
3232 ND2D1BWP7T U7362 ( .A1(n5737), .A2(n5420), .ZN(n982) );
3233 ND2D1BWP7T U7363 ( .A1(n5575), .A2(n5440), .ZN(n2271) );
3234 NR2D1BWP7T U7364 ( .A1(n4219), .A2(n4079), .ZN(n4039) );
3235 NR2D1BWP7T U7365 ( .A1(n3665), .A2(n3649), .ZN(n2257) );
3236 NR2D1BWP7T U7366 ( .A1(n3616), .A2(n3620), .ZN(n2262) );
3237 NR2D1BWP7T U7367 ( .A1(n3651), .A2(n3607), .ZN(n2252) );

```

3238 NR2D1BWP7T U7368 ( .A1(n3626), .A2(n3608), .ZN(n3474) );  
3239 NR2D1BWP7T U7369 ( .A1(n4520), .A2(n3680), .ZN(n2828) );  
3240 ND2D1BWP7T U7370 ( .A1(n5482), .A2(n5418), .ZN(n2786) );  
3241 NR2D1BWP7T U7371 ( .A1(n4861), .A2(n3663), .ZN(n3006) );  
3242 NR2D1BWP7T U7372 ( .A1(n3653), .A2(n3654), .ZN(n2066) );  
3243 NR2D1BWP7T U7373 ( .A1(n4462), .A2(n3654), .ZN(n3124) );  
3244 NR2D1BWP7T U7374 ( .A1(n4518), .A2(n3694), .ZN(n2743) );  
3245 NR2D1BWP7T U7375 ( .A1(n3594), .A2(n5444), .ZN(n2129) );  
3246 ND2D1BWP7T U7376 ( .A1(n5617), .A2(n5410), .ZN(n2620) );  
3247 ND2D1BWP7T U7377 ( .A1(n4443), .A2(n5441), .ZN(n2720) );  
3248 ND2D1BWP7T U7378 ( .A1(n5684), .A2(n5443), .ZN(n3043) );  
3249 IND4DOBWP7T U7379 ( .A1(n3413), .B1(n2098), .B2(n3456), .B3(n2157), .ZN(  
3250 n4876) );  
3251 ND2D1BWP7T U7380 ( .A1(n5663), .A2(n5436), .ZN(n1218) );  
3252 NR2D1BWP7T U7381 ( .A1(n3620), .A2(n4860), .ZN(n512) );  
3253 NR2D1BWP7T U7382 ( .A1(n3654), .A2(n5018), .ZN(n729) );  
3254 ND2D1BWP7T U7383 ( .A1(n5581), .A2(n5764), .ZN(n2673) );  
3255 INR3DOBWP7T U7384 ( .A1(n3504), .B1(n1827), .B2(n3021), .ZN(n1328) );  
3256 AN3D1BWP7T U7385 ( .A1(n5457), .A2(n1627), .A3(n1806), .Z(n433) );  
3257 INV1D1BWP7T U7386 ( .I(n1978), .ZN(n5457) );  
3258 INR4DOBWP7T U7387 ( .A1(n2185), .B1(n2186), .B2(n2187), .B3(n2188), .ZN(  
3259 n2179) );  
3260 ND2D1BWP7T U7388 ( .A1(n5607), .A2(n5441), .ZN(n424) );  
3261 NR2D1BWP7T U7389 ( .A1(n3614), .A2(n3595), .ZN(n913) );  
3262 NR2D1BWP7T U7390 ( .A1(n3633), .A2(n3701), .ZN(n2200) );  
3263 NR2D1BWP7T U7391 ( .A1(n3602), .A2(n4992), .ZN(n2816) );  
3264 NR2D1BWP7T U7392 ( .A1(n4400), .A2(n3592), .ZN(n2407) );  
3265 ND2D1BWP7T U7393 ( .A1(n5578), .A2(n5747), .ZN(n3836) );  
3266 ND2D1BWP7T U7394 ( .A1(n5503), .A2(n5768), .ZN(n2621) );  
3267 NR2D1BWP7T U7395 ( .A1(n4452), .A2(n3607), .ZN(n1469) );  
3268 NR2D1BWP7T U7396 ( .A1(n4216), .A2(n3608), .ZN(n1263) );  
3269 NR2D1BWP7T U7397 ( .A1(n3620), .A2(n5011), .ZN(n3388) );  
3270 CKAN2D1BWP7T U7398 ( .A1(n4854), .A2(n5420), .Z(n3525) );  
3271 NR2D1BWP7T U7399 ( .A1(n5042), .A2(n3602), .ZN(n1599) );  
3272 NR2D1BWP7T U7400 ( .A1(n3680), .A2(n4847), .ZN(n3550) );  
3273 NR2D1BWP7T U7401 ( .A1(n3596), .A2(n5444), .ZN(n1817) );  
3274 ND2D1BWP7T U7402 ( .A1(n5688), .A2(n5428), .ZN(n3430) );  
3275 NR2D1BWP7T U7403 ( .A1(n4216), .A2(n3652), .ZN(n3835) );  
3276 NR2D1BWP7T U7404 ( .A1(n4991), .A2(n3649), .ZN(n3440) );  
3277 NR2D1BWP7T U7405 ( .A1(n4216), .A2(n3664), .ZN(n2286) );  
3278 NR2D1BWP7T U7406 ( .A1(n3653), .A2(n3608), .ZN(n2225) );  
3279 NR2D1BWP7T U7407 ( .A1(n3635), .A2(n3654), .ZN(n2111) );  
3280 NR2D1BWP7T U7408 ( .A1(n4353), .A2(n3600), .ZN(n1311) );  
3281 NR2D1BWP7T U7409 ( .A1(n3659), .A2(n3681), .ZN(n3412) );  
3282 NR2D1BWP7T U7410 ( .A1(n5019), .A2(n3659), .ZN(n730) );  
3283 NR2D1BWP7T U7411 ( .A1(n4353), .A2(n5444), .ZN(n2333) );  
3284 NR2D1BWP7T U7412 ( .A1(n4066), .A2(n4123), .ZN(n3795) );  
3285 ND2D1BWP7T U7413 ( .A1(n5617), .A2(n5764), .ZN(n2671) );  
3286 NR4DOBWP7T U7414 ( .A1(n614), .A2(n2954), .A3(n2918), .A4(n2913), .ZN(  
n5294)  
3287 );  
3288 NR2D1BWP7T U7415 ( .A1(n3630), .A2(n4982), .ZN(n1124) );  
3289 NR2D1BWP7T U7416 ( .A1(n3595), .A2(n4860), .ZN(n3101) );  
3290 NR2D1BWP7T U7417 ( .A1(n4157), .A2(n4079), .ZN(n4002) );  
3291 NR2D1BWP7T U7418 ( .A1(n4349), .A2(n3600), .ZN(n2451) );  
3292 NR2D1BWP7T U7419 ( .A1(n3625), .A2(n3659), .ZN(n2119) );  
3293 NR2D1BWP7T U7420 ( .A1(n5012), .A2(n3631), .ZN(n3051) );  
3294 NR2D1BWP7T U7421 ( .A1(n5178), .A2(n3602), .ZN(n2902) );  
3295 ND2D1BWP7T U7422 ( .A1(n5435), .A2(n5468), .ZN(n514) );

3296 A0I222DOBWP7T U7423 ( .A1(n5464), .A2(n5435), .B1(n5653), .B2(n5437), .C1(  
3297 n5654), .C2(n5436), .ZN(n4885) );  
3298 OAI221DOBWP7T U7424 ( .A1(n3608), .A2(n4377), .B1(n3701), .B2(n4349), .C(  
3299 n4837), .ZN(n1917) );  
3300 A0I211D1BWP7T U7425 ( .A1(n4369), .A2(n5417), .B(n1064), .C(n1434), .ZN(  
3301 n4837) );  
3302 ND4DOBWP7T U7426 ( .A1(n4884), .A2(n4885), .A3(n4886), .A4(n4887), .ZN(  
n1924) );  
3303 A0I22DOBWP7T U7427 ( .A1(n5592), .A2(n5418), .B1(n5649), .B2(n5427), .ZN(  
3304 n4884) );  
3305 A0I22DOBWP7T U7428 ( .A1(n5640), .A2(n5420), .B1(n5639), .B2(n5413), .ZN(  
3306 n4886) );  
3307 A0I221DOBWP7T U7429 ( .A1(n5612), .A2(n5426), .B1(n5495), .B2(n5417), .C(  
3308 n4888), .ZN(n4887) );  
3309 NR2D1BWP7T U7430 ( .A1(n3653), .A2(n3592), .ZN(n2021) );  
3310 NR2D1BWP7T U7431 ( .A1(n4199), .A2(n3628), .ZN(n1434) );  
3311 ND3DOBWP7T U7432 ( .A1(n2016), .A2(n2017), .A3(n2018), .ZN(n2009) );  
3312 NR3DOBWP7T U7433 ( .A1(n2019), .A2(n2020), .A3(n2021), .ZN(n2018) );  
3313 ND2D1BWP7T U7434 ( .A1(n5461), .A2(n5435), .ZN(n1668) );  
3314 ND2D1BWP7T U7435 ( .A1(n5428), .A2(n5681), .ZN(n3049) );  
3315 NR2D1BWP7T U7436 ( .A1(n4105), .A2(n4066), .ZN(n864) );  
3316 NR2D1BWP7T U7437 ( .A1(n2616), .A2(n3630), .ZN(n2722) );  
3317 ND2D1BWP7T U7438 ( .A1(n5563), .A2(n5410), .ZN(n2729) );  
3318 ND2D1BWP7T U7439 ( .A1(n5665), .A2(n5445), .ZN(n896) );  
3319 NR2D1BWP7T U7440 ( .A1(n4217), .A2(n3617), .ZN(n2414) );  
3320 INV1D1BWP7T U7441 ( .I(n4089), .ZN(n5596) );  
3321 NR2D1BWP7T U7442 ( .A1(n3592), .A2(n4845), .ZN(n3015) );  
3322 NR2D1BWP7T U7443 ( .A1(n4111), .A2(n3595), .ZN(n2472) );  
3323 ND3DOBWP7T U7444 ( .A1(n2903), .A2(n2904), .A3(n2905), .ZN(n2900) );  
3324 ND2D1BWP7T U7445 ( .A1(n5593), .A2(n5421), .ZN(n1039) );  
3325 NR2D1BWP7T U7446 ( .A1(n3648), .A2(n3630), .ZN(n2051) );  
3326 ND2D1BWP7T U7447 ( .A1(n5697), .A2(n5545), .ZN(n3170) );  
3327 NR4DOBWP7T U7448 ( .A1(n1129), .A2(n1130), .A3(n1131), .A4(n784), .ZN(  
n1128)  
3328 );  
3329 ND2D1BWP7T U7449 ( .A1(n1132), .A2(n1133), .ZN(n1130) );  
3330 NR2D1BWP7T U7450 ( .A1(n2616), .A2(n3608), .ZN(n2714) );  
3331 NR2D1BWP7T U7451 ( .A1(n4381), .A2(n3659), .ZN(n1064) );  
3332 ND2D1BWP7T U7452 ( .A1(n5421), .A2(n5555), .ZN(n1661) );  
3333 IND2D1BWP7T U7453 ( .A1(n2305), .B1(n2486), .ZN(n4830) );  
3334 NR4DOBWP7T U7454 ( .A1(n1744), .A2(n1745), .A3(n1746), .A4(n1747), .ZN(  
n1743) );  
3335 ND2D1BWP7T U7455 ( .A1(n1748), .A2(n1227), .ZN(n1745) );  
3336 ND2D1BWP7T U7456 ( .A1(n5682), .A2(n5425), .ZN(n3024) );  
3337 NR2D1BWP7T U7457 ( .A1(n3654), .A2(n5010), .ZN(n3040) );  
3338 IND3D1BWP7T U7458 ( .A1(n570), .B1(n1896), .B2(n3593), .ZN(n858) );  
3339 INR3DOBWP7T U7459 ( .A1(n2132), .B1(n1187), .B2(n2079), .ZN(n3593) );  
3340 NR2D1BWP7T U7460 ( .A1(n4989), .A2(n3628), .ZN(n495) );  
3341 ND2D1BWP7T U7461 ( .A1(n4465), .A2(n5415), .ZN(n2640) );  
3342 NR2D1BWP7T U7462 ( .A1(n4362), .A2(n2615), .ZN(n1262) );  
3343 NR2D1BWP7T U7463 ( .A1(n3603), .A2(n3649), .ZN(n2047) );  
3344 INR4DOBWP7T U7464 ( .A1(n1008), .B1(n1394), .B2(n1358), .B3(n612), .ZN(  
n3485) );  
3345 ND2D1BWP7T U7465 ( .A1(n5671), .A2(n5429), .ZN(n1008) );  
3346 IND4DOBWP7T U7466 ( .A1(n2038), .B1(n2042), .B2(n2264), .B3(n3779), .ZN(  
3347 n1331) );  
3348 NR4DOBWP7T U7467 ( .A1(n2077), .A2(n2105), .A3(n2116), .A4(n2183), .ZN(  
n3779) );  
3349 NR2D1BWP7T U7468 ( .A1(n5181), .A2(n3617), .ZN(n2927) );

3350 NR2D1BWP7T U7469 ( .A1(n4462), .A2(n3592), .ZN(n3319) );  
3351 NR2D1BWP7T U7470 ( .A1(n4994), .A2(n3607), .ZN(n870) );  
3352 IND3D1BWP7T U7471 ( .A1(n3064), .B1(n3065), .B2(n3066), .ZN(n3062) );  
3353 ND4DOBWP7T U7472 ( .A1(n883), .A2(n2247), .A3(n2248), .A4(n2249), .ZN(n800  
) );  
3354 );  
3355 NR3DOBWP7T U7473 ( .A1(n2256), .A2(n2257), .A3(n2258), .ZN(n2248) );  
3356 NR4DOBWP7T U7474 ( .A1(n2250), .A2(n2251), .A3(n2252), .A4(n2253), .ZN(  
n2249) );  
3357 IND2D1BWP7T U7475 ( .A1(n2254), .B1(n2255), .ZN(n2250) );  
3358 IND4DOBWP7T U7476 ( .A1(n1739), .B1(n1628), .B2(n5282), .B3(n5283), .ZN(  
3359 n1933) );  
3360 NR4DOBWP7T U7477 ( .A1(n5284), .A2(n830), .A3(n820), .A4(n1183), .ZN(n5283  
) );  
3361 );  
3362 NR3DOBWP7T U7478 ( .A1(n1229), .A2(n503), .A3(n1750), .ZN(n5282) );  
3363 IND3D1BWP7T U7479 ( .A1(n1577), .B1(n1569), .B2(n1184), .ZN(n5284) );  
3364 NR2D1BWP7T U7480 ( .A1(n4353), .A2(n3680), .ZN(n1564) );  
3365 IND3D1BWP7T U7481 ( .A1(n2386), .B1(n2377), .B2(n2457), .ZN(n4813) );  
3366 OAI22DOBWP7T U7482 ( .A1(n3600), .A2(n3625), .B1(n3634), .B2(n3635), .ZN(  
3367 n2091) );  
3368 NR2D1BWP7T U7483 ( .A1(n5429), .A2(n5445), .ZN(n3634) );  
3369 NR2D1BWP7T U7484 ( .A1(n4407), .A2(n3608), .ZN(n2728) );  
3370 NR2D1BWP7T U7485 ( .A1(n3665), .A2(n3628), .ZN(n2187) );  
3371 NR2D1BWP7T U7486 ( .A1(n4386), .A2(n3608), .ZN(n1859) );  
3372 IND3D1BWP7T U7487 ( .A1(n3832), .B1(n3833), .B2(n3834), .ZN(n3829) );  
3373 ND3DOBWP7T U7488 ( .A1(n3421), .A2(n3003), .A3(n5036), .ZN(n1754) );  
3374 NR3DOBWP7T U7489 ( .A1(n3515), .A2(n1823), .A3(n3514), .ZN(n5036) );  
3375 NR2D1BWP7T U7490 ( .A1(n4989), .A2(n3607), .ZN(n824) );  
3376 NR2D1BWP7T U7491 ( .A1(n2615), .A2(n5010), .ZN(n1823) );  
3377 NR2D1BWP7T U7492 ( .A1(n4366), .A2(n3664), .ZN(n2515) );  
3378 NR2D1BWP7T U7493 ( .A1(n4711), .A2(n3630), .ZN(n2491) );  
3379 CKAN2D1BWP7T U7494 ( .A1(n3428), .A2(n3429), .Z(n774) );  
3380 NR4DOBWP7T U7495 ( .A1(n3431), .A2(n3432), .A3(n3433), .A4(n3434), .ZN(  
n3428) );  
3381 IINR4DOBWP7T U7496 ( .A1(n3430), .A2(n615), .B1(n5548), .B2(n1364), .ZN(  
3382 n3429) );  
3383 IND4DOBWP7T U7497 ( .A1(n2212), .B1(n2213), .B2(n2214), .B3(n2215), .ZN(  
3384 n1414) );  
3385 NR4DOBWP7T U7498 ( .A1(n2216), .A2(n2217), .A3(n2218), .A4(n479), .ZN(  
n2215) );  
3386 );  
3387 NR2D1BWP7T U7499 ( .A1(n3601), .A2(n3605), .ZN(n1322) );  
3388 IND3D1BWP7T U7500 ( .A1(n2749), .B1(n2720), .B2(n4442), .ZN(n4437) );  
3389 AOI211D1BWP7T U7501 ( .A1(n5581), .A2(n5771), .B(n2714), .C(n1812), .ZN(  
3390 n4442) );  
3391 NR2D1BWP7T U7502 ( .A1(n4280), .A2(n3620), .ZN(n2520) );  
3392 NR2D1BWP7T U7503 ( .A1(n4855), .A2(n3631), .ZN(n3106) );  
3393 ND2D1BWP7T U7504 ( .A1(n5597), .A2(n5422), .ZN(n3427) );  
3394 IND3D1BWP7T U7505 ( .A1(n2520), .B1(n2488), .B2(n2507), .ZN(n4815) );  
3395 ND2D1BWP7T U7506 ( .A1(n5617), .A2(n5765), .ZN(n2718) );  
3396 NR2D1BWP7T U7507 ( .A1(n4518), .A2(n3617), .ZN(n638) );  
3397 INV1D1BWP7T U7508 ( .I(n3594), .ZN(n5579) );  
3398 IND4DOBWP7T U7509 ( .A1(n2340), .B1(n4343), .B2(n4344), .B3(n4345), .ZN(  
3399 n1792) );  
3400 NR2D1BWP7T U7510 ( .A1(n2419), .A2(n2365), .ZN(n4343) );  
3401 NR4DOBWP7T U7511 ( .A1(n2459), .A2(n1310), .A3(n2443), .A4(n2460), .ZN(  
n4344) );  
3402 NR4DOBWP7T U7512 ( .A1(n4346), .A2(n1931), .A3(n2498), .A4(n2289), .ZN(

```

n4345) );
3403 IND4DOBWP7T U7513 ( .A1(n3418), .B1(n2511), .B2(n2301), .B3(n2315), .ZN(
3404 n4346) );
3405 ND2D1BWP7T U7514 ( .A1(n5700), .A2(n5544), .ZN(n1137) );
3406 ND2D1BWP7T U7515 ( .A1(n5646), .A2(n5427), .ZN(n2041) );
3407 INR3DOBWP7T U7516 ( .A1(n3398), .B1(n3399), .B2(n3400), .ZN(n377) );
3408 NR2D1BWP7T U7517 ( .A1(n4079), .A2(n4123), .ZN(n1716) );
3409 AOI21DOBWP7T U7518 ( .A1(n3694), .A2(n3617), .B(n3594), .ZN(n4899) );
3410 IND4DOBWP7T U7519 ( .A1(n3396), .B1(n377), .B2(n716), .B3(n5501), .ZN(
n1488)
3411 );
3412 NR2D1BWP7T U7520 ( .A1(n5019), .A2(n3622), .ZN(n633) );
3413 IND4DOBWP7T U7521 ( .A1(n1813), .B1(n1805), .B2(n2548), .B3(n4553), .ZN(
3414 n1225) );
3415 INR3DOBWP7T U7522 ( .A1(n716), .B1(n3399), .B2(n2582), .ZN(n4553) );
3416 NR2D1BWP7T U7523 ( .A1(n4462), .A2(n3608), .ZN(n2646) );
3417 ND2D1BWP7T U7524 ( .A1(n5632), .A2(n5437), .ZN(n1805) );
3418 IND4DOBWP7T U7525 ( .A1(n1247), .B1(n1248), .B2(n1249), .B3(n1250), .ZN(
n887) );
3419 NR3DOBWP7T U7526 ( .A1(n1255), .A2(n5498), .A3(n1256), .ZN(n1249) );
3420 NR4DOBWP7T U7527 ( .A1(n1251), .A2(n1252), .A3(n1253), .A4(n1254), .ZN(
n1250) );
3421 NR2D1BWP7T U7528 ( .A1(n4280), .A2(n3680), .ZN(n2336) );
3422 NR2D1BWP7T U7529 ( .A1(n3627), .A2(n3602), .ZN(n1816) );
3423 ND3DOBWP7T U7530 ( .A1(n3343), .A2(n3344), .A3(n3374), .ZN(n4641) );
3424 ND2D1BWP7T U7531 ( .A1(n5493), .A2(n5759), .ZN(n3343) );
3425 NR2D1BWP7T U7532 ( .A1(n4366), .A2(n3602), .ZN(n2379) );
3426 OAI221DOBWP7T U7533 ( .A1(n3654), .A2(n3591), .B1(n3608), .B2(n3635), .C(
3427 n921), .ZN(n3469) );
3428 ND3DOBWP7T U7534 ( .A1(n3448), .A2(n3449), .A3(n3450), .ZN(n382) );
3429 NR4DOBWP7T U7535 ( .A1(n3458), .A2(n3459), .A3(n3460), .A4(n3461), .ZN(
n3449) );
3430 NR4DOBWP7T U7536 ( .A1(n3451), .A2(n3452), .A3(n1523), .A4(n3453), .ZN(
n3450) );
3431 INR4DOBWP7T U7537 ( .A1(n3463), .B1(n1102), .B2(n3464), .B3(n664), .ZN(
n3448) );
3432 INR4DOBWP7T U7538 ( .A1(n2488), .B1(n2489), .B2(n2490), .B3(n2491), .ZN(
3433 n2481) );
3434 NR2D1BWP7T U7539 ( .A1(n4853), .A2(n5444), .ZN(n3494) );
3435 ND2D1BWP7T U7540 ( .A1(n5418), .A2(n5518), .ZN(n1586) );
3436 NR2D1BWP7T U7541 ( .A1(n4362), .A2(n3664), .ZN(n1459) );
3437 NR2D1BWP7T U7542 ( .A1(n4851), .A2(n3631), .ZN(n1047) );
3438 NR2D1BWP7T U7543 ( .A1(n3628), .A2(n4846), .ZN(n1205) );
3439 NR2D1BWP7T U7544 ( .A1(n3630), .A2(n4867), .ZN(n3509) );
3440 ND2D1BWP7T U7545 ( .A1(n5463), .A2(n5418), .ZN(n1009) );
3441 NR2D1BWP7T U7546 ( .A1(n4441), .A2(n5444), .ZN(n1393) );
3442 NR2D1BWP7T U7547 ( .A1(n3617), .A2(n3684), .ZN(n3433) );
3443 NR2D1BWP7T U7548 ( .A1(n4416), .A2(n5444), .ZN(n1812) );
3444 NR2D1BWP7T U7549 ( .A1(n4381), .A2(n3680), .ZN(n1682) );
3445 NR2D1BWP7T U7550 ( .A1(n4983), .A2(n3680), .ZN(n1845) );
3446 NR2D1BWP7T U7551 ( .A1(n4142), .A2(n3652), .ZN(n745) );
3447 NR2D1BWP7T U7552 ( .A1(n5013), .A2(n3600), .ZN(n3039) );
3448 ND2D1BWP7T U7553 ( .A1(n5662), .A2(n5429), .ZN(n641) );
3449 AN3D1BWP7T U7554 ( .A1(n2298), .A2(n2299), .A3(n924), .Z(n696) );
3450 IIND4DOBWP7T U7555 ( .A1(n3201), .A2(n3202), .B1(n3203), .B2(n3204), .ZN(
3451 n3198) );
3452 NR2D1BWP7T U7556 ( .A1(n4100), .A2(n3663), .ZN(n2459) );
3453 NR2D1BWP7T U7557 ( .A1(n4160), .A2(n3680), .ZN(n926) );
3454 NR2D1BWP7T U7558 ( .A1(n3679), .A2(n3659), .ZN(n871) );

```

3455 ND2D1BWP7T U7559 ( .A1(n4228), .A2(n4096), .ZN(n4923) );  
3456 IND3D1BWP7T U7560 ( .A1(n2676), .B1(n2667), .B2(n2717), .ZN(n4413) );  
3457 ND2D1BWP7T U7561 ( .A1(n5630), .A2(n5420), .ZN(n2667) );  
3458 OAI222DOBWP7T U7562 ( .A1(n3622), .A2(n3594), .B1(n3654), .B2(n3610), .C1(  
3459 n3652), .C2(n3604), .ZN(n2245) );  
3460 NR2D1BWP7T U7563 ( .A1(n4424), .A2(n3680), .ZN(n2573) );  
3461 NR2D1BWP7T U7564 ( .A1(n5214), .A2(n3600), .ZN(n2811) );  
3462 IND3D1BWP7T U7565 ( .A1(n1646), .B1(n1647), .B2(n1648), .ZN(n1642) );  
3463 NR2D1BWP7T U7566 ( .A1(n5011), .A2(n5444), .ZN(n3528) );  
3464 IND3D1BWP7T U7567 ( .A1(n2349), .B1(n2350), .B2(n2351), .ZN(n2346) );  
3465 INVD1BWP7T U7568 ( .I(n456), .ZN(n5454) );  
3466 IIND4DOBWP7T U7569 ( .A1(n2079), .A2(n2080), .B1(n1551), .B2(n2081), .ZN(  
3467 n2076) );  
3468 ND2D1BWP7T U7570 ( .A1(n5471), .A2(n5421), .ZN(n2081) );  
3469 OAI22DOBWP7T U7571 ( .A1(n3631), .A2(n3610), .B1(n3632), .B2(n3633), .ZN(  
3470 n1959) );  
3471 NR2D1BWP7T U7572 ( .A1(n5422), .A2(n5417), .ZN(n3632) );  
3472 NR2D1BWP7T U7573 ( .A1(n4866), .A2(n3701), .ZN(n3100) );  
3473 NR2D1BWP7T U7574 ( .A1(n4422), .A2(n3617), .ZN(n2670) );  
3474 ND2D1BWP7T U7575 ( .A1(n5597), .A2(n5421), .ZN(n2016) );  
3475 ND2D1BWP7T U7576 ( .A1(n4443), .A2(n5440), .ZN(n2570) );  
3476 NR2D1BWP7T U7577 ( .A1(n3604), .A2(n3663), .ZN(n2243) );  
3477 NR2D1BWP7T U7578 ( .A1(n4366), .A2(n3608), .ZN(n2484) );  
3478 NR2D1BWP7T U7579 ( .A1(n5182), .A2(n3607), .ZN(n3481) );  
3479 ND2D1BWP7T U7580 ( .A1(n5597), .A2(n5435), .ZN(n2154) );  
3480 NR2D1BWP7T U7581 ( .A1(n5179), .A2(n3605), .ZN(n1727) );  
3481 NR2D1BWP7T U7582 ( .A1(n4160), .A2(n3622), .ZN(n2494) );  
3482 NR2D1BWP7T U7583 ( .A1(n3603), .A2(n3602), .ZN(n2024) );  
3483 NR2D1BWP7T U7584 ( .A1(n4441), .A2(n3680), .ZN(n1850) );  
3484 NR2D1BWP7T U7585 ( .A1(n4422), .A2(n3600), .ZN(n2629) );  
3485 NR2D1BWP7T U7586 ( .A1(n3653), .A2(n3602), .ZN(n1518) );  
3486 ND2D1BWP7T U7587 ( .A1(n5704), .A2(n5543), .ZN(n1300) );  
3487 NR2D1BWP7T U7588 ( .A1(n4483), .A2(n3652), .ZN(n1809) );  
3488 NR2D1BWP7T U7589 ( .A1(n5234), .A2(n3630), .ZN(n1633) );  
3489 ND2D1BWP7T U7590 ( .A1(n5658), .A2(n5425), .ZN(n2764) );  
3490 NR2D1BWP7T U7591 ( .A1(n4349), .A2(n3680), .ZN(n1686) );  
3491 NR2D1BWP7T U7592 ( .A1(n4861), .A2(n3654), .ZN(n1502) );  
3492 AN4D1BWP7T U7593 ( .A1(n3043), .A2(n3090), .A3(n3520), .A4(n5146), .Z(  
n1197)  
3493 );  
3494 INR4DOBWP7T U7594 ( .A1(n1023), .B1(n1825), .B2(n1021), .B3(n3551), .ZN(  
3495 n5146) );  
3496 ND2D1BWP7T U7595 ( .A1(n5418), .A2(n5594), .ZN(n1023) );  
3497 NR2D1BWP7T U7596 ( .A1(n3642), .A2(n3694), .ZN(n1516) );  
3498 NR2D1BWP7T U7597 ( .A1(n3595), .A2(n4868), .ZN(n3087) );  
3499 NR2D1BWP7T U7598 ( .A1(n3606), .A2(n3630), .ZN(n2244) );  
3500 IINR4DOBWP7T U7599 ( .A1(n3049), .A2(n3050), .B1(n3051), .B2(n3052), .ZN(  
3501 n1385) );  
3502 NR4DOBWP7T U7600 ( .A1(n3053), .A2(n3054), .A3(n3055), .A4(n3056), .ZN(  
n3050) );  
3503 NR2D1BWP7T U7601 ( .A1(n5190), .A2(n3628), .ZN(n1169) );  
3504 OAI211D1BWP7T U7602 ( .A1(n5290), .A2(n3608), .B(n1005), .C(n5291), .ZN(  
3505 n1739) );  
3506 NR2D1BWP7T U7603 ( .A1(n5661), .A2(n5658), .ZN(n5290) );  
3507 AOI22DOBWP7T U7604 ( .A1(n5552), .A2(n5440), .B1(n5657), .B2(n5437), .ZN(  
3508 n5291) );  
3509 NR2D1BWP7T U7605 ( .A1(n3679), .A2(n3600), .ZN(n1547) );  
3510 NR2D1BWP7T U7606 ( .A1(n4385), .A2(n3605), .ZN(n1433) );  
3511 NR2D1BWP7T U7607 ( .A1(n2615), .A2(n4846), .ZN(n3055) );

3512 NR2D1BWP7T U7608 ( .A1(n4116), .A2(n3620), .ZN(n2378) );  
3513 NR2D1BWP7T U7609 ( .A1(n4520), .A2(n3620), .ZN(n2979) );  
3514 ND2D1BWP7T U7610 ( .A1(n5673), .A2(n5436), .ZN(n1004) );  
3515 IND3D1BWP7T U7611 ( .A1(n1003), .B1(n1004), .B2(n1005), .ZN(n1000) );  
3516 NR2D1BWP7T U7612 ( .A1(n4847), .A2(n3600), .ZN(n1255) );  
3517 ND2D1BWP7T U7613 ( .A1(n5578), .A2(n5755), .ZN(n2518) );  
3518 NR2D1BWP7T U7614 ( .A1(n3617), .A2(n4509), .ZN(n2765) );  
3519 IND3D1BWP7T U7615 ( .A1(n493), .B1(n2678), .B2(n2679), .ZN(n2674) );  
3520 NR2D1BWP7T U7616 ( .A1(n4482), .A2(n3631), .ZN(n391) );  
3521 NR2D1BWP7T U7617 ( .A1(n4415), .A2(n3617), .ZN(n2572) );  
3522 NR2D1BWP7T U7618 ( .A1(n4377), .A2(n3663), .ZN(n839) );  
3523 NR2D1BWP7T U7619 ( .A1(n4199), .A2(n3608), .ZN(n2285) );  
3524 ND3D0BWP7T U7620 ( .A1(n3822), .A2(n3823), .A3(n3824), .ZN(n532) );  
3525 NR2D1BWP7T U7621 ( .A1(n3694), .A2(n5069), .ZN(n630) );  
3526 ND2D1BWP7T U7622 ( .A1(n5440), .A2(n5588), .ZN(n998) );  
3527 ND2D1BWP7T U7623 ( .A1(n5488), .A2(n5441), .ZN(n3025) );  
3528 ND2D1BWP7T U7624 ( .A1(n5709), .A2(n5543), .ZN(n3823) );  
3529 IIND4D0BWP7T U7625 ( .A1(n1310), .A2(n3442), .B1(n660), .B2(n3443), .ZN(n384) );  
3530 NR3D0BWP7T U7626 ( .A1(n1448), .A2(n1447), .A3(n3444), .ZN(n3443) );  
3531 IND3D1BWP7T U7627 ( .A1(n3407), .B1(n2054), .B2(n3425), .ZN(n1330) );  
3532 AN4D1BWP7T U7628 ( .A1(n837), .A2(n3445), .A3(n1696), .A4(n3446), .Z(n660) );  
3533 );  
3534 INR2D1BWP7T U7629 ( .A1(n3447), .B1(n839), .ZN(n3446) );  
3535 NR4D0BWP7T U7630 ( .A1(n1108), .A2(n1109), .A3(n1110), .A4(n1111), .ZN(n1107) );  
3536 ND2D1BWP7T U7631 ( .A1(n1112), .A2(n1113), .ZN(n1108) );  
3537 INR2D1BWP7T U7632 ( .A1(n4993), .B1(n3622), .ZN(n1001) );  
3538 NR2D1BWP7T U7633 ( .A1(n2616), .A2(n3664), .ZN(n2659) );  
3539 NR2D1BWP7T U7634 ( .A1(n3617), .A2(n5013), .ZN(n1511) );  
3540 ND4D0BWP7T U7635 ( .A1(n1177), .A2(n1178), .A3(n1179), .A4(n1180), .ZN(n1159) );  
3541 NR4D0BWP7T U7636 ( .A1(n1186), .A2(n1187), .A3(n1188), .A4(n1189), .ZN(n1179) );  
3542 INR2D1BWP7T U7637 ( .A1(n875), .B1(n1190), .ZN(n1177) );  
3543 NR4D0BWP7T U7638 ( .A1(n1181), .A2(n5483), .A3(n977), .A4(n1182), .ZN(n1180) );  
3544 );  
3545 NR2D1BWP7T U7639 ( .A1(n3657), .A2(n3664), .ZN(n3407) );  
3546 NR2D1BWP7T U7640 ( .A1(n4559), .A2(n3602), .ZN(n2799) );  
3547 IND3D1BWP7T U7641 ( .A1(n2817), .B1(n2935), .B2(n2873), .ZN(n5177) );  
3548 NR2D1BWP7T U7642 ( .A1(n3607), .A2(n4851), .ZN(n951) );  
3549 ND2D1BWP7T U7643 ( .A1(n4425), .A2(n5417), .ZN(n2630) );  
3550 NR2D1BWP7T U7644 ( .A1(n3591), .A2(n3608), .ZN(n479) );  
3551 ND2D1BWP7T U7645 ( .A1(n5560), .A2(n5415), .ZN(n2155) );  
3552 NR2D1BWP7T U7646 ( .A1(n3682), .A2(n3620), .ZN(n2216) );  
3553 NR2D1BWP7T U7647 ( .A1(n3671), .A2(n2615), .ZN(n3466) );  
3554 INR4D0BWP7T U7648 ( .A1(n3445), .B1(n2319), .B2(n2451), .B3(n770), .ZN(n577) );  
3555 );  
3556 NR2D1BWP7T U7649 ( .A1(n3602), .A2(n4982), .ZN(n1290) );  
3557 ND3D0BWP7T U7650 ( .A1(n3089), .A2(n3090), .A3(n3091), .ZN(n3085) );  
3558 ND2D1BWP7T U7651 ( .A1(n5575), .A2(n5441), .ZN(n399) );  
3559 ND2D1BWP7T U7652 ( .A1(n5553), .A2(n5435), .ZN(n2095) );  
3560 ND2D1BWP7T U7653 ( .A1(n5428), .A2(n5685), .ZN(n3090) );  
3561 IND4D0BWP7T U7654 ( .A1(n3503), .B1(n3504), .B2(n3505), .B3(n3506), .ZN(n1413) );  
3562 );  
3563 NR3D0BWP7T U7655 ( .A1(n3507), .A2(n3508), .A3(n3509), .ZN(n3506) );  
3564 INR4D0BWP7T U7656 ( .A1(n4891), .B1(n917), .B2(n778), .B3(n1525), .ZN(

n3416)  
);  
3565  
3566 NR3DOBWP7T U7657 ( .A1(n741), .A2(n779), .A3(n919), .ZN(n4891) );  
3567 NR2D1BWP7T U7658 ( .A1(n3635), .A2(n3664), .ZN(n741) );  
3568 AOI211D1BWP7T U7659 ( .A1(n5747), .A2(n5515), .B(n426), .C(n4563), .ZN(  
n1928) );  
3569 OAI22DOBWP7T U7660 ( .A1(n4426), .A2(n3602), .B1(n4505), .B2(n3630), .ZN(  
3570 n4563) );  
3571 NR2D1BWP7T U7661 ( .A1(n3610), .A2(n3652), .ZN(n2026) );  
3572 NR2D1BWP7T U7662 ( .A1(n5042), .A2(n3631), .ZN(n1116) );  
3573 NR3DOBWP7T U7663 ( .A1(n3557), .A2(n3056), .A3(n3578), .ZN(n4999) );  
3574 ND2D1BWP7T U7664 ( .A1(n4369), .A2(n5415), .ZN(n2404) );  
3575 NR2D1BWP7T U7665 ( .A1(n4461), .A2(n3663), .ZN(n1119) );  
3576 IND3D1BWP7T U7666 ( .A1(n2944), .B1(n2945), .B2(n2946), .ZN(n2942) );  
3577 INR2D1BWP7T U7667 ( .A1(n4854), .B1(n3608), .ZN(n1319) );  
3578 NR2D1BWP7T U7668 ( .A1(n5190), .A2(n2615), .ZN(n1071) );  
3579 NR2D1BWP7T U7669 ( .A1(n4101), .A2(n3630), .ZN(n2323) );  
3580 AOI21DOBWP7T U7670 ( .A1(n4077), .A2(n4309), .B(n4066), .ZN(n4957) );  
3581 IND3D1BWP7T U7671 ( .A1(n2818), .B1(n2842), .B2(n2888), .ZN(n5233) );  
3582 NR2D1BWP7T U7672 ( .A1(n3679), .A2(n3694), .ZN(n1003) );  
3583 INR4DOBWP7T U7673 ( .A1(n577), .B1(n578), .B2(n579), .B3(n580), .ZN(n576)  
);  
3584 IND2D1BWP7T U7674 ( .A1(n581), .B1(n582), .ZN(n578) );  
3585 NR2D1BWP7T U7675 ( .A1(n3591), .A2(n3631), .ZN(n2023) );  
3586 ND2D1BWP7T U7676 ( .A1(n5565), .A2(n5421), .ZN(n3204) );  
3587 NR2D1BWP7T U7677 ( .A1(n3671), .A2(n3649), .ZN(n2078) );  
3588 NR2D1BWP7T U7678 ( .A1(n5178), .A2(n3608), .ZN(n3393) );  
3589 NR2D1BWP7T U7679 ( .A1(n4415), .A2(n3694), .ZN(n3322) );  
3590 ND2D1BWP7T U7680 ( .A1(n4369), .A2(n5426), .ZN(n1561) );  
3591 ND2D1BWP7T U7681 ( .A1(n5415), .A2(n5534), .ZN(n3421) );  
3592 NR2D1BWP7T U7682 ( .A1(n4482), .A2(n3654), .ZN(n618) );  
3593 NR2D1BWP7T U7683 ( .A1(n3765), .A2(n5444), .ZN(n1021) );  
3594 ND3DOBWP7T U7684 ( .A1(n1209), .A2(n1210), .A3(n1211), .ZN(n431) );  
3595 IINR4DOBWP7T U7685 ( .A1(n1212), .A2(n1213), .B1(n1214), .B2(n1215), .ZN(  
3596 n1211) );  
3597 NR3DOBWP7T U7686 ( .A1(n1223), .A2(n1224), .A3(n1225), .ZN(n1210) );  
3598 NR4DOBWP7T U7687 ( .A1(n1228), .A2(n1229), .A3(n1230), .A4(n1231), .ZN(  
n1209) );  
3599 ND2D1BWP7T U7688 ( .A1(n5495), .A2(n5426), .ZN(n3426) );  
3600 NR2D1BWP7T U7689 ( .A1(n4986), .A2(n3664), .ZN(n2819) );  
3601 ND2D1BWP7T U7690 ( .A1(n5565), .A2(n5418), .ZN(n1627) );  
3602 NR2D1BWP7T U7691 ( .A1(n3595), .A2(n4497), .ZN(n2633) );  
3603 ND2D1BWP7T U7692 ( .A1(n5729), .A2(n5420), .ZN(n925) );  
3604 NR2D1BWP7T U7693 ( .A1(n3607), .A2(n4855), .ZN(n1020) );  
3605 NR2D1BWP7T U7694 ( .A1(n3651), .A2(n3652), .ZN(n3465) );  
3606 NR2D1BWP7T U7695 ( .A1(n3664), .A2(n4406), .ZN(n2660) );  
3607 NR2D1BWP7T U7696 ( .A1(n4227), .A2(n3631), .ZN(n863) );  
3608 AN3D1BWP7T U7697 ( .A1(n837), .A2(n2402), .A3(n4712), .Z(n1719) );  
3609 NR3DOBWP7T U7698 ( .A1(n835), .A2(n1861), .A3(n863), .ZN(n4712) );  
3610 ND2D1BWP7T U7699 ( .A1(n5617), .A2(n5763), .ZN(n2563) );  
3611 AOI21DOBWP7T U7700 ( .A1(n4131), .A2(n4080), .B(n4079), .ZN(n4958) );  
3612 NR2D1BWP7T U7701 ( .A1(n3657), .A2(n3608), .ZN(n2077) );  
3613 NR2D1BWP7T U7702 ( .A1(n3627), .A2(n3605), .ZN(n2162) );  
3614 NR2D1BWP7T U7703 ( .A1(n4855), .A2(n3630), .ZN(n1364) );  
3615 IND4DOBWP7T U7704 ( .A1(n602), .B1(n2787), .B2(n2788), .B3(n2789), .ZN(  
n2781) );  
3616 NR2D1BWP7T U7705 ( .A1(n4985), .A2(n3680), .ZN(n2947) );  
3617 IINR4DOBWP7T U7706 ( .A1(n3408), .A2(n3409), .B1(n3410), .B2(n3411), .ZN(  
3618 n781) );



3619 NR4DOBWP7T U7707 ( .A1(n3412), .A2(n3413), .A3(n3414), .A4(n3415), .ZN(n3409) );  
3620 NR2D1BWP7T U7708 ( .A1(n4420), .A2(n3631), .ZN(n1853) );  
3621 ND3DOBWP7T U7709 ( .A1(n4977), .A2(n4978), .A3(n4979), .ZN(n1979) );  
3622 NR4DOBWP7T U7710 ( .A1(n4980), .A2(n831), .A3(n422), .A4(n904), .ZN(n4979)  
3623 );  
3624 NR3DOBWP7T U7711 ( .A1(n1929), .A2(n2893), .A3(n1110), .ZN(n4977) );  
3625 NR4DOBWP7T U7712 ( .A1(n496), .A2(n1731), .A3(n565), .A4(n2953), .ZN(n4978)  
) )  
3626 );  
3627 IND3D1BWP7T U7713 ( .A1(n1853), .B1(n1078), .B2(n2620), .ZN(n543) );  
3628 NR2D1BWP7T U7714 ( .A1(n3604), .A2(n3605), .ZN(n3415) );  
3629 NR2D1BWP7T U7715 ( .A1(n5196), .A2(n3607), .ZN(n2812) );  
3630 NR2D1BWP7T U7716 ( .A1(n2615), .A2(n5018), .ZN(n1019) );  
3631 ND2D1BWP7T U7717 ( .A1(n2821), .A2(n2822), .ZN(n1391) );  
3632 NR4DOBWP7T U7718 ( .A1(n1293), .A2(n2827), .A3(n2828), .A4(n2829), .ZN(n2821) );  
3633 NR4DOBWP7T U7719 ( .A1(n2823), .A2(n2824), .A3(n2825), .A4(n2826), .ZN(n2822) );  
3634 IND3D1BWP7T U7720 ( .A1(n2784), .B1(n2785), .B2(n2786), .ZN(n2782) );  
3635 NR2D1BWP7T U7721 ( .A1(n3604), .A2(n3607), .ZN(n843) );  
3636 NR2D1BWP7T U7722 ( .A1(n5179), .A2(n3628), .ZN(n2817) );  
3637 NR2D1BWP7T U7723 ( .A1(n4374), .A2(n3607), .ZN(n2517) );  
3638 NR2D1BWP7T U7724 ( .A1(n3607), .A2(n5018), .ZN(n3056) );  
3639 ND2D1BWP7T U7725 ( .A1(n5554), .A2(n5422), .ZN(n3066) );  
3640 NR2D1BWP7T U7726 ( .A1(n4415), .A2(n3701), .ZN(n2647) );  
3641 NR2D1BWP7T U7727 ( .A1(n4489), .A2(n3654), .ZN(n2762) );  
3642 NR2D1BWP7T U7728 ( .A1(n4280), .A2(n3600), .ZN(n2334) );  
3643 NR2D1BWP7T U7729 ( .A1(n4217), .A2(n5444), .ZN(n2353) );  
3644 ND2D1BWP7T U7730 ( .A1(n5598), .A2(n5422), .ZN(n1357) );  
3645 NR2D1BWP7T U7731 ( .A1(n4407), .A2(n3630), .ZN(n3396) );  
3646 NR2D1BWP7T U7732 ( .A1(n3617), .A2(n4860), .ZN(n3022) );  
3647 NR2D1BWP7T U7733 ( .A1(n4116), .A2(n3680), .ZN(n2335) );  
3648 NR2D1BWP7T U7734 ( .A1(n3606), .A2(n3607), .ZN(n842) );  
3649 NR2D1BWP7T U7735 ( .A1(n4994), .A2(n3652), .ZN(n2829) );  
3650 NR2D1BWP7T U7736 ( .A1(n3680), .A2(n4868), .ZN(n3094) );  
3651 NR2D1BWP7T U7737 ( .A1(n4855), .A2(n3663), .ZN(n3063) );  
3652 INR4DOBWP7T U7738 ( .A1(n1631), .B1(n496), .B2(n1632), .B3(n1633), .ZN(n684)  
) )  
3653 );  
3654 NR2D1BWP7T U7739 ( .A1(n4986), .A2(n3630), .ZN(n1671) );  
3655 NR2D1BWP7T U7740 ( .A1(n3627), .A2(n3608), .ZN(n2265) );  
3656 NR2D1BWP7T U7741 ( .A1(n3610), .A2(n3602), .ZN(n3461) );  
3657 NR2D1BWP7T U7742 ( .A1(n3651), .A2(n3628), .ZN(n3404) );  
3658 NR2D1BWP7T U7743 ( .A1(n3603), .A2(n3605), .ZN(n2163) );  
3659 ND2D1BWP7T U7744 ( .A1(n5526), .A2(n5426), .ZN(n1560) );  
3660 ND2D1BWP7T U7745 ( .A1(n5619), .A2(n5410), .ZN(n2987) );  
3661 OAI221DOBWP7T U7746 ( .A1(n5444), .A2(n5214), .B1(n2615), .B2(n4452), .C(n1004), .ZN(n1229) );  
3662 );  
3663 NR4DOBWP7T U7747 ( .A1(n648), .A2(n649), .A3(n650), .A4(n651), .ZN(n588) )  
);  
3664 IND4DOBWP7T U7748 ( .A1(n672), .B1(n673), .B2(n674), .B3(n675), .ZN(n648) )  
);  
3665 IIND4DOBWP7T U7749 ( .A1(n665), .A2(n666), .B1(n667), .B2(n668), .ZN(n649) )  
);  
3666 );  
3667 ND4DOBWP7T U7750 ( .A1(n652), .A2(n653), .A3(n654), .A4(n655), .ZN(n651) )  
);  
3668 AOI21DOBWP7T U7751 ( .A1(n3631), .A2(n3628), .B(n3604), .ZN(n4888) );  
3669 ND4DOBWP7T U7752 ( .A1(n658), .A2(n659), .A3(n660), .A4(n661), .ZN(n650) )

```

;
3670 NR3DOBWP7T U7753 ( .A1(n662), .A2(n663), .A3(n664), .ZN(n661) );
3671 NR2D1BWP7T U7754 ( .A1(n3628), .A2(n5012), .ZN(n1030) );
3672 ND2D1BWP7T U7755 ( .A1(n5581), .A2(n5769), .ZN(n2785) );
3673 NR2D1BWP7T U7756 ( .A1(n4852), .A2(n3608), .ZN(n3004) );
3674 ND2D1BWP7T U7757 ( .A1(n5748), .A2(n5566), .ZN(n1483) );
3675 NR2D1BWP7T U7758 ( .A1(n3610), .A2(n3608), .ZN(n2168) );
3676 NR2D1BWP7T U7759 ( .A1(n4845), .A2(n3605), .ZN(n960) );
3677 AN4D1BWP7T U7760 ( .A1(n2154), .A2(n2155), .A3(n2156), .A4(n2157), .Z(n697
)
);
3678 );
3679 NR2D1BWP7T U7761 ( .A1(n3649), .A2(n5018), .ZN(n3514) );
3680 NR2D1BWP7T U7762 ( .A1(n3607), .A2(n4982), .ZN(n2825) );
3681 NR2D1BWP7T U7763 ( .A1(n5019), .A2(n3680), .ZN(n1031) );
3682 NR2D1BWP7T U7764 ( .A1(n3686), .A2(n3663), .ZN(n3507) );
3683 IIND4DOBWP7T U7765 ( .A1(n2660), .A2(n2635), .B1(n420), .B2(n5345), .ZN(
n1296) );
3684 );
3685 INR4DOBWP7T U7766 ( .A1(n2547), .B1(n493), .B2(n2693), .B3(n485), .ZN(
n5345)
);
3686 );
3687 NR2D1BWP7T U7767 ( .A1(n5171), .A2(n3652), .ZN(n2815) );
3688 ND2D1BWP7T U7768 ( .A1(n5484), .A2(n5426), .ZN(n2787) );
3689 AN4D1BWP7T U7769 ( .A1(n3424), .A2(n3425), .A3(n3426), .A4(n3427), .Z(n780
)
);
3690 );
3691 IIND4DOBWP7T U7770 ( .A1(n479), .A2(n842), .B1(n1659), .B2(n1648), .ZN(
n3588) );
3692 IIND4DOBWP7T U7771 ( .A1(n2765), .A2(n2766), .B1(n2767), .B2(n2768), .ZN(
n2759) );
3693 );
3694 NR2D1BWP7T U7772 ( .A1(n3604), .A2(n3664), .ZN(n2050) );
3695 NR2D1BWP7T U7773 ( .A1(n3606), .A2(n3628), .ZN(n3470) );
3696 ND2D1BWP7T U7774 ( .A1(n4993), .A2(n5418), .ZN(n2887) );
3697 ND2D1BWP7T U7775 ( .A1(n5579), .A2(n5440), .ZN(n2042) );
3698 NR2D1BWP7T U7776 ( .A1(n2616), .A2(n3607), .ZN(n2763) );
3699 NR2D1BWP7T U7777 ( .A1(n4541), .A2(n3600), .ZN(n2644) );
3700 NR2D1BWP7T U7778 ( .A1(n4482), .A2(n2615), .ZN(n2675) );
3701 ND2D1BWP7T U7779 ( .A1(n5612), .A2(n5422), .ZN(n1551) );
3702 OAI22DOBWP7T U7780 ( .A1(n3664), .A2(n4407), .B1(n3600), .B2(n4538), .ZN(
n784) );
3703 );
3704 NR2D1BWP7T U7781 ( .A1(n4452), .A2(n3628), .ZN(n1293) );
3705 ND2D1BWP7T U7782 ( .A1(n5676), .A2(n5436), .ZN(n1508) );
3706 NR2D1BWP7T U7783 ( .A1(n4483), .A2(n3631), .ZN(n2833) );
3707 NR2D1BWP7T U7784 ( .A1(n3628), .A2(n5018), .ZN(n1825) );
3708 NR2D1BWP7T U7785 ( .A1(n4987), .A2(n3631), .ZN(n2901) );
3709 NR2D1BWP7T U7786 ( .A1(n4419), .A2(n3664), .ZN(n2770) );
3710 NR2D1BWP7T U7787 ( .A1(n4381), .A2(n5444), .ZN(n923) );
3711 NR2D1BWP7T U7788 ( .A1(n4407), .A2(n3663), .ZN(n3399) );
3712 ND2D1BWP7T U7789 ( .A1(n4465), .A2(n5417), .ZN(n1361) );
3713 NR2D1BWP7T U7790 ( .A1(n4353), .A2(n3701), .ZN(n2284) );
3714 NR2D1BWP7T U7791 ( .A1(n4851), .A2(n3628), .ZN(n1826) );
3715 ND2D1BWP7T U7792 ( .A1(n5552), .A2(n5418), .ZN(n3394) );
3716 NR2D1BWP7T U7793 ( .A1(n4353), .A2(n3617), .ZN(n836) );
3717 INR4DOBWP7T U7794 ( .A1(n781), .B1(n1109), .B2(n1190), .B3(n740), .ZN(n702
)
);
3718 );
3719 NR2D1BWP7T U7795 ( .A1(n4861), .A2(n3592), .ZN(n1165) );
3720 AN4D1BWP7T U7796 ( .A1(n944), .A2(n5502), .A3(n5031), .A4(n5032), .Z(n3486
)
);
3721 );

```

3722 NR3DOBWP7T U7797 ( .A1(n777), .A2(n940), .A3(n646), .ZN(n5031) );  
3723 INR4DOBWP7T U7798 ( .A1(n1521), .B1(n1048), .B2(n1099), .B3(n371), .ZN(n5032) );  
3724 IND2D1BWP7T U7799 ( .A1(n4408), .B1(n5427), .ZN(n2789) );  
3725 ND2D1BWP7T U7800 ( .A1(n5594), .A2(n5422), .ZN(n3091) );  
3726 ND2D1BWP7T U7801 ( .A1(n2788), .A2(n2736), .ZN(n1630) );  
3727 ND2D1BWP7T U7802 ( .A1(n5571), .A2(n5415), .ZN(n3520) );  
3728 NR4DOBWP7T U7803 ( .A1(n863), .A2(n501), .A3(n1864), .A4(n1865), .ZN(n1855) );  
3729 );  
3730 ND2D1BWP7T U7804 ( .A1(n5759), .A2(n5573), .ZN(n3344) );  
3731 IIND4DOBWP7T U7805 ( .A1(n1708), .A2(n439), .B1(n1709), .B2(n1710), .ZN(n1701) );  
3732 );  
3733 ND4DOBWP7T U7806 ( .A1(n1854), .A2(n1855), .A3(n1856), .A4(n1857), .ZN(n1836) );  
3734 NR4DOBWP7T U7807 ( .A1(n1861), .A2(n1862), .A3(n1863), .A4(n984), .ZN(n1856) );  
3735 );  
3736 INR4DOBWP7T U7808 ( .A1(n1858), .B1(n5496), .B2(n1435), .B3(n1859), .ZN(n1857) );  
3737 );  
3738 NR4DOBWP7T U7809 ( .A1(n1866), .A2(n1867), .A3(n1868), .A4(n1869), .ZN(n1854) );  
3739 );  
3740 IND3D1BWP7T U7810 ( .A1(n1272), .B1(n3167), .B2(n3157), .ZN(n4905) );  
3741 NR2D1BWP7T U7811 ( .A1(n3665), .A2(n3592), .ZN(n2171) );  
3742 NR2D1BWP7T U7812 ( .A1(n4217), .A2(n3622), .ZN(n2355) );  
3743 NR2D1BWP7T U7813 ( .A1(n3625), .A2(n3620), .ZN(n1831) );  
3744 NR4DOBWP7T U7814 ( .A1(n537), .A2(n538), .A3(n539), .A4(n540), .ZN(n536) );  
;   
3745 NR2D1BWP7T U7815 ( .A1(n4868), .A2(n3694), .ZN(n1589) );  
3746 NR2D1BWP7T U7816 ( .A1(n3663), .A2(n4406), .ZN(n1813) );  
3747 NR2D1BWP7T U7817 ( .A1(n5234), .A2(n3602), .ZN(n1577) );  
3748 NR2D1BWP7T U7818 ( .A1(n3617), .A2(n4862), .ZN(n3527) );  
3749 NR2D1BWP7T U7819 ( .A1(n3606), .A2(n2615), .ZN(n919) );  
3750 NR2D1BWP7T U7820 ( .A1(n4518), .A2(n3620), .ZN(n2826) );  
3751 IND4DOBWP7T U7821 ( .A1(n1770), .B1(n3401), .B2(n3402), .B3(n3403), .ZN(n1109) );  
3752 NR4DOBWP7T U7822 ( .A1(n3404), .A2(n3405), .A3(n3406), .A4(n3407), .ZN(n3403) );  
3753 NR2D1BWP7T U7823 ( .A1(n4216), .A2(n3607), .ZN(n2522) );  
3754 NR2D1BWP7T U7824 ( .A1(n3765), .A2(n3680), .ZN(n1320) );  
3755 NR2D1BWP7T U7825 ( .A1(n3714), .A2(n3600), .ZN(n1834) );  
3756 NR2D1BWP7T U7826 ( .A1(n3616), .A2(n3701), .ZN(n1835) );  
3757 ND2D1BWP7T U7827 ( .A1(n5514), .A2(n5421), .ZN(n2768) );  
3758 OAI221DOBWP7T U7828 ( .A1(n4867), .A2(n3607), .B1(n3649), .B2(n4852), .C(n1520), .ZN(n371) );  
3759 );  
3760 NR2D1BWP7T U7829 ( .A1(n3627), .A2(n3630), .ZN(n3413) );  
3761 NR2D1BWP7T U7830 ( .A1(n4520), .A2(n3622), .ZN(n2983) );  
3762 ND2D1BWP7T U7831 ( .A1(n5608), .A2(n5441), .ZN(n1520) );  
3763 INR3DOBWP7T U7832 ( .A1(n3439), .B1(n3440), .B2(n3441), .ZN(n1482) );  
3764 IND4DOBWP7T U7833 ( .A1(n1815), .B1(n1551), .B2(n838), .B3(n3780), .ZN(n1674) );  
3765 NR2D1BWP7T U7834 ( .A1(n843), .A2(n3462), .ZN(n3780) );  
3766 NR2D1BWP7T U7835 ( .A1(n5012), .A2(n3602), .ZN(n1585) );  
3767 NR3DOBWP7T U7836 ( .A1(n3513), .A2(n3514), .A3(n3515), .ZN(n668) );  
3768 ND3DOBWP7T U7837 ( .A1(n3419), .A2(n3420), .A3(n3421), .ZN(n1529) );  
3769 NR2D1BWP7T U7838 ( .A1(n4423), .A2(n3649), .ZN(n991) );  
3770 INR4DOBWP7T U7839 ( .A1(n1385), .B1(n1386), .B2(n1387), .B3(n1388), .ZN(n1384) );  
3771 );  
3772 NR2D1BWP7T U7840 ( .A1(n4845), .A2(n3654), .ZN(n3499) );

3773 IIND4DOBWP7T U7841 ( .A1(n2588), .A2(n2532), .B1(n2574), .B2(n2542), .ZN(  
3774 n5337) );  
3775 NR2D1BWP7T U7842 ( .A1(n5190), .A2(n3654), .ZN(n2882) );  
3776 NR3DOBWP7T U7843 ( .A1(n570), .A2(n571), .A3(n572), .ZN(n546) );  
3777 NR2D1BWP7T U7844 ( .A1(n5179), .A2(n3652), .ZN(n643) );  
3778 NR2D1BWP7T U7845 ( .A1(n4504), .A2(n3654), .ZN(n2766) );  
3779 NR2D1BWP7T U7846 ( .A1(n3594), .A2(n3595), .ZN(n2079) );  
3780 ND2D1BWP7T U7847 ( .A1(n5680), .A2(n5436), .ZN(n3500) );  
3781 NR2D1BWP7T U7848 ( .A1(n4408), .A2(n3664), .ZN(n554) );  
3782 NR2D1BWP7T U7849 ( .A1(n3591), .A2(n3605), .ZN(n2083) );  
3783 INVD1BWP7T U7850 ( .I(n616), .ZN(n5583) );  
3784 INR4DOBWP7T U7851 ( .A1(n1142), .B1(n753), .B2(n755), .B3(n745), .ZN(n687)  
3785 );  
3786 NR2D1BWP7T U7852 ( .A1(n4255), .A2(n3630), .ZN(n501) );  
3787 NR2D1BWP7T U7853 ( .A1(n4855), .A2(n3592), .ZN(n3519) );  
3788 ND2D1BWP7T U7854 ( .A1(n4443), .A2(n5418), .ZN(n1292) );  
3789 NR2D1BWP7T U7855 ( .A1(n4400), .A2(n3605), .ZN(n2319) );  
3790 IND3D1BWP7T U7856 ( .A1(n2506), .B1(n2507), .B2(n2508), .ZN(n2503) );  
3791 AOI21DOBWP7T U7857 ( .A1(n4505), .A2(n4482), .B(n3602), .ZN(n5367) );  
3792 NR2D1BWP7T U7858 ( .A1(n4227), .A2(n3663), .ZN(n1310) );  
3793 NR2D1BWP7T U7859 ( .A1(n4361), .A2(n3620), .ZN(n835) );  
3794 IIND4DOBWP7T U7860 ( .A1(n3393), .A2(n717), .B1(n3394), .B2(n3395), .ZN(  
3795 n1486) );  
3796 IIND4DOBWP7T U7861 ( .A1(n427), .A2(n1574), .B1(n866), .B2(n1082), .ZN(  
n1929) );  
3797 ND2D1BWP7T U7862 ( .A1(n5755), .A2(n5522), .ZN(n1684) );  
3798 NR2D1BWP7T U7863 ( .A1(n5234), .A2(n3628), .ZN(n1359) );  
3799 NR2D1BWP7T U7864 ( .A1(n4482), .A2(n3649), .ZN(n2661) );  
3800 ND2D1BWP7T U7865 ( .A1(n5580), .A2(n5422), .ZN(n395) );  
3801 ND2D1BWP7T U7866 ( .A1(n5661), .A2(n5413), .ZN(n1569) );  
3802 ND2D1BWP7T U7867 ( .A1(n5712), .A2(n5545), .ZN(n1449) );  
3803 NR2D1BWP7T U7868 ( .A1(n5171), .A2(n3630), .ZN(n717) );  
3804 NR2D1BWP7T U7869 ( .A1(n3642), .A2(n5444), .ZN(n1565) );  
3805 NR2D1BWP7T U7870 ( .A1(n4377), .A2(n2615), .ZN(n2282) );  
3806 NR2D1BWP7T U7871 ( .A1(n4370), .A2(n3617), .ZN(n1861) );  
3807 IND4DOBWP7T U7872 ( .A1(n1697), .B1(n1698), .B2(n1699), .B3(n1700), .ZN(  
3808 n1690) );  
3809 ND2D1BWP7T U7873 ( .A1(n5550), .A2(n5422), .ZN(n1184) );  
3810 NR2D1BWP7T U7874 ( .A1(n4408), .A2(n3608), .ZN(n1291) );  
3811 NR2D1BWP7T U7875 ( .A1(n5179), .A2(n2615), .ZN(n3479) );  
3812 IND3D1BWP7T U7876 ( .A1(n1174), .B1(n1581), .B2(n1278), .ZN(n1110) );  
3813 NR2D1BWP7T U7877 ( .A1(n3664), .A2(n4845), .ZN(n1650) );  
3814 NR2D1BWP7T U7878 ( .A1(n4416), .A2(n3694), .ZN(n992) );  
3815 NR2D1BWP7T U7879 ( .A1(n3610), .A2(n3607), .ZN(n2169) );  
3816 ND2D1BWP7T U7880 ( .A1(n5539), .A2(n5418), .ZN(n2264) );  
3817 NR2D1BWP7T U7881 ( .A1(n3610), .A2(n3628), .ZN(n779) );  
3818 IND3D1BWP7T U7882 ( .A1(n1435), .B1(n1436), .B2(n1437), .ZN(n1431) );  
3819 ND3DOBWP7T U7883 ( .A1(n1449), .A2(n1450), .A3(n1451), .ZN(n1445) );  
3820 NR2D1BWP7T U7884 ( .A1(n3607), .A2(n4865), .ZN(n1600) );  
3821 NR2D1BWP7T U7885 ( .A1(n3630), .A2(n3686), .ZN(n1048) );  
3822 ND2D1BWP7T U7886 ( .A1(n4854), .A2(n5413), .ZN(n3068) );  
3823 NR2D1BWP7T U7887 ( .A1(n4452), .A2(n3664), .ZN(n1394) );  
3824 ND2D1BWP7T U7888 ( .A1(n4191), .A2(n5426), .ZN(n2508) );  
3825 INR4DOBWP7T U7889 ( .A1(n1928), .B1(n1929), .B2(n1930), .B3(n1931), .ZN(  
3826 n1927) );  
3827 NR2D1BWP7T U7890 ( .A1(n4986), .A2(n3608), .ZN(n613) );  
3828 ND2D1BWP7T U7891 ( .A1(n5574), .A2(n5759), .ZN(n1843) );  
3829 AOI21DOBWP7T U7892 ( .A1(n4116), .A2(n4361), .B(n5444), .ZN(n4359) );  
3830 INR4DOBWP7T U7893 ( .A1(n2259), .B1(n2260), .B2(n676), .B3(n480), .ZN(n971)

```

)
3831 );
3832 NR3DOBWP7T U7894 ( .A1(n2261), .A2(n2262), .A3(n2263), .ZN(n2259) );
3833 NR2D1BWP7T U7895 ( .A1(n3680), .A2(n3684), .ZN(n1321) );
3834 NR2D1BWP7T U7896 ( .A1(n3682), .A2(n3600), .ZN(n917) );
3835 IND4DOBWP7T U7897 ( .A1(n1406), .B1(n1407), .B2(n1408), .B3(n1409), .ZN(
3836 n1402) );
3837 IND4DOBWP7T U7898 ( .A1(n2830), .B1(n2831), .B2(n1278), .B3(n2832), .ZN(
3838 n1388) );
3839 NR2D1BWP7T U7899 ( .A1(n2833), .A2(n2834), .ZN(n2832) );
3840 NR2D1BWP7T U7900 ( .A1(n3602), .A2(n4406), .ZN(n426) );
3841 INR3DOBWP7T U7901 ( .A1(n1932), .B1(n1933), .B2(n1934), .ZN(n1926) );
3842 NR2D1BWP7T U7902 ( .A1(n3629), .A2(n3630), .ZN(n3406) );
3843 NR2D1BWP7T U7903 ( .A1(n4408), .A2(n3663), .ZN(n3397) );
3844 NR2D1BWP7T U7904 ( .A1(n3627), .A2(n3654), .ZN(n3473) );
3845 IND3D1BWP7T U7905 ( .A1(n2258), .B1(n3457), .B2(n1954), .ZN(n1208) );
3846 NR2D1BWP7T U7906 ( .A1(n3663), .A2(n4982), .ZN(n1358) );
3847 NR2D1BWP7T U7907 ( .A1(n3684), .A2(n3622), .ZN(n3067) );
3848 IIND4DOBWP7T U7908 ( .A1(n1506), .A2(n1507), .B1(n1508), .B2(n1509), .ZN(
3849 n1495) );
3850 NR2D1BWP7T U7909 ( .A1(n3589), .A2(n5444), .ZN(n2258) );
3851 NR2D1BWP7T U7910 ( .A1(n4989), .A2(n3664), .ZN(n1574) );
3852 NR2D1BWP7T U7911 ( .A1(n3687), .A2(n3602), .ZN(n1731) );
3853 INR4DOBWP7T U7912 ( .A1(n1510), .B1(n1511), .B2(n1512), .B3(n1513), .ZN(
3854 n1494) );
3855 IIND4DOBWP7T U7913 ( .A1(n1686), .A2(n1687), .B1(n1688), .B2(n1689), .ZN(
3856 n1679) );
3857 NR2D1BWP7T U7914 ( .A1(n4363), .A2(n3680), .ZN(n1261) );
3858 IND3D1BWP7T U7915 ( .A1(n1442), .B1(n1443), .B2(n1444), .ZN(n1438) );
3859 AOI21DOBWP7T U7916 ( .A1(n5417), .A2(n5552), .B(n1573), .ZN(n670) );
3860 CKAN2D1BWP7T U7917 ( .A1(n3782), .A2(n3783), .Z(n545) );
3861 NR2D1BWP7T U7918 ( .A1(n5214), .A2(n3620), .ZN(n3484) );
3862 NR2D1BWP7T U7919 ( .A1(n3591), .A2(n3592), .ZN(n480) );
3863 NR2D1BWP7T U7920 ( .A1(n3616), .A2(n3617), .ZN(n2251) );
3864 NR2D1BWP7T U7921 ( .A1(n3653), .A2(n3628), .ZN(n1830) );
3865 NR2D1BWP7T U7922 ( .A1(n3609), .A2(n2615), .ZN(n3453) );
3866 NR2D1BWP7T U7923 ( .A1(n5171), .A2(n3592), .ZN(n830) );
3867 NR2D1BWP7T U7924 ( .A1(n3629), .A2(n3608), .ZN(n3405) );
3868 ND4DOBWP7T U7925 ( .A1(n766), .A2(n5512), .A3(n767), .A4(n768), .ZN(n760)
);
3869 NR2D1BWP7T U7926 ( .A1(n4377), .A2(n3630), .ZN(n1446) );
3870 NR2D1BWP7T U7927 ( .A1(n5182), .A2(n3654), .ZN(n1281) );
3871 NR2D1BWP7T U7928 ( .A1(n4419), .A2(n3649), .ZN(n1280) );
3872 INR4DOBWP7T U7929 ( .A1(n1760), .B1(n1761), .B2(n563), .B3(n1762), .ZN(
n1759) );
3873 IND3D1BWP7T U7930 ( .A1(n1517), .B1(n1039), .B2(n915), .ZN(n3452) );
3874 NR2D1BWP7T U7931 ( .A1(n5182), .A2(n2615), .ZN(n1123) );
3875 NR2D1BWP7T U7932 ( .A1(n5182), .A2(n3664), .ZN(n1750) );
3876 ND3DOBWP7T U7933 ( .A1(n1613), .A2(n1614), .A3(n1615), .ZN(n1610) );
3877 NR2D1BWP7T U7934 ( .A1(n4994), .A2(n3605), .ZN(n1844) );
3878 NR2D1BWP7T U7935 ( .A1(n3653), .A2(n3605), .ZN(n778) );
3879 IND4DOBWP7T U7936 ( .A1(n3454), .B1(n3455), .B2(n3456), .B3(n3457), .ZN(
3880 n3451) );
3881 IND4DOBWP7T U7937 ( .A1(n868), .B1(n1730), .B2(n1286), .B3(n1287), .ZN(
n4980) );
3882 IND3D1BWP7T U7938 ( .A1(n3507), .B1(n3542), .B2(n3068), .ZN(n1195) );
3883 NR2D1BWP7T U7939 ( .A1(n3592), .A2(n4867), .ZN(n513) );
3884 IND3D1BWP7T U7940 ( .A1(n1694), .B1(n1695), .B2(n1696), .ZN(n1691) );
3885 NR3DOBWP7T U7941 ( .A1(n1618), .A2(n1619), .A3(n1620), .ZN(n1617) );

```

3886 NR2D1BWP7T U7942 ( .A1(n3618), .A2(n3617), .ZN(n1190) );  
3887 NR2D1BWP7T U7943 ( .A1(n3627), .A2(n2615), .ZN(n2261) );  
3888 IND4DOBWP7T U7944 ( .A1(n949), .B1(n1520), .B2(n1521), .B3(n1522), .ZN(  
n1514) );  
3889 NR2D1BWP7T U7945 ( .A1(n3608), .A2(n4406), .ZN(n1220) );  
3890 IND2D1BWP7T U7946 ( .A1(n3462), .B1(n922), .ZN(n3459) );  
3891 NR2D1BWP7T U7947 ( .A1(n4855), .A2(n2615), .ZN(n3495) );  
3892 NR4DOBWP7T U7948 ( .A1(n909), .A2(n910), .A3(n911), .A4(n912), .ZN(n908) )  
;  
3893 IND4DOBWP7T U7949 ( .A1(n951), .B1(n952), .B2(n953), .B3(n954), .ZN(n909)  
);  
3894 IND4DOBWP7T U7950 ( .A1(n926), .B1(n927), .B2(n928), .B3(n929), .ZN(n911)  
);  
3895 IIND4DOBWP7T U7951 ( .A1(n940), .A2(n941), .B1(n942), .B2(n943), .ZN(n910)  
);  
3896 );  
3897 ND2D1BWP7T U7952 ( .A1(n5565), .A2(n5417), .ZN(n608) );  
3898 NR4DOBWP7T U7953 ( .A1(n1749), .A2(n1750), .A3(n1751), .A4(n1752), .ZN(  
n1227) );  
3899 NR2D1BWP7T U7954 ( .A1(n4845), .A2(n3602), .ZN(n1099) );  
3900 NR2D1BWP7T U7955 ( .A1(n4349), .A2(n3617), .ZN(n770) );  
3901 NR2D1BWP7T U7956 ( .A1(n4852), .A2(n3663), .ZN(n1114) );  
3902 NR2D1BWP7T U7957 ( .A1(n3589), .A2(n3694), .ZN(n831) );  
3903 ND2D1BWP7T U7958 ( .A1(n5560), .A2(n5417), .ZN(n3457) );  
3904 IND3D1BWP7T U7959 ( .A1(n1475), .B1(n1476), .B2(n1477), .ZN(n1471) );  
3905 NR4DOBWP7T U7960 ( .A1(n1556), .A2(n1557), .A3(n1558), .A4(n1559), .ZN(  
n1555) );  
3906 ND4DOBWP7T U7961 ( .A1(n1560), .A2(n1561), .A3(n1562), .A4(n1563), .ZN(  
n1559) );  
3907 IND4DOBWP7T U7962 ( .A1(n1589), .B1(n1590), .B2(n1591), .B3(n1592), .ZN(  
n1556) );  
3908 );  
3909 IIND4DOBWP7T U7963 ( .A1(n1579), .A2(n1580), .B1(n1581), .B2(n1582), .ZN(  
n1557) );  
3910 );  
3911 INR3DOBWP7T U7964 ( .A1(n2264), .B1(n2265), .B2(n2266), .ZN(n1382) );  
3912 IND3D1BWP7T U7965 ( .A1(n669), .B1(n670), .B2(n671), .ZN(n666) );  
3913 INVD1BWP7T U7966 ( .I(n1236), .ZN(n5577) );  
3914 IND3D1BWP7T U7967 ( .A1(n2012), .B1(n2070), .B2(n2016), .ZN(n4875) );  
3915 ND2D1BWP7T U7968 ( .A1(n5437), .A2(n5681), .ZN(n944) );  
3916 NR2D1BWP7T U7969 ( .A1(n3596), .A2(n3701), .ZN(n1815) );  
3917 NR2D1BWP7T U7970 ( .A1(n4845), .A2(n3649), .ZN(n777) );  
3918 NR3DOBWP7T U7971 ( .A1(n583), .A2(n584), .A3(n585), .ZN(n575) );  
3919 ND4DOBWP7T U7972 ( .A1(n1451), .A2(n673), .A3(n674), .A4(n1449), .ZN(n386)  
);  
3920 );  
3921 INR4DOBWP7T U7973 ( .A1(n944), .B1(n945), .B2(n772), .B3(n554), .ZN(n943)  
);  
3922 NR4DOBWP7T U7974 ( .A1(n2929), .A2(n1293), .A3(n2829), .A4(n3475), .ZN(  
n5295) );  
3923 NR2D1BWP7T U7975 ( .A1(n4855), .A2(n3628), .ZN(n940) );  
3924 ND2D1BWP7T U7976 ( .A1(n5605), .A2(n5415), .ZN(n866) );  
3925 ND2D1BWP7T U7977 ( .A1(n1990), .A2(n1991), .ZN(n1989) );  
3926 NR4DOBWP7T U7978 ( .A1(n1516), .A2(n1411), .A3(n913), .A4(n1412), .ZN(  
n1990)  
);  
3927 );  
3928 INR4DOBWP7T U7979 ( .A1(n715), .B1(n1441), .B2(n1546), .B3(n1518), .ZN(  
n1991) );  
3929 NR2D1BWP7T U7980 ( .A1(n4452), .A2(n3608), .ZN(n614) );  
3930 NR4DOBWP7T U7981 ( .A1(n470), .A2(n471), .A3(n472), .A4(n473), .ZN(n469) )  
;  
3931 IIND4DOBWP7T U7982 ( .A1(n495), .A2(n496), .B1(n497), .B2(n498), .ZN(n471)  
);  
3932 );

3933 IND4DOBWP7T U7983 ( .A1(n474), .B1(n475), .B2(n476), .B3(n477), .ZN(n473)  
);  
3934 IND4DOBWP7T U7984 ( .A1(n506), .B1(n507), .B2(n508), .B3(n509), .ZN(n470)  
);  
3935 IINR4DOBWP7T U7985 ( .A1(n837), .A2(n838), .B1(n839), .B2(n840), .ZN(n827)  
3936 );  
3937 INR4DOBWP7T U7986 ( .A1(n813), .B1(n814), .B2(n815), .B3(n816), .ZN(n812)  
);  
3938 ND4DOBWP7T U7987 ( .A1(n635), .A2(n817), .A3(n818), .A4(n819), .ZN(n816) )  
;  
3939 INR4DOBWP7T U7988 ( .A1(n844), .B1(n845), .B2(n846), .B3(n847), .ZN(n813)  
);  
3940 IND4DOBWP7T U7989 ( .A1(n820), .B1(n821), .B2(n822), .B3(n823), .ZN(n815)  
);  
3941 INR4DOBWP7T U7990 ( .A1(n510), .B1(n511), .B2(n512), .B3(n513), .ZN(n509)  
);  
3942 ND2D1BWP7T U7991 ( .A1(n514), .A2(n515), .ZN(n511) );  
3943 ND4DOBWP7T U7992 ( .A1(n1286), .A2(n1287), .A3(n1288), .A4(n1289), .ZN(  
n440)  
3944 );  
3945 NR2D1BWP7T U7993 ( .A1(n1290), .A2(n1291), .ZN(n1289) );  
3946 IND4DOBWP7T U7994 ( .A1(n1360), .B1(n1361), .B2(n1362), .B3(n1363), .ZN(  
3947 n1337) );  
3948 NR3DOBWP7T U7995 ( .A1(n1169), .A2(n1365), .A3(n1366), .ZN(n1362) );  
3949 NR4DOBWP7T U7996 ( .A1(n5548), .A2(n1364), .A3(n393), .A4(n1119), .ZN(  
n1363)  
3950 );  
3951 INR3DOBWP7T U7997 ( .A1(n3487), .B1(n3488), .B2(n1519), .ZN(n375) );  
3952 INR4DOBWP7T U7998 ( .A1(n641), .B1(n720), .B2(n824), .B3(n825), .ZN(n823)  
);  
3953 NR3DOBWP7T U7999 ( .A1(n3390), .A2(n3391), .A3(n3392), .ZN(n373) );  
3954 IND3D1BWP7T U8000 ( .A1(n1282), .B1(n1283), .B2(n1284), .ZN(n1279) );  
3955 IINR4DOBWP7T U8001 ( .A1(n724), .A2(n725), .B1(n726), .B2(n727), .ZN(n723)  
3956 );  
3957 INR4DOBWP7T U8002 ( .A1(n635), .B1(n636), .B2(n637), .B3(n638), .ZN(n620)  
);  
3958 IND3D1BWP7T U8003 ( .A1(n639), .B1(n640), .B2(n641), .ZN(n636) );  
3959 ND4DOBWP7T U8004 ( .A1(n619), .A2(n620), .A3(n621), .A4(n622), .ZN(n590) )  
;  
3960 NR4DOBWP7T U8005 ( .A1(n642), .A2(n643), .A3(n644), .A4(n645), .ZN(n619) )  
;  
3961 NR4DOBWP7T U8006 ( .A1(n629), .A2(n630), .A3(n631), .A4(n632), .ZN(n621) )  
;  
3962 NR4DOBWP7T U8007 ( .A1(n623), .A2(n624), .A3(n625), .A4(n626), .ZN(n622) )  
;  
3963 IND4DOBWP7T U8008 ( .A1(n1183), .B1(n616), .B2(n1184), .B3(n1185), .ZN(  
n1181) );  
3964 ND4DOBWP7T U8009 ( .A1(n394), .A2(n1350), .A3(n1351), .A4(n1352), .ZN(  
n1338)  
3965 );  
3966 NR3DOBWP7T U8010 ( .A1(n1358), .A2(n831), .A3(n1359), .ZN(n1351) );  
3967 NR4DOBWP7T U8011 ( .A1(n1353), .A2(n1354), .A3(n1355), .A4(n1356), .ZN(  
n1352) );  
3968 ND2D1BWP7T U8012 ( .A1(n1357), .A2(n395), .ZN(n1354) );  
3969 NR3DOBWP7T U8013 ( .A1(n1545), .A2(n1546), .A3(n1547), .ZN(n1544) );  
3970 IND3D1BWP7T U8014 ( .A1(n1548), .B1(n1549), .B2(n1550), .ZN(n1545) );  
3971 INR3DOBWP7T U8015 ( .A1(n728), .B1(n729), .B2(n730), .ZN(n722) );  
3972 NR4DOBWP7T U8016 ( .A1(n955), .A2(n956), .A3(n957), .A4(n958), .ZN(n954) )  
;

3973 INVD1BWP7T U8017 ( .I(n1860), .ZN(n5496) );  
3974 NR3DOBWP7T U8018 ( .A1(n5614), .A2(n482), .A3(n483), .ZN(n476) );  
3975 IND4DOBWP7T U8019 ( .A1(n963), .B1(n1367), .B2(n1368), .B3(n1369), .ZN(n1336) );  
3976 INR3DOBWP7T U8020 ( .A1(n1375), .B1(n1376), .B2(n1165), .ZN(n1368) );  
3977 INR4DOBWP7T U8021 ( .A1(n1370), .B1(n1371), .B2(n1372), .B3(n1205), .ZN(n1369) );  
3978 IND2D1BWP7T U8022 ( .A1(n1373), .B1(n1374), .ZN(n1371) );  
3979 NR3DOBWP7T U8023 ( .A1(n948), .A2(n949), .A3(n950), .ZN(n942) );  
3981 ND4DOBWP7T U8024 ( .A1(n1818), .A2(n1819), .A3(n1820), .A4(n1821), .ZN(n1800) );  
3982 NR4DOBWP7T U8025 ( .A1(n1832), .A2(n1833), .A3(n1834), .A4(n1835), .ZN(n1818) );  
3983 NR4DOBWP7T U8026 ( .A1(n1826), .A2(n1827), .A3(n1021), .A4(n1828), .ZN(n1820) );  
3984 NR4DOBWP7T U8027 ( .A1(n1319), .A2(n1829), .A3(n1830), .A4(n1831), .ZN(n1819) );  
3985 IND3D1BWP7T U8028 ( .A1(n633), .B1(n515), .B2(n634), .ZN(n629) );  
3986 NR3DOBWP7T U8029 ( .A1(n503), .A2(n504), .A3(n505), .ZN(n497) );  
3987 IND4DOBWP7T U8030 ( .A1(n1809), .B1(n1078), .B2(n1810), .B3(n1811), .ZN(n1801) );  
3988 NR3DOBWP7T U8031 ( .A1(n1815), .A2(n1816), .A3(n1817), .ZN(n1810) );  
3990 NR4DOBWP7T U8032 ( .A1(n1812), .A2(n1220), .A3(n1813), .A4(n1814), .ZN(n1811) );  
3991 IND2D1BWP7T U8033 ( .A1(n646), .B1(n647), .ZN(n642) );  
3992 INR4DOBWP7T U8034 ( .A1(n1593), .B1(n1594), .B2(n1595), .B3(n1596), .ZN(n1592) );  
3993 ND2D1BWP7T U8035 ( .A1(n5634), .A2(n5445), .ZN(n1806) );  
3995 ND4DOBWP7T U8036 ( .A1(n1522), .A2(n1996), .A3(n1997), .A4(n1998), .ZN(n1986) );  
3996 NR4DOBWP7T U8037 ( .A1(n831), .A2(n718), .A3(n1359), .A4(n496), .ZN(n1998) );  
3997 NR3DOBWP7T U8038 ( .A1(n1047), .A2(n719), .A3(n1117), .ZN(n1997) );  
3999 IND4DOBWP7T U8039 ( .A1(n1169), .B1(n1170), .B2(n1171), .B3(n1172), .ZN(n1160) );  
4000 NR4DOBWP7T U8040 ( .A1(n1173), .A2(n1174), .A3(n1175), .A4(n1176), .ZN(n1172) );  
4002 IND4DOBWP7T U8041 ( .A1(n1080), .B1(n640), .B2(n1163), .B3(n1164), .ZN(n1162) );  
4003 IIND4DOBWP7T U8042 ( .A1(n1165), .A2(n1166), .B1(n1167), .B2(n1168), .ZN(n1161) );  
4004 NR3DOBWP7T U8043 ( .A1(n962), .A2(n963), .A3(n964), .ZN(n953) );  
4006 IND4DOBWP7T U8044 ( .A1(n991), .B1(n1806), .B2(n1807), .B3(n1808), .ZN(n1802) );  
4007 IND4DOBWP7T U8045 ( .A1(n422), .B1(n423), .B2(n424), .B3(n425), .ZN(n415) );  
4008 NR2D1BWP7T U8046 ( .A1(n426), .A2(n427), .ZN(n425) );  
4009 IND3D1BWP7T U8047 ( .A1(n419), .B1(n420), .B2(n421), .ZN(n416) );  
4010 NR3DOBWP7T U8048 ( .A1(n676), .A2(n677), .A3(n678), .ZN(n675) );  
4011 ND2D1BWP7T U8049 ( .A1(n5768), .A2(n5135), .ZN(n5046) );  
4012 IIND4DOBWP7T U8050 ( .A1(n1044), .A2(n1098), .B1(n5059), .B2(n5060), .ZN(n1865) );  
4013 A0I21DOBWP7T U8051 ( .A1(n5555), .A2(n5432), .B(n1045), .ZN(n5059) );  
4015 A0I222DOBWP7T U8052 ( .A1(n5443), .A2(n5689), .B1(n5489), .B2(n5418), .C1(n5436), .C2(n5683), .ZN(n5060) );  
4016 INVD1BWP7T U8053 ( .I(n4243), .ZN(n5699) );  
4018 ND3DOBWP7T U8054 ( .A1(n4336), .A2(n4337), .A3(n4338), .ZN(n689) );  
4019 NR3DOBWP7T U8055 ( .A1(n3929), .A2(n3861), .A3(n4004), .ZN(n4336) );  
4020 NR4DOBWP7T U8056 ( .A1(n3928), .A2(n3803), .A3(n439), .A4(n4034), .ZN(



```

n4337)
4021     );
4022 INR4DOBWP7T U8057 ( .A1(n787), .B1(n4339), .B2(n1111), .B3(n4340), .ZN(
n4338) );
4023 IIND4DOBWP7T U8058 ( .A1(n754), .A2(n1945), .B1(n687), .B2(n4141), .ZN(
n3383) );
4024 INR4DOBWP7T U8059 ( .A1(n399), .B1(n1540), .B2(n743), .B3(n1424), .ZN(
n4141)
4025     );
4026 ND3DOBWP7T U8060 ( .A1(n4315), .A2(n4316), .A3(n4317), .ZN(n1425) );
4027 INR4DOBWP7T U8061 ( .A1(n4318), .B1(n3830), .B2(n3890), .B3(n4033), .ZN(
4028     n4317) );
4029 AOI211D1BWP7T U8062 ( .A1(n5595), .A2(n5748), .B(n4321), .C(n749), .ZN(
n4316) );
4030 NR3DOBWP7T U8063 ( .A1(n689), .A2(n1122), .A3(n789), .ZN(n4315) );
4031 IIND4DOBWP7T U8064 ( .A1(n3902), .A2(n3987), .B1(n4341), .B2(n3863), .ZN(
4032     n4339) );
4033 OAI21DOBWP7T U8065 ( .A1(n5477), .A2(n5595), .B(n5750), .ZN(n4341) );
4034 AOI222DOBWP7T U8066 ( .A1(n5564), .A2(n5704), .B1(n5412), .B2(n5611), .C1(
4035     n5506), .C2(n5706), .ZN(n1757) );
4036 ND4DOBWP7T U8067 ( .A1(n4147), .A2(n4148), .A3(n4149), .A4(n4150), .ZN(
n388)
4037     );
4038 NR4DOBWP7T U8068 ( .A1(n3959), .A2(n3946), .A3(n3869), .A4(n3885), .ZN(
n4148) );
4039 NR4DOBWP7T U8069 ( .A1(n4023), .A2(n3886), .A3(n4022), .A4(n3791), .ZN(
n4147) );
4040 NR4DOBWP7T U8070 ( .A1(n4210), .A2(n4211), .A3(n3832), .A4(n4212), .ZN(
n4149) );
4041 INR2D1BWP7T U8071 ( .A1(n4151), .B1(n4152), .ZN(n4150) );
4042 IND4DOBWP7T U8072 ( .A1(n4153), .B1(n653), .B2(n1050), .B3(n4154), .ZN(
n4152) );
4043 INR4DOBWP7T U8073 ( .A1(n4201), .B1(n3939), .B2(n4044), .B3(n3951), .ZN(
4044     n4151) );
4045 NR4DOBWP7T U8074 ( .A1(n4001), .A2(n4051), .A3(n3986), .A4(n3821), .ZN(
n4154) );
4046 OAI211D1BWP7T U8075 ( .A1(n4161), .A2(n4072), .B(n1757), .C(n4203), .ZN(
4047     n4044) );
4048 AOI22DOBWP7T U8076 ( .A1(n5504), .A2(n4204), .B1(n5616), .B2(n5412), .ZN(
4049     n4203) );
4050 ND2D1BWP7T U8077 ( .A1(n4087), .A2(n4069), .ZN(n4204) );
4051 ND2D1BWP7T U8078 ( .A1(n5767), .A2(n4695), .ZN(n4290) );
4052 INR4DOBWP7T U8079 ( .A1(n3818), .B1(n3819), .B2(n3820), .B3(n3821), .ZN(
4053     n3811) );
4054 IND4DOBWP7T U8080 ( .A1(n879), .B1(n3786), .B2(n3787), .B3(n3788), .ZN(
n1672) );
4055 NR3DOBWP7T U8081 ( .A1(n3795), .A2(n3796), .A3(n3797), .ZN(n3787) );
4056 NR4DOBWP7T U8082 ( .A1(n3789), .A2(n3790), .A3(n3791), .A4(n3792), .ZN(
n3788) );
4057 IND2D1BWP7T U8083 ( .A1(n3793), .B1(n3794), .ZN(n3789) );
4058 ND2D1BWP7T U8084 ( .A1(n4816), .A2(n4429), .ZN(n4304) );
4059 OA221DOBWP7T U8085 ( .A1(n4079), .A2(n4143), .B1(n3602), .B2(n4216), .C(
4060     n4267), .Z(n3818) );
4061 AOI222DOBWP7T U8086 ( .A1(n5720), .A2(n5582), .B1(n5734), .B2(n5424), .C1(
4062     n5731), .C2(n5443), .ZN(n4267) );
4063 ND2D1BWP7T U8087 ( .A1(n3798), .A2(n3799), .ZN(n879) );
4064 NR4DOBWP7T U8088 ( .A1(n3800), .A2(n3801), .A3(n3802), .A4(n3803), .ZN(
n3799) );
4065 INR4DOBWP7T U8089 ( .A1(n3811), .B1(n3812), .B2(n3813), .B3(n3814), .ZN(

```

4066           n3798) );  
 4067 IIND4DOBWP7T U8090 ( .A1(n3805), .A2(n3806), .B1(n3807), .B2(n3808), .ZN(  
 4068           n3800) );  
 4069 OAI221DOBWP7T U8091 ( .A1(n3631), .A2(n4852), .B1(n3649), .B2(n4855), .C(  
 4070           n5144), .ZN(n3105) );  
 4071 AOI222DOBWP7T U8092 ( .A1(n5434), .A2(n5468), .B1(n5437), .B2(n5685), .C1(  
 4072           n5428), .C2(n5683), .ZN(n5144) );  
 4073 IINR4DOBWP7T U8093 ( .A1(n5142), .A2(n5143), .B1(n3105), .B2(n719), .ZN(  
 4074           n1200) );  
 4075 NR3DOBWP7T U8094 ( .A1(n3010), .A2(n3038), .A3(n3047), .ZN(n5142) );  
 4076 NR4DOBWP7T U8095 ( .A1(n3564), .A2(n5145), .A3(n3546), .A4(n3549), .ZN(  
           n5143) );  
 4077 ND2D1BWP7T U8096 ( .A1(n3566), .A2(n1024), .ZN(n5145) );  
 4078 AOI222DOBWP7T U8097 ( .A1(n5523), .A2(n5751), .B1(n5747), .B2(n5558), .C1(  
 4079           n5528), .C2(n5707), .ZN(n3999) );  
 4080 OAI221DOBWP7T U8098 ( .A1(n3597), .A2(n4171), .B1(n4161), .B2(n4197), .C(  
 4081           n4971), .ZN(n4184) );  
 4082 AOI22DOBWP7T U8099 ( .A1(n5702), .A2(n5620), .B1(n5521), .B2(n5411), .ZN(  
 4083           n4971) );  
 4084 ND2D1BWP7T U8100 ( .A1(n4689), .A2(n5763), .ZN(n4213) );  
 4085 ND2D1BWP7T U8101 ( .A1(n4689), .A2(n4822), .ZN(n4309) );  
 4086 ND2D1BWP7T U8102 ( .A1(n5770), .A2(n4695), .ZN(n4182) );  
 4087 AN4D1BWP7T U8103 ( .A1(n4165), .A2(n4166), .A3(n4167), .A4(n4168), .Z(  
           n1050)  
 4088           );  
 4089 NR4DOBWP7T U8104 ( .A1(n4169), .A2(n3804), .A3(n4021), .A4(n1764), .ZN(  
           n4168) );  
 4090 INR4DOBWP7T U8105 ( .A1(n3834), .B1(n4174), .B2(n4032), .B3(n3947), .ZN(  
 4091           n4167) );  
 4092 NR4DOBWP7T U8106 ( .A1(n4176), .A2(n4177), .A3(n3940), .A4(n4178), .ZN(  
           n4166) );  
 4093 ND4DOBWP7T U8107 ( .A1(n1367), .A2(n1026), .A3(n5115), .A4(n5116), .ZN(  
           n3512) );  
 4094 NR3DOBWP7T U8108 ( .A1(n956), .A2(n958), .A3(n1406), .ZN(n5115) );  
 4095 NR3DOBWP7T U8109 ( .A1(n5117), .A2(n1323), .A3(n1763), .ZN(n5116) );  
 4096 OAI221DOBWP7T U8110 ( .A1(n5012), .A2(n2615), .B1(n3655), .B2(n4868), .C(  
 4097           n1407), .ZN(n5117) );  
 4098 ND2D1BWP7T U8111 ( .A1(n5763), .A2(n5140), .ZN(n4867) );  
 4099 AOI222DOBWP7T U8112 ( .A1(n5439), .A2(n5640), .B1(n5441), .B2(n5486), .C1(  
 4100           n5421), .C2(n5569), .ZN(n1629) );  
 4101 ND2D1BWP7T U8113 ( .A1(n3774), .A2(n5765), .ZN(n3626) );  
 4102 ND2D1BWP7T U8114 ( .A1(n5770), .A2(n5135), .ZN(n4846) );  
 4103 ND2D1BWP7T U8115 ( .A1(n4816), .A2(n5765), .ZN(n4256) );  
 4104 ND2D1BWP7T U8116 ( .A1(n4831), .A2(n5135), .ZN(n4853) );  
 4105 OAI211D1BWP7T U8117 ( .A1(n3694), .A2(n4860), .B(n5102), .C(n5103), .ZN(  
 4106           n1324) );  
 4107 AOI211D1BWP7T U8118 ( .A1(n5433), .A2(n5534), .B(n5104), .C(n5105), .ZN(  
 4108           n5103) );  
 4109 AOI22DOBWP7T U8119 ( .A1(n5488), .A2(n5405), .B1(n5535), .B2(n5426), .ZN(  
 4110           n5102) );  
 4111 AOI21DOBWP7T U8120 ( .A1(n4860), .A2(n4862), .B(n5416), .ZN(n5105) );  
 4112 IND4DOBWP7T U8121 ( .A1(n1324), .B1(n5095), .B2(n5096), .B3(n5097), .ZN(  
 4113           n1864) );  
 4114 AOI22DOBWP7T U8122 ( .A1(n5434), .A2(n5471), .B1(n5689), .B2(n5429), .ZN(  
 4115           n5095) );  
 4116 AOI221DOBWP7T U8123 ( .A1(n5535), .A2(n5422), .B1(n5435), .B2(n5489), .C(  
 4117           n5101), .ZN(n5096) );  
 4118 NR4DOBWP7T U8124 ( .A1(n5098), .A2(n5099), .A3(n1653), .A4(n1042), .ZN(  
           n5097) );

4119 OAI221DOBWP7T U8125 ( .A1(n3608), .A2(n4426), .B1(n3680), .B2(n4422), .C(  
4120 n5333), .ZN(n2706) );  
4121 AOI221DOBWP7T U8126 ( .A1(n5442), .A2(n5455), .B1(n5604), .B2(n5421), .C(  
4122 n1732), .ZN(n5333) );  
4123 NR4DOBWP7T U8127 ( .A1(n965), .A2(n966), .A3(n967), .A4(n968), .ZN(n907) )  
;  
4124 IND4DOBWP7T U8128 ( .A1(n1141), .B1(n1142), .B2(n1143), .B3(n1144), .ZN(  
n965) );  
4125 ND4DOBWP7T U8129 ( .A1(n398), .A2(n1126), .A3(n1127), .A4(n1128), .ZN(n966  
)  
4126 );  
4127 ND4DOBWP7T U8130 ( .A1(n1105), .A2(n410), .A3(n1106), .A4(n1107), .ZN(n967  
)  
4128 );  
4129 ND2D1BWP7T U8131 ( .A1(n4807), .A2(n5339), .ZN(n4509) );  
4130 ND3DOBWP7T U8132 ( .A1(n2687), .A2(n2688), .A3(n2689), .ZN(n1089) );  
4131 NR4DOBWP7T U8133 ( .A1(n2690), .A2(n2691), .A3(n2692), .A4(n2693), .ZN(  
n2689) );  
4132 NR4DOBWP7T U8134 ( .A1(n2700), .A2(n2701), .A3(n2702), .A4(n2703), .ZN(  
n2688) );  
4133 NR4DOBWP7T U8135 ( .A1(n2704), .A2(n2705), .A3(n2706), .A4(n2707), .ZN(  
n2687) );  
4134 ND2D1BWP7T U8136 ( .A1(n5140), .A2(n4822), .ZN(n3726) );  
4135 ND2D1BWP7T U8137 ( .A1(n5140), .A2(n4831), .ZN(n3681) );  
4136 ND2D1BWP7T U8138 ( .A1(n5140), .A2(n5765), .ZN(n3686) );  
4137 ND2D1BWP7T U8139 ( .A1(n5340), .A2(n4762), .ZN(n4487) );  
4138 OAI221DOBWP7T U8140 ( .A1(n3600), .A2(n4416), .B1(n3672), .B2(n4422), .C(  
4139 n4502), .ZN(n2774) );  
4140 AOI221DOBWP7T U8141 ( .A1(n5626), .A2(n5430), .B1(n5581), .B2(n5767), .C(  
4141 n4503), .ZN(n4502) );  
4142 AOI21DOBWP7T U8142 ( .A1(n4408), .A2(n4426), .B(n3607), .ZN(n4503) );  
4143 IND4DOBWP7T U8143 ( .A1(n1753), .B1(n854), .B2(n4401), .B3(n4402), .ZN(  
n1981) );  
4144 NR4DOBWP7T U8144 ( .A1(n4403), .A2(n1735), .A3(n1220), .A4(n902), .ZN(  
n4402)  
4145 );  
4146 NR3DOBWP7T U8145 ( .A1(n1630), .A2(n563), .A3(n456), .ZN(n4401) );  
4147 ND2D1BWP7T U8146 ( .A1(n5768), .A2(n5339), .ZN(n4408) );  
4148 AN3D1BWP7T U8147 ( .A1(n4434), .A2(n4435), .A3(n4436), .Z(n1787) );  
4149 NR4DOBWP7T U8148 ( .A1(n4437), .A2(n4438), .A3(n2598), .A4(n606), .ZN(  
n4436)  
4150 );  
4151 NR4DOBWP7T U8149 ( .A1(n460), .A2(n4445), .A3(n2792), .A4(n534), .ZN(n4435  
)  
4152 );  
4153 NR4DOBWP7T U8150 ( .A1(n4492), .A2(n1312), .A3(n1737), .A4(n1245), .ZN(  
n4434) );  
4154 ND2D1BWP7T U8151 ( .A1(n4874), .A2(n4807), .ZN(n3682) );  
4155 ND2D1BWP7T U8152 ( .A1(n4695), .A2(n5765), .ZN(n4308) );  
4156 ND2D1BWP7T U8153 ( .A1(n4838), .A2(n5135), .ZN(n5013) );  
4157 ND2D1BWP7T U8154 ( .A1(n5770), .A2(n4702), .ZN(n4115) );  
4158 ND2D1BWP7T U8155 ( .A1(n5339), .A2(n5765), .ZN(n4420) );  
4159 NR4DOBWP7T U8156 ( .A1(n3219), .A2(n1455), .A3(n662), .A4(n1068), .ZN(  
n3193)  
4160 );  
4161 NR4DOBWP7T U8157 ( .A1(n3239), .A2(n3240), .A3(n3241), .A4(n3242), .ZN(  
n3220) );  
4162 NR4DOBWP7T U8158 ( .A1(n1912), .A2(n1913), .A3(n1914), .A4(n1915), .ZN(  
n1796) );

4163 IIND4DOBWP7T U8159 ( .A1(n1920), .A2(n1921), .B1(n1922), .B2(n1923), .ZN(  
4164 n1914) );  
4165 IIND4DOBWP7T U8160 ( .A1(n1916), .A2(n1917), .B1(n1918), .B2(n1919), .ZN(  
4166 n1915) );  
4167 IIND4DOBWP7T U8161 ( .A1(n1924), .A2(n1925), .B1(n1926), .B2(n1927), .ZN(  
4168 n1913) );  
4169 ND4DOBWP7T U8162 ( .A1(n3220), .A2(n3221), .A3(n3222), .A4(n3223), .ZN(  
n1068) );  
4170 NR4DOBWP7T U8163 ( .A1(n3229), .A2(n3230), .A3(n3231), .A4(n3232), .ZN(  
n3222) );  
4171 NR4DOBWP7T U8164 ( .A1(n3224), .A2(n3225), .A3(n3226), .A4(n3227), .ZN(  
n3223) );  
4172 NR4DOBWP7T U8165 ( .A1(n3233), .A2(n3234), .A3(n3235), .A4(n3236), .ZN(  
n3221) );  
4173 OAI211D1BWP7T U8166 ( .A1(n3701), .A2(n4111), .B(n4112), .C(n4113), .ZN(  
4174 n3819) );  
4175 AOI22DOBWP7T U8167 ( .A1(n5704), .A2(n5504), .B1(n5520), .B2(n5747), .ZN(  
4176 n4112) );  
4177 AOI222DOBWP7T U8168 ( .A1(n5717), .A2(n5618), .B1(n5582), .B2(n4114), .C1(  
4178 n5610), .C2(n5411), .ZN(n4113) );  
4179 ND2D1BWP7T U8169 ( .A1(n4069), .A2(n4115), .ZN(n4114) );  
4180 ND4DOBWP7T U8170 ( .A1(n3193), .A2(n3194), .A3(n3195), .A4(n3196), .ZN(  
n378)  
4181 );  
4182 NR4DOBWP7T U8171 ( .A1(n3205), .A2(n3206), .A3(n3207), .A4(n3208), .ZN(  
n3195) );  
4183 INR4DOBWP7T U8172 ( .A1(n3197), .B1(n3198), .B2(n3199), .B3(n3200), .ZN(  
4184 n3196) );  
4185 NR4DOBWP7T U8173 ( .A1(n3212), .A2(n3213), .A3(n3214), .A4(n3215), .ZN(  
n3194) );  
4186 INV1BWP7T U8174 ( .I(n5172), .ZN(n5486) );  
4187 ND2D1BWP7T U8175 ( .A1(n5140), .A2(n5764), .ZN(n4864) );  
4188 ND2D1BWP7T U8176 ( .A1(n4816), .A2(n5771), .ZN(n4100) );  
4189 ND2D1BWP7T U8177 ( .A1(n5763), .A2(n5340), .ZN(n4426) );  
4190 ND2D1BWP7T U8178 ( .A1(n5274), .A2(n5765), .ZN(n4522) );  
4191 ND4DOBWP7T U8179 ( .A1(n2527), .A2(n2528), .A3(n2529), .A4(n2530), .ZN(  
n1092) );  
4192 NR4DOBWP7T U8180 ( .A1(n2537), .A2(n2538), .A3(n2539), .A4(n2540), .ZN(  
n2529) );  
4193 NR4DOBWP7T U8181 ( .A1(n2531), .A2(n2532), .A3(n485), .A4(n2533), .ZN(  
n2530)  
4194 );  
4195 INR4DOBWP7T U8182 ( .A1(n2549), .B1(n2550), .B2(n2551), .B3(n2552), .ZN(  
4196 n2527) );  
4197 OAI211D1BWP7T U8183 ( .A1(n3592), .A2(n4483), .B(n4484), .C(n4485), .ZN(  
4198 n2546) );  
4199 AOI221DOBWP7T U8184 ( .A1(n5581), .A2(n5763), .B1(n4425), .B2(n5435), .C(  
4200 n4486), .ZN(n4485) );  
4201 AOI22DOBWP7T U8185 ( .A1(n5637), .A2(n5437), .B1(n5659), .B2(n5425), .ZN(  
4202 n4484) );  
4203 OAI22DOBWP7T U8186 ( .A1(n5444), .A2(n4470), .B1(n3672), .B2(n4487), .ZN(  
4204 n4486) );  
4205 ND2D1BWP7T U8187 ( .A1(n4838), .A2(n5289), .ZN(n4983) );  
4206 ND2D1BWP7T U8188 ( .A1(n5763), .A2(n5135), .ZN(n5012) );  
4207 OAI221DOBWP7T U8189 ( .A1(n3630), .A2(n4142), .B1(n3655), .B2(n4217), .C(  
4208 n4781), .ZN(n2474) );  
4209 AOI221DOBWP7T U8190 ( .A1(n5735), .A2(n5420), .B1(n5743), .B2(n5428), .C(  
4210 n490), .ZN(n4781) );  
4211 ND2D1BWP7T U8191 ( .A1(n4689), .A2(n4706), .ZN(n4075) );

4212 IND4DOBWP7T U8192 ( .A1(n2460), .B1(n2461), .B2(n2462), .B3(n2463), .ZN(  
4213 n1070) );  
4214 NR4DOBWP7T U8193 ( .A1(n2464), .A2(n2465), .A3(n2466), .A4(n2467), .ZN(  
n2463) );  
4215 NR2D1BWP7T U8194 ( .A1(n2476), .A2(n2477), .ZN(n2461) );  
4216 NR4DOBWP7T U8195 ( .A1(n2472), .A2(n2473), .A3(n2474), .A4(n2475), .ZN(  
n2462) );  
4217 NR4DOBWP7T U8196 ( .A1(n4042), .A2(n4043), .A3(n4044), .A4(n4045), .ZN(  
n4028) );  
4218 NR4DOBWP7T U8197 ( .A1(n2418), .A2(n2419), .A3(n2420), .A4(n2421), .ZN(  
n2392) );  
4219 IND3D1BWP7T U8198 ( .A1(n1070), .B1(n658), .B2(n1456), .ZN(n2418) );  
4220 ND4DOBWP7T U8199 ( .A1(n4028), .A2(n4029), .A3(n4030), .A4(n4031), .ZN(  
n449)  
4221 );  
4222 NR4DOBWP7T U8200 ( .A1(n4038), .A2(n4039), .A3(n4040), .A4(n4041), .ZN(  
n4029) );  
4223 NR4DOBWP7T U8201 ( .A1(n1424), .A2(n1764), .A3(n4032), .A4(n4033), .ZN(  
n4031) );  
4224 NR4DOBWP7T U8202 ( .A1(n4034), .A2(n4035), .A3(n4036), .A4(n4037), .ZN(  
n4030) );  
4225 ND2D1BWP7T U8203 ( .A1(n4803), .A2(n5765), .ZN(n4366) );  
4226 ND4DOBWP7T U8204 ( .A1(n4012), .A2(n4013), .A3(n4014), .A4(n4015), .ZN(  
n1297) );  
4227 NR3DOBWP7T U8205 ( .A1(n4024), .A2(n4025), .A3(n4026), .ZN(n4014) );  
4228 INR4DOBWP7T U8206 ( .A1(n4016), .B1(n4017), .B2(n4018), .B3(n4019), .ZN(  
4229 n4015) );  
4230 NR2D1BWP7T U8207 ( .A1(n4027), .A2(n449), .ZN(n4012) );  
4231 OAI221DOBWP7T U8208 ( .A1(n3654), .A2(n3686), .B1(n3694), .B2(n3633), .C(  
4232 n3760), .ZN(n2149) );  
4233 AOI222DOBWP7T U8209 ( .A1(n5655), .A2(n5425), .B1(n5640), .B2(n5430), .C1(  
4234 n5654), .C2(n5431), .ZN(n3760) );  
4235 ND2D1BWP7T U8210 ( .A1(n5770), .A2(n5340), .ZN(n4414) );  
4236 ND2D1BWP7T U8211 ( .A1(n4874), .A2(n5764), .ZN(n3609) );  
4237 AOI222DOBWP7T U8212 ( .A1(n5427), .A2(n5735), .B1(n5438), .B2(n5728), .C1(  
4238 n5436), .C2(n5742), .ZN(n1233) );  
4239 AN3D1BWP7T U8213 ( .A1(n2422), .A2(n2423), .A3(n2424), .Z(n1456) );  
4240 NR4DOBWP7T U8214 ( .A1(n2436), .A2(n2437), .A3(n2438), .A4(n2439), .ZN(  
n2423) );  
4241 NR4DOBWP7T U8215 ( .A1(n2425), .A2(n2426), .A3(n2427), .A4(n2428), .ZN(  
n2424) );  
4242 NR4DOBWP7T U8216 ( .A1(n2440), .A2(n2441), .A3(n2442), .A4(n2443), .ZN(  
n2422) );  
4243 OAI221DOBWP7T U8217 ( .A1(n3600), .A2(n3642), .B1(n3649), .B2(n3610), .C(  
4244 n3766), .ZN(n2193) );  
4245 AOI222DOBWP7T U8218 ( .A1(n5524), .A2(n5442), .B1(n5487), .B2(n5417), .ZN(  
4246 n3766) );  
4247 INV1D1BWP7T U8219 ( .I(n3678), .ZN(n5487) );  
4248 ND2D1BWP7T U8220 ( .A1(n4838), .A2(n5339), .ZN(n4415) );  
4249 ND2D1BWP7T U8221 ( .A1(n4807), .A2(n5135), .ZN(n4868) );  
4250 INV1D1BWP7T U8222 ( .I(n3659), .ZN(n5421) );  
4251 NR4DOBWP7T U8223 ( .A1(n3124), .A2(n3187), .A3(n3372), .A4(n3313), .ZN(  
n4620) );  
4252 ND4DOBWP7T U8224 ( .A1(n4613), .A2(n4614), .A3(n4615), .A4(n4616), .ZN(  
n1785) );  
4253 NR4DOBWP7T U8225 ( .A1(n3361), .A2(n3373), .A3(n3155), .A4(n3138), .ZN(  
n4615) );  
4254 NR4DOBWP7T U8226 ( .A1(n3319), .A2(n4617), .A3(n3305), .A4(n3359), .ZN(  
n4616) );

4255 NR4DOBWP7T U8227 ( .A1(n3292), .A2(n3191), .A3(n3300), .A4(n1916), .ZN(
n4613) );
4256 ND4DOBWP7T U8228 ( .A1(n4619), .A2(n4620), .A3(n4621), .A4(n4622), .ZN(
n444)
);
4257
4258 NR4DOBWP7T U8229 ( .A1(n3201), .A2(n3259), .A3(n3258), .A4(n3340), .ZN(
n4622) );
4259 NR4DOBWP7T U8230 ( .A1(n3338), .A2(n3378), .A3(n3152), .A4(n3142), .ZN(
n4621) );
4260 NR3DOBWP7T U8231 ( .A1(n1882), .A2(n3239), .A3(n3285), .ZN(n4619) );
4261 INR4DOBWP7T U8232 ( .A1(n3289), .B1(n444), .B2(n4618), .B3(n3241), .ZN(
n4614) );
4262 NR2D1BWP7T U8233 ( .A1(n4308), .A2(n4588), .ZN(n1153) );
4263 A0221DOBWP7T U8234 ( .A1(n5588), .A2(n5415), .B1(n5621), .B2(n5701), .C(
n1153), .Z(n3372) );
4264
4265 AOI222DOBWP7T U8235 ( .A1(n5620), .A2(n5712), .B1(n5749), .B2(n5493), .C1(
n5506), .C2(n5697), .ZN(n652) );
4266
4267 INVD1BWP7T U8236 ( .I(n4082), .ZN(n5697) );
4268 ND4DOBWP7T U8237 ( .A1(n1120), .A2(n751), .A3(n4121), .A4(n4122), .ZN(
n3417)
);
4269
4270 NR3DOBWP7T U8238 ( .A1(n747), .A2(n1423), .A3(n746), .ZN(n4121) );
4271 IINR4DOBWP7T U8239 ( .A1(n1051), .A2(n1103), .B1(n387), .B2(n1426), .ZN(
n4122) );
4272
4273 IND4DOBWP7T U8240 ( .A1(n1055), .B1(n4118), .B2(n4119), .B3(n4120), .ZN(
n1946) );
4274
4275 AOI221DOBWP7T U8241 ( .A1(n5716), .A2(n5543), .B1(n5698), .B2(n5564), .C(
n3417), .ZN(n4120) );
4276
4277 ND2D1BWP7T U8242 ( .A1(n4803), .A2(n5767), .ZN(n4350) );
4278 AOI222DOBWP7T U8243 ( .A1(n5415), .A2(n5569), .B1(n5419), .B2(n5659), .C1(
n5429), .C2(n5674), .ZN(n893) );
4279
4280 ND2D1BWP7T U8244 ( .A1(n4702), .A2(n4703), .ZN(n4088) );
4281 INVD1BWP7T U8245 ( .I(n5033), .ZN(n5489) );
4282 ND2D1BWP7T U8246 ( .A1(n4689), .A2(n5765), .ZN(n4069) );
4283 ND2D1BWP7T U8247 ( .A1(n5771), .A2(n4702), .ZN(n4074) );
4284 AOI211D1BWP7T U8248 ( .A1(n5750), .A2(n5473), .B(n3949), .C(n3903), .ZN(
n4187) );
4285
4286 AN4D1BWP7T U8249 ( .A1(n4187), .A2(n4188), .A3(n4189), .A4(n4190), .Z(n653
)
);
4287
4288 NR4DOBWP7T U8250 ( .A1(n3888), .A2(n4018), .A3(n3864), .A4(n3927), .ZN(
n4190) );
4289 NR4DOBWP7T U8251 ( .A1(n3889), .A2(n3962), .A3(n3972), .A4(n3973), .ZN(
n4189) );
4290 AOI211D1BWP7T U8252 ( .A1(n5521), .A2(n5749), .B(n4194), .C(n4195), .ZN(
n4188) );
4291
4292 ND2D1BWP7T U8253 ( .A1(n4816), .A2(n5767), .ZN(n4101) );
4293 A0221DOBWP7T U8254 ( .A1(n5680), .A2(n5431), .B1(n5418), .B2(n5519), .C(
n1595), .Z(n1526) );
4294
4295 ND2D1BWP7T U8255 ( .A1(n4822), .A2(n5135), .ZN(n4862) );
4296 ND2D1BWP7T U8256 ( .A1(n4689), .A2(n4838), .ZN(n4232) );
4297 ND2D1BWP7T U8257 ( .A1(n4695), .A2(n4429), .ZN(n4170) );
4298 OAI221DOBWP7T U8258 ( .A1(n5423), .A2(n4522), .B1(n3649), .B2(n4505), .C(
n4523), .ZN(n2553) );
4299
4300 AOI22DOBWP7T U8259 ( .A1(n5515), .A2(n5751), .B1(n5589), .B2(n5415), .ZN(
n4523) );
4301
4302 INVD1BWP7T U8260 ( .I(n4562), .ZN(n5515) );
4303 ND2D1BWP7T U8261 ( .A1(n5767), .A2(n5340), .ZN(n4505) );
4304 ND2D1BWP7T U8262 ( .A1(n4874), .A2(n4822), .ZN(n3616) );

4305 ND2D1BWP7T U8263 ( .A1(n4803), .A2(n5771), .ZN(n4374) );  
4306 OAI221DOBWP7T U8264 ( .A1(n3649), .A2(n4304), .B1(n3602), .B2(n4362), .C(  
4307 n4806), .ZN(n2477) );  
4308 AOI22DOBWP7T U8265 ( .A1(n5752), .A2(n5480), .B1(n5738), .B2(n5445), .ZN(  
4309 n4806) );  
4310 IINR4DOBWP7T U8266 ( .A1(n1303), .A2(n1304), .B1(n1305), .B2(n1139), .ZN(  
4311 n891) );  
4312 AOI211D1BWP7T U8267 ( .A1(n5731), .A2(n5438), .B(n1310), .C(n1311), .ZN(  
4313 n1303) );  
4314 NR4DOBWP7T U8268 ( .A1(n1306), .A2(n1307), .A3(n1308), .A4(n1309), .ZN(  
n1304) );  
4315 ND2D1BWP7T U8269 ( .A1(n4796), .A2(n4797), .ZN(n1309) );  
4316 NR4DOBWP7T U8270 ( .A1(n4798), .A2(n4799), .A3(n2389), .A4(n2280), .ZN(  
n4797) );  
4317 NR4DOBWP7T U8271 ( .A1(n4801), .A2(n4802), .A3(n2380), .A4(n2341), .ZN(  
n4796) );  
4318 IND3D1BWP7T U8272 ( .A1(n2456), .B1(n2454), .B2(n2385), .ZN(n4799) );  
4319 AN3D1BWP7T U8273 ( .A1(n4765), .A2(n4766), .A3(n4767), .Z(n861) );  
4320 NR4DOBWP7T U8274 ( .A1(n4768), .A2(n4769), .A3(n2281), .A4(n2286), .ZN(  
n4767) );  
4321 NR4DOBWP7T U8275 ( .A1(n2300), .A2(n2510), .A3(n2496), .A4(n2360), .ZN(  
n4766) );  
4322 NR4DOBWP7T U8276 ( .A1(n2411), .A2(n2474), .A3(n2441), .A4(n1900), .ZN(  
n4765) );  
4323 ND3DOBWP7T U8277 ( .A1(n4775), .A2(n4776), .A3(n4777), .ZN(n1900) );  
4324 AOI222DOBWP7T U8278 ( .A1(n5600), .A2(n5755), .B1(n5696), .B2(n5622), .C1(  
4325 n5740), .C2(n5419), .ZN(n4776) );  
4326 AOI222DOBWP7T U8279 ( .A1(n5479), .A2(n5418), .B1(n5744), .B2(n5439), .C1(  
4327 n5735), .C2(n5436), .ZN(n4775) );  
4328 INR4DOBWP7T U8280 ( .A1(n4778), .B1(n4779), .B2(n1182), .B3(n976), .ZN(  
n4777) );  
4329 INV1BWP7T U8281 ( .I(n4102), .ZN(n5698) );  
4330 ND2D1BWP7T U8282 ( .A1(n5698), .A2(n5509), .ZN(n1685) );  
4331 INV1BWP7T U8283 ( .I(n4179), .ZN(n5492) );  
4332 ND2D1BWP7T U8284 ( .A1(n5140), .A2(n4703), .ZN(n4860) );  
4333 INV1BWP7T U8285 ( .I(n4161), .ZN(n5528) );  
4334 IINR4DOBWP7T U8286 ( .A1(n4914), .A2(n4915), .B1(n1693), .B2(n1267), .ZN(  
4335 n3290) );  
4336 AOI22DOBWP7T U8287 ( .A1(n5529), .A2(n5415), .B1(n5632), .B2(n5425), .ZN(  
4337 n4914) );  
4338 AOI222DOBWP7T U8288 ( .A1(n5706), .A2(n5622), .B1(n5702), .B2(n5584), .C1(  
4339 n5578), .C2(n5756), .ZN(n4915) );  
4340 NR4DOBWP7T U8289 ( .A1(n3284), .A2(n3285), .A3(n3286), .A4(n3287), .ZN(  
n3261) );  
4341 ND3DOBWP7T U8290 ( .A1(n3288), .A2(n3289), .A3(n3290), .ZN(n3284) );  
4342 ND4DOBWP7T U8291 ( .A1(n3261), .A2(n3262), .A3(n3263), .A4(n3264), .ZN(  
n1455) );  
4343 NR4DOBWP7T U8292 ( .A1(n3265), .A2(n3266), .A3(n3267), .A4(n3268), .ZN(  
n3264) );  
4344 NR4DOBWP7T U8293 ( .A1(n3278), .A2(n1773), .A3(n3279), .A4(n3280), .ZN(  
n3262) );  
4345 NR4DOBWP7T U8294 ( .A1(n3272), .A2(n3273), .A3(n3274), .A4(n3275), .ZN(  
n3263) );  
4346 NR2D1BWP7T U8295 ( .A1(n4431), .A2(n4128), .ZN(n556) );  
4347 INV1BWP7T U8296 ( .I(n3680), .ZN(n5417) );  
4348 ND3DOBWP7T U8297 ( .A1(n4738), .A2(n4739), .A3(n4740), .ZN(n1308) );  
4349 NR4DOBWP7T U8298 ( .A1(n2318), .A2(n4743), .A3(n2270), .A4(n3442), .ZN(  
n4739) );  
4350 NR4DOBWP7T U8299 ( .A1(n4741), .A2(n4742), .A3(n2458), .A4(n2374), .ZN(

n4740) );  
4351 INR4DOBWP7T U8300 ( .A1(n2512), .B1(n2356), .B2(n2413), .B3(n1883), .ZN(  
4352 n4738) );  
4353 IND4DOBWP7T U8301 ( .A1(n1776), .B1(n1774), .B2(n4669), .B3(n4670), .ZN(  
4354 n3237) );  
4355 AOI22DOBWP7T U8302 ( .A1(n5576), .A2(n5752), .B1(n5725), .B2(n5508), .ZN(  
4356 n4669) );  
4357 AOI222DOBWP7T U8303 ( .A1(n5477), .A2(n5757), .B1(n5723), .B2(n5622), .C1(  
4358 n5707), .C2(n5545), .ZN(n4670) );  
4359 ND2D1BWP7T U8304 ( .A1(n4803), .A2(n5770), .ZN(n4377) );  
4360 ND2D1BWP7T U8305 ( .A1(n4803), .A2(n5410), .ZN(n4386) );  
4361 ND2D1BWP7T U8306 ( .A1(n4807), .A2(n5340), .ZN(n4470) );  
4362 ND2D1BWP7T U8307 ( .A1(n5763), .A2(n5339), .ZN(n4454) );  
4363 OAI211D1BWP7T U8308 ( .A1(n5416), .A2(n3633), .B(n3777), .C(n3778), .ZN(  
4364 n2197) );  
4365 AOI22DOBWP7T U8309 ( .A1(n5642), .A2(n5437), .B1(n5570), .B2(n5434), .ZN(  
4366 n3777) );  
4367 AOI211D1BWP7T U8310 ( .A1(n5641), .A2(n5428), .B(n840), .C(n736), .ZN(  
4368 n3778) );  
4369 OA21DOBWP7T U8311 ( .A1(n3631), .A2(n4505), .B(n4527), .Z(n2554) );  
4370 OAI21DOBWP7T U8312 ( .A1(n5419), .A2(n5437), .B(n5635), .ZN(n4527) );  
4371 ND2D1BWP7T U8313 ( .A1(n4702), .A2(n5765), .ZN(n4129) );  
4372 ND2D1BWP7T U8314 ( .A1(n3774), .A2(n5764), .ZN(n3687) );  
4373 OAI221DOBWP7T U8315 ( .A1(n3664), .A2(n4711), .B1(n5444), .B2(n4349), .C(  
4374 n4758), .ZN(n2475) );  
4375 AOI22DOBWP7T U8316 ( .A1(n4191), .A2(n5417), .B1(n5728), .B2(n5431), .ZN(  
4376 n4758) );  
4377 INV1BWP7T U8317 ( .I(n4143), .ZN(n5578) );  
4378 IND3D1BWP7T U8318 ( .A1(n852), .B1(n853), .B2(n854), .ZN(n851) );  
4379 ND2D1BWP7T U8319 ( .A1(n5339), .A2(n5764), .ZN(n4419) );  
4380 INV1BWP7T U8320 ( .I(n2615), .ZN(n5445) );  
4381 ND2D1BWP7T U8321 ( .A1(n3774), .A2(n4822), .ZN(n3596) );  
4382 INV1BWP7T U8322 ( .I(n4623), .ZN(n5558) );  
4383 OAI221DOBWP7T U8323 ( .A1(n2615), .A2(n5042), .B1(n3630), .B2(n4852), .C(  
4384 n5052), .ZN(n1866) );  
4385 AOI221DOBWP7T U8324 ( .A1(n5519), .A2(n5432), .B1(n5415), .B2(n5555), .C(  
4386 n1046), .ZN(n5052) );  
4387 OAI221DOBWP7T U8325 ( .A1(n3607), .A2(n4440), .B1(n3652), .B2(n4505), .C(  
4388 n5379), .ZN(n2589) );  
4389 AOI222DOBWP7T U8326 ( .A1(n5632), .A2(n5419), .B1(n5586), .B2(n5748), .C1(  
4390 n5418), .C2(n5455), .ZN(n5379) );  
4391 NR4DOBWP7T U8327 ( .A1(n3369), .A2(n3346), .A3(n3332), .A4(n3214), .ZN(  
4392 n4682) );  
4393 NR4DOBWP7T U8328 ( .A1(n4679), .A2(n3162), .A3(n874), .A4(n3118), .ZN(  
4394 n4636) );  
4395 IND3D1BWP7T U8329 ( .A1(n1881), .B1(n3312), .B2(n3370), .ZN(n4679) );  
4396 ND4DOBWP7T U8330 ( .A1(n459), .A2(n1237), .A3(n4569), .A4(n4570), .ZN(  
4397 n1980) );  
4398 NR4DOBWP7T U8331 ( .A1(n1692), .A2(n1773), .A3(n920), .A4(n1704), .ZN(  
4399 n4570) );  
4400 NR2D1BWP7T U8332 ( .A1(n882), .A2(n1788), .ZN(n4569) );  
4401 ND4DOBWP7T U8333 ( .A1(n4681), .A2(n4682), .A3(n4683), .A4(n4684), .ZN(  
4402 n874) );  
4403 IINR4DOBWP7T U8334 ( .A1(n1707), .A2(n3121), .B1(n3379), .B2(n3137), .ZN(



```

4403         n4684) );
4404 INR4DOBWP7T U8335 ( .A1(n574), .B1(n3166), .B2(n1708), .B3(n3184), .ZN(
         n4683) );
4405 NR4DOBWP7T U8336 ( .A1(n3249), .A2(n3238), .A3(n3286), .A4(n1887), .ZN(
         n4681) );
4406 NR2D1BWP7T U8337 ( .A1(n4181), .A2(n4588), .ZN(n1697) );
4407 IND4DOBWP7T U8338 ( .A1(n2589), .B1(n2590), .B2(n2591), .B3(n2592), .ZN(
4408         n1006) );
4409 NR2D1BWP7T U8339 ( .A1(n2605), .A2(n2606), .ZN(n2590) );
4410 NR4DOBWP7T U8340 ( .A1(n2601), .A2(n2602), .A3(n2603), .A4(n2604), .ZN(
         n2591) );
4411 NR4DOBWP7T U8341 ( .A1(n2593), .A2(n2594), .A3(n2595), .A4(n2596), .ZN(
         n2592) );
4412 ND2D1BWP7T U8342 ( .A1(n5767), .A2(n5140), .ZN(n4851) );
4413 INV1D1BWP7T U8343 ( .I(n4138), .ZN(n5520) );
4414 AN4D1BWP7T U8344 ( .A1(n4636), .A2(n4637), .A3(n4638), .A4(n4639), .Z(
         n1786)
4415         );
4416 NR4DOBWP7T U8345 ( .A1(n4641), .A2(n3180), .A3(n3131), .A4(n3136), .ZN(
         n4638) );
4417 NR4DOBWP7T U8346 ( .A1(n4640), .A2(n3304), .A3(n3227), .A4(n3318), .ZN(
         n4639) );
4418 NR4DOBWP7T U8347 ( .A1(n4642), .A2(n1232), .A3(n573), .A4(n1717), .ZN(
         n4637)
4419         );
4420 NR2D1BWP7T U8348 ( .A1(n1308), .A2(n1911), .ZN(n4716) );
4421 ND2D1BWP7T U8349 ( .A1(n4703), .A2(n5340), .ZN(n4430) );
4422 OAI221DOBWP7T U8350 ( .A1(n3649), .A2(n4386), .B1(n3672), .B2(n4381), .C(
4423         n4387), .ZN(n2443) );
4424 AOI221DOBWP7T U8351 ( .A1(n5733), .A2(n5428), .B1(n5616), .B2(n5753), .C(
4425         n417), .ZN(n4387) );
4426 INV1D1BWP7T U8352 ( .I(n5197), .ZN(n5485) );
4427 ND2D1BWP7T U8353 ( .A1(n4816), .A2(n5764), .ZN(n4255) );
4428 INV1D1BWP7T U8354 ( .I(n4519), .ZN(n5581) );
4429 ND2D1BWP7T U8355 ( .A1(n4689), .A2(n4762), .ZN(n4209) );
4430 INV1D1BWP7T U8356 ( .I(n4118), .ZN(n5493) );
4431 INV1D1BWP7T U8357 ( .I(n4218), .ZN(n5696) );
4432 NR2D1BWP7T U8358 ( .A1(n4388), .A2(n4271), .ZN(n417) );
4433 OAI211D1BWP7T U8359 ( .A1(n5011), .A2(n3615), .B(n1370), .C(n5121), .ZN(
4434         n1323) );
4435 NR3DOBWP7T U8360 ( .A1(n1025), .A2(n964), .A3(n962), .ZN(n5121) );
4436 NR2D1BWP7T U8361 ( .A1(n3637), .A2(n5018), .ZN(n964) );
4437 INV1D1BWP7T U8362 ( .I(n4078), .ZN(n5491) );
4438 ND4DOBWP7T U8363 ( .A1(n3853), .A2(n3854), .A3(n3855), .A4(n3856), .ZN(
         n1302) );
4439 NR3DOBWP7T U8364 ( .A1(n3875), .A2(n3876), .A3(n3877), .ZN(n3854) );
4440 NR3DOBWP7T U8365 ( .A1(n3878), .A2(n3879), .A3(n3880), .ZN(n3853) );
4441 NR4DOBWP7T U8366 ( .A1(n3857), .A2(n3858), .A3(n3859), .A4(n3860), .ZN(
         n3856) );
4442 ND3DOBWP7T U8367 ( .A1(n3825), .A2(n3826), .A3(n3827), .ZN(n452) );
4443 NR4DOBWP7T U8368 ( .A1(n3901), .A2(n3902), .A3(n3903), .A4(n3904), .ZN(
         n3825) );
4444 NR4DOBWP7T U8369 ( .A1(n3828), .A2(n3829), .A3(n3830), .A4(n3831), .ZN(
         n3827) );
4445 NR4DOBWP7T U8370 ( .A1(n1714), .A2(n1302), .A3(n3851), .A4(n3852), .ZN(
         n3826) );
4446 OA211DOBWP7T U8371 ( .A1(n4066), .A2(n4089), .B(n4090), .C(n4091), .Z(
         n3873)
4447         );

```

4448 A0I22DOBWP7T U8372 ( .A1(n5728), .A2(n5430), .B1(n5724), .B2(n5582), .ZN(  
4449 n4090) );  
4450 A0I22DOBWP7T U8373 ( .A1(n5750), .A2(n5611), .B1(n5616), .B2(n5411), .C1(  
4451 n5491), .C2(n5748), .ZN(n4091) );  
4452 NR4DOBWP7T U8374 ( .A1(n3870), .A2(n753), .A3(n3871), .A4(n3872), .ZN(  
4453 n3855)  
);  
4454 ND2D1BWP7T U8375 ( .A1(n3873), .A2(n3874), .ZN(n3870) );  
4455 A0I211D1BWP7T U8376 ( .A1(n5595), .A2(n5751), .B(n4244), .C(n4245), .ZN(  
4456 n4237) );  
4457 A0I31DOBWP7T U8377 ( .A1(n4213), .A2(n4214), .A3(n4064), .B(n4130), .ZN(  
4458 n4245) );  
4459 ND2D1BWP7T U8378 ( .A1(n4246), .A2(n3930), .ZN(n4244) );  
4460 AN4D1BWP7T U8379 ( .A1(n4237), .A2(n4238), .A3(n4239), .A4(n4240), .Z(  
4461 n1422)  
);  
4462 NR4DOBWP7T U8380 ( .A1(n4241), .A2(n3976), .A3(n3835), .A4(n3813), .ZN(  
4463 n4240) );  
4463 NR4DOBWP7T U8381 ( .A1(n3938), .A2(n3878), .A3(n3871), .A4(n3995), .ZN(  
4464 n4239) );  
4464 NR4DOBWP7T U8382 ( .A1(n4050), .A2(n3984), .A3(n3900), .A4(n4242), .ZN(  
4465 n4238) );  
4465 ND2D1BWP7T U8383 ( .A1(n4689), .A2(n5410), .ZN(n4214) );  
4466 NR4DOBWP7T U8384 ( .A1(n1601), .A2(n1602), .A3(n1603), .A4(n1604), .ZN(  
4467 n1554) );  
4467 IND4DOBWP7T U8385 ( .A1(n418), .B1(n1766), .B2(n1767), .B3(n1768), .ZN(  
4468 n1601) );  
4468 IND4DOBWP7T U8386 ( .A1(n1756), .B1(n1757), .B2(n1758), .B3(n1759), .ZN(  
4469 n1602) );  
4470 ND4DOBWP7T U8387 ( .A1(n1740), .A2(n1741), .A3(n1742), .A4(n1743), .ZN(  
4471 n1603) );  
4471 INV1BWP7T U8388 ( .I(n4200), .ZN(n5694) );  
4472 ND3DOBWP7T U8389 ( .A1(n4690), .A2(n4691), .A3(n4692), .ZN(n1887) );  
4473 A0I22DOBWP7T U8390 ( .A1(n5492), .A2(n5759), .B1(n5703), .B2(n5621), .ZN(  
4474 n4691) );  
4475 A0I22DOBWP7T U8391 ( .A1(n5622), .A2(n5709), .B1(n5698), .B2(n5585), .ZN(  
4476 n4690) );  
4477 INR4DOBWP7T U8392 ( .A1(n1436), .B1(n4693), .B2(n500), .B3(n499), .ZN(  
4478 n4692)  
);  
4479 ND2D1BWP7T U8393 ( .A1(n5694), .A2(n5508), .ZN(n1436) );  
4480 ND2D1BWP7T U8394 ( .A1(n3774), .A2(n5768), .ZN(n3635) );  
4481 ND2D1BWP7T U8395 ( .A1(n3774), .A2(n5763), .ZN(n3591) );  
4482 ND2D1BWP7T U8396 ( .A1(n5764), .A2(n5289), .ZN(n4992) );  
4483 OAI221DOBWP7T U8397 ( .A1(n3631), .A2(n3657), .B1(n5416), .B2(n3614), .C(  
4484 n3719), .ZN(n2142) );  
4485 A0I221DOBWP7T U8398 ( .A1(n5641), .A2(n5420), .B1(n5560), .B2(n5435), .C(  
4486 n3720), .ZN(n3719) );  
4487 A0I21DOBWP7T U8399 ( .A1(n2615), .A2(n3652), .B(n3591), .ZN(n3720) );  
4488 IND3D1BWP7T U8400 ( .A1(n1524), .B1(n1038), .B2(n3742), .ZN(n3464) );  
4489 A0I22DOBWP7T U8401 ( .A1(n5487), .A2(n5441), .B1(n5478), .B2(n5434), .ZN(  
4490 n3742) );  
4491 AN4D1BWP7T U8402 ( .A1(n4249), .A2(n4250), .A3(n4251), .A4(n4252), .Z(n750  
4492 )  
);  
4493 NR4DOBWP7T U8403 ( .A1(n4257), .A2(n3876), .A3(n3936), .A4(n3793), .ZN(  
4494 n4251) );  
4494 NR4DOBWP7T U8404 ( .A1(n4253), .A2(n3915), .A3(n3934), .A4(n3895), .ZN(  
n4252) );

4495 AOI211D1BWP7T U8405 ( .A1(n5750), .A2(n5522), .B(n4258), .C(n4259), .ZN(  
4496 n4250) );  
4497 IND3D1BWP7T U8406 ( .A1(n1703), .B1(n5456), .B2(n4612), .ZN(n882) );  
4498 INV1D1BWP7T U8407 ( .I(n3650), .ZN(n5426) );  
4499 INR4DOBWP7T U8408 ( .A1(n1870), .B1(n1871), .B2(n1872), .B3(n1873), .ZN(  
4500 n1797) );  
4501 ND4DOBWP7T U8409 ( .A1(n1760), .A2(n1874), .A3(n1875), .A4(n1876), .ZN(  
n1873) );  
4502 INR4DOBWP7T U8410 ( .A1(n1908), .B1(n1909), .B2(n1910), .B3(n1911), .ZN(  
4503 n1870) );  
4504 IIND4DOBWP7T U8411 ( .A1(n1877), .A2(n1878), .B1(n1879), .B2(n1880), .ZN(  
4505 n1872) );  
4506 ND4DOBWP7T U8412 ( .A1(n1888), .A2(n1889), .A3(n1890), .A4(n1891), .ZN(  
n1871) );  
4507 NR4DOBWP7T U8413 ( .A1(n1904), .A2(n1905), .A3(n1906), .A4(n1907), .ZN(  
n1888) );  
4508 NR4DOBWP7T U8414 ( .A1(n1892), .A2(n1893), .A3(n1894), .A4(n1895), .ZN(  
n1891) );  
4509 INR4DOBWP7T U8415 ( .A1(n1896), .B1(n1897), .B2(n1898), .B3(n1899), .ZN(  
4510 n1890) );  
4511 NR4DOBWP7T U8416 ( .A1(n1377), .A2(n1378), .A3(n1379), .A4(n1380), .ZN(  
n1334) );  
4512 IIND4DOBWP7T U8417 ( .A1(n1541), .A2(n1542), .B1(n1543), .B2(n1544), .ZN(  
4513 n1377) );  
4514 IND4DOBWP7T U8418 ( .A1(n1531), .B1(n1532), .B2(n1533), .B3(n1534), .ZN(  
4515 n1378) );  
4516 IND4DOBWP7T U8419 ( .A1(n1381), .B1(n1382), .B2(n1383), .B3(n1384), .ZN(  
4517 n1380) );  
4518 ND4DOBWP7T U8420 ( .A1(n698), .A2(n699), .A3(n1415), .A4(n1416), .ZN(n1379  
) )  
4519 );  
4520 NR4DOBWP7T U8421 ( .A1(n1417), .A2(n1418), .A3(n1419), .A4(n1420), .ZN(  
n1416) );  
4521 NR3DOBWP7T U8422 ( .A1(n681), .A2(n1425), .A3(n1426), .ZN(n1415) );  
4522 ND2D1BWP7T U8423 ( .A1(n396), .A2(n1421), .ZN(n1417) );  
4523 ND2D1BWP7T U8424 ( .A1(n4816), .A2(n4706), .ZN(n4276) );  
4524 CKAN2D1BWP7T U8425 ( .A1(n4706), .A2(n5340), .Z(n4425) );  
4525 ND2D1BWP7T U8426 ( .A1(n4706), .A2(n5140), .ZN(n4847) );  
4526 INV1D1BWP7T U8427 ( .I(n4092), .ZN(n5700) );  
4527 ND2D1BWP7T U8428 ( .A1(n4822), .A2(n4695), .ZN(n4172) );  
4528 OAI21DOBWP7T U8429 ( .A1(n4081), .A2(n4162), .B(n4185), .ZN(n3952) );  
4529 OAI21DOBWP7T U8430 ( .A1(n5700), .A2(n5713), .B(n5618), .ZN(n4185) );  
4530 INV1D1BWP7T U8431 ( .I(n4863), .ZN(n5488) );  
4531 INV1D1BWP7T U8432 ( .I(n3663), .ZN(n5420) );  
4532 ND2D1BWP7T U8433 ( .A1(n4695), .A2(n4762), .ZN(n4108) );  
4533 ND2D1BWP7T U8434 ( .A1(n5339), .A2(n4703), .ZN(n4497) );  
4534 NR2D1BWP7T U8435 ( .A1(n3726), .A2(n5416), .ZN(n1653) );  
4535 ND2D1BWP7T U8436 ( .A1(n5771), .A2(n4695), .ZN(n4067) );  
4536 AOI222DOBWP7T U8437 ( .A1(n5618), .A2(n5711), .B1(n5504), .B2(n5696), .C1(  
4537 n5528), .C2(n5705), .ZN(n3874) );  
4538 OAI222DOBWP7T U8438 ( .A1(n4863), .A2(n3622), .B1(n3681), .B2(n3600), .C1(  
4539 n3663), .C2(n5010), .ZN(n1765) );  
4540 ND2D1BWP7T U8439 ( .A1(n4706), .A2(n5339), .ZN(n4541) );  
4541 ND4DOBWP7T U8440 ( .A1(n4729), .A2(n4730), .A3(n4731), .A4(n4732), .ZN(  
n1713) );  
4542 NR4DOBWP7T U8441 ( .A1(n2466), .A2(n2452), .A3(n2373), .A4(n2366), .ZN(  
n4731) );  
4543 INR4DOBWP7T U8442 ( .A1(n2469), .B1(n714), .B2(n2406), .B3(n2414), .ZN(  
n4732) );

4544 NR4DOBWP7T U8443 ( .A1(n2521), .A2(n2505), .A3(n2495), .A4(n2337), .ZN(n4730) );  
4545 ND2D1BWP7T U8444 ( .A1(n5767), .A2(n5135), .ZN(n5010) );  
4546 ND2D1BWP7T U8445 ( .A1(n4803), .A2(n5764), .ZN(n4385) );  
4547 ND2D1BWP7T U8446 ( .A1(n5770), .A2(n5140), .ZN(n4845) );  
4548 ND2D1BWP7T U8447 ( .A1(n4689), .A2(n5764), .ZN(n4197) );  
4549 AOI222DOBWP7T U8448 ( .A1(n5585), .A2(n5717), .B1(n5441), .B2(n5484), .C1(n5584), .C2(n5704), .ZN(n3289) );  
4550 IINR4DOBWP7T U8449 ( .A1(n3932), .A2(n3933), .B1(n3934), .B2(n3935), .ZN(n1748) );  
4551 AOI21DOBWP7T U8450 ( .A1(n5725), .A2(n5504), .B(n3940), .ZN(n3932) );  
4552 NR4DOBWP7T U8451 ( .A1(n3936), .A2(n3937), .A3(n3938), .A4(n3939), .ZN(n3933) );  
4553 ND2D1BWP7T U8452 ( .A1(n4816), .A2(n4831), .ZN(n4280) );  
4554 INR4DOBWP7T U8453 ( .A1(n1234), .B1(n3921), .B2(n544), .B3(n3922), .ZN(n3907) );  
4555 ND3DOBWP7T U8454 ( .A1(n3930), .A2(n1748), .A3(n3931), .ZN(n3921) );  
4556 ND2D1BWP7T U8455 ( .A1(n5770), .A2(n5274), .ZN(n5179) );  
4557 ND4DOBWP7T U8456 ( .A1(n3977), .A2(n3978), .A3(n3979), .A4(n3980), .ZN(n1239) );  
4558 NR3DOBWP7T U8457 ( .A1(n3987), .A2(n1053), .A3(n3988), .ZN(n3979) );  
4559 NR3DOBWP7T U8458 ( .A1(n3981), .A2(n3982), .A3(n3983), .ZN(n3980) );  
4560 ND4DOBWP7T U8459 ( .A1(n3954), .A2(n3955), .A3(n3956), .A4(n3957), .ZN(n880) );  
4561 NR4DOBWP7T U8460 ( .A1(n3958), .A2(n1681), .A3(n3959), .A4(n3960), .ZN(n3957) );  
4562 NR3DOBWP7T U8461 ( .A1(n3961), .A2(n3962), .A3(n3963), .ZN(n3956) );  
4563 ND4DOBWP7T U8462 ( .A1(n3905), .A2(n3906), .A3(n3907), .A4(n3908), .ZN(n865) );  
4564 NR4DOBWP7T U8463 ( .A1(n3909), .A2(n3910), .A3(n3911), .A4(n3912), .ZN(n3908) );  
4565 NR3DOBWP7T U8464 ( .A1(n3949), .A2(n3950), .A3(n3951), .ZN(n3906) );  
4566 NR2D1BWP7T U8465 ( .A1(n3952), .A2(n3953), .ZN(n3905) );  
4567 NR3DOBWP7T U8466 ( .A1(n1239), .A2(n3966), .A3(n540), .ZN(n3954) );  
4568 ND2D1BWP7T U8467 ( .A1(n4695), .A2(n5764), .ZN(n4228) );  
4569 AOI222DOBWP7T U8468 ( .A1(n5405), .A2(n5556), .B1(n5622), .B2(n5700), .C1(n5429), .C2(n5729), .ZN(n2512) );  
4570 NR2D1BWP7T U8469 ( .A1(n4181), .A2(n4161), .ZN(n4054) );  
4571 ND2D1BWP7T U8470 ( .A1(n4838), .A2(n5140), .ZN(n3684) );  
4572 ND2D1BWP7T U8471 ( .A1(n5765), .A2(n5135), .ZN(n5043) );  
4573 ND2D1BWP7T U8472 ( .A1(n4822), .A2(n4702), .ZN(n4219) );  
4574 IINR4DOBWP7T U8473 ( .A1(n974), .A2(n975), .B1(n976), .B2(n977), .ZN(n806) );  
4575 NR3DOBWP7T U8474 ( .A1(n984), .A2(n985), .A3(n986), .ZN(n974) );  
4576 NR3DOBWP7T U8475 ( .A1(n978), .A2(n979), .A3(n980), .ZN(n975) );  
4577 IND3D1BWP7T U8476 ( .A1(n981), .B1(n982), .B2(n983), .ZN(n978) );  
4578 OA221DOBWP7T U8477 ( .A1(n3628), .A2(n4100), .B1(n3664), .B2(n4227), .C(n4371), .Z(n2301) );  
4579 AOI221DOBWP7T U8478 ( .A1(n4372), .A2(n5417), .B1(n4369), .B2(n5421), .C(n4373), .ZN(n4371) );  
4580 AOI21DOBWP7T U8479 ( .A1(n4142), .A2(n4374), .B(n3605), .ZN(n4373) );  
4581 AO211DOBWP7T U8480 ( .A1(n5405), .A2(n5571), .B(n5056), .C(n625), .Z(n3573) );  
4582 AOI21DOBWP7T U8481 ( .A1(n3605), .A2(n3592), .B(n5018), .ZN(n5056) );  
4583 OAI211D1BWP7T U8482 ( .A1(n3664), .A2(n3665), .B(n3666), .C(n3667), .ZN(n2140) );  
4584

4594 A0I22DOBWP7T U8483 ( .A1(n5487), .A2(n5440), .B1(n5641), .B2(n5431), .ZN(  
4595 n3666) );  
4596 A0I222DOBWP7T U8484 ( .A1(n5592), .A2(n5435), .B1(n5652), .B2(n5428), .C1(  
4597 n5464), .C2(n5405), .ZN(n3667) );  
4598 ND2D1BWP7T U8485 ( .A1(n4874), .A2(n5768), .ZN(n3671) );  
4599 INV1BWP7T U8486 ( .I(n3592), .ZN(n5443) );  
4600 A0I222DOBWP7T U8487 ( .A1(n5414), .A2(n5461), .B1(n5413), .B2(n5665), .C1(  
4601 n5591), .C2(n5440), .ZN(n2848) );  
4602 ND2D1BWP7T U8488 ( .A1(n5767), .A2(n5274), .ZN(n4483) );  
4603 OAI221DOBWP7T U8489 ( .A1(n3672), .A2(n5197), .B1(n3620), .B2(n5172), .C(  
4604 n5253), .ZN(n2969) );  
4605 OAI31DOBWP7T U8490 ( .A1(n5414), .A2(n5422), .A3(n5433), .B(n5590), .ZN(  
4606 n5253) );  
4607 ND2D1BWP7T U8491 ( .A1(n4703), .A2(n5289), .ZN(n5181) );  
4608 ND2D1BWP7T U8492 ( .A1(n4689), .A2(n5771), .ZN(n4071) );  
4609 OAI211D1BWP7T U8493 ( .A1(n3595), .A2(n4416), .B(n4507), .C(n4508), .ZN(  
4610 n2794) );  
4611 A0I211D1BWP7T U8494 ( .A1(n4496), .A2(n5747), .B(n598), .C(n934), .ZN(  
4612 n4508) );  
4613 A0I22DOBWP7T U8495 ( .A1(n4443), .A2(n5405), .B1(n5633), .B2(n5420), .ZN(  
4614 n4507) );  
4615 ND2D1BWP7T U8496 ( .A1(n5769), .A2(n5339), .ZN(n4423) );  
4616 INV1BWP7T U8497 ( .I(n4474), .ZN(n5482) );  
4617 ND2D1BWP7T U8498 ( .A1(n4689), .A2(n5770), .ZN(n4180) );  
4618 ND4DOBWP7T U8499 ( .A1(n5136), .A2(n5137), .A3(n5138), .A4(n5139), .ZN(  
4619 n1903) );  
4620 A0I22DOBWP7T U8500 ( .A1(n5435), .A2(n5534), .B1(n5422), .B2(n5607), .ZN(  
4621 n5139) );  
4622 A0I22DOBWP7T U8501 ( .A1(n5425), .A2(n5691), .B1(n5686), .B2(n5439), .ZN(  
4623 n5136) );  
4624 A0I22DOBWP7T U8502 ( .A1(n5680), .A2(n5438), .B1(n5679), .B2(n5436), .ZN(  
4625 n5138) );  
4626 ND2D1BWP7T U8503 ( .A1(n4706), .A2(n5135), .ZN(n5019) );  
4627 A0I222DOBWP7T U8504 ( .A1(n5435), .A2(n5516), .B1(n5439), .B2(n5671), .C1(  
4628 n5415), .C2(n5463), .ZN(n2862) );  
4629 OAI211D1BWP7T U8505 ( .A1(n3622), .A2(n4381), .B(n4382), .C(n4383), .ZN(  
4630 n2460) );  
4631 A0I22DOBWP7T U8506 ( .A1(n5731), .A2(n5429), .B1(n5526), .B2(n5433), .ZN(  
4632 n4382) );  
4633 A0I221DOBWP7T U8507 ( .A1(n5699), .A2(n5509), .B1(n5696), .B2(n5584), .C(  
4634 n4384), .ZN(n4383) );  
4635 OAI22DOBWP7T U8508 ( .A1(n3664), .A2(n4385), .B1(n3637), .B2(n4374), .ZN(  
4636 n4384) );  
4637 ND2D1BWP7T U8509 ( .A1(n5768), .A2(n5289), .ZN(n4989) );  
4638 A0I221DOBWP7T U8510 ( .A1(n5435), .A2(n5482), .B1(n5417), .B2(n5604), .C(  
4639 n1347), .ZN(n566) );  
4640 ND3DOBWP7T U8511 ( .A1(n4545), .A2(n566), .A3(n4546), .ZN(n2791) );  
4641 A0I211D1BWP7T U8512 ( .A1(n5748), .A2(n5549), .B(n4547), .C(n1349), .ZN(  
4642 n4546) );  
4643 A0I22DOBWP7T U8513 ( .A1(n5503), .A2(n5410), .B1(n5665), .B2(n5424), .ZN(  
4644 n4545) );  
4645 OAI22DOBWP7T U8514 ( .A1(n4406), .A2(n3630), .B1(n4497), .B2(n3680), .ZN(  
4646 n4547) );  
4647 IND4DOBWP7T U8515 ( .A1(n3950), .B1(n4322), .B2(n4323), .B3(n4324), .ZN(  
4648 n749) );  
4649 NR4DOBWP7T U8516 ( .A1(n3935), .A2(n3893), .A3(n3790), .A4(n3961), .ZN(  
4650 n4324) );  
4651 A0I21DOBWP7T U8517 ( .A1(n5727), .A2(n5543), .B(n3845), .ZN(n4323) );

4649 ND2D1BWP7T U8518 ( .A1(n5694), .A2(n5504), .ZN(n1709) );  
4650 ND2D1BWP7T U8519 ( .A1(n4816), .A2(n4822), .ZN(n4160) );  
4651 AOI222DOBWP7T U8520 ( .A1(n5506), .A2(n5716), .B1(n5751), .B2(n5578), .C1(  
4652 n5543), .C2(n5693), .ZN(n768) );  
4653 INV1BWP7T U8521 ( .I(n4127), .ZN(n5693) );  
4654 ND2D1BWP7T U8522 ( .A1(n4706), .A2(n4695), .ZN(n4215) );  
4655 ND2D1BWP7T U8523 ( .A1(n4689), .A2(n5768), .ZN(n4175) );  
4656 ND2D1BWP7T U8524 ( .A1(n4816), .A2(n5763), .ZN(n4227) );  
4657 ND4DOBWP7T U8525 ( .A1(n1299), .A2(n875), .A3(n4967), .A4(n4968), .ZN(  
n4153)  
);  
4658  
4659 AOI21DOBWP7T U8526 ( .A1(n5528), .A2(n4969), .B(n4970), .ZN(n4967) );  
4660 AOI222DOBWP7T U8527 ( .A1(n5573), .A2(n5412), .B1(n5556), .B2(n5435), .C1(  
4661 n5729), .C2(n5443), .ZN(n4968) );  
4662 AOI21DOBWP7T U8528 ( .A1(n4077), .A2(n4162), .B(n4079), .ZN(n4970) );  
4663 INV1BWP7T U8529 ( .I(n4065), .ZN(n5480) );  
4664 ND2D1BWP7T U8530 ( .A1(n4816), .A2(n5770), .ZN(n4199) );  
4665 ND2D1BWP7T U8531 ( .A1(n5140), .A2(n4807), .ZN(n4866) );  
4666 INV1BWP7T U8532 ( .I(n3652), .ZN(n5425) );  
4667 ND2D1BWP7T U8533 ( .A1(n5274), .A2(n4762), .ZN(n4985) );  
4668 ND2D1BWP7T U8534 ( .A1(n3774), .A2(n4831), .ZN(n3599) );  
4669 INV1BWP7T U8535 ( .I(n3615), .ZN(n5435) );  
4670 OAI221DOBWP7T U8536 ( .A1(n3686), .A2(n3664), .B1(n3602), .B2(n4867), .C(  
4671 n5055), .ZN(n3526) );  
4672 AOI22DOBWP7T U8537 ( .A1(n5442), .A2(n5571), .B1(n5414), .B2(n5468), .ZN(  
4673 n5055) );  
4674 ND2D1BWP7T U8538 ( .A1(n5769), .A2(n5289), .ZN(n5178) );  
4675 ND2D1BWP7T U8539 ( .A1(n5521), .A2(n5746), .ZN(n3834) );  
4676 IINR4DOBWP7T U8540 ( .A1(n3326), .A2(n4685), .B1(n3231), .B2(n3200), .ZN(  
4677 n574) );  
4678 NR3DOBWP7T U8541 ( .A1(n3172), .A2(n3132), .A3(n3165), .ZN(n4685) );  
4679 OA221DOBWP7T U8542 ( .A1(n3628), .A2(n5196), .B1(n3620), .B2(n4534), .C(  
4680 n5254), .Z(n2894) );  
4681 AOI222DOBWP7T U8543 ( .A1(n5669), .A2(n5439), .B1(n5531), .B2(n5421), .C1(  
4682 n5661), .C2(n5419), .ZN(n5254) );  
4683 ND2D1BWP7T U8544 ( .A1(n4706), .A2(n4702), .ZN(n4131) );  
4684 ND2D1BWP7T U8545 ( .A1(n5559), .A2(n5412), .ZN(n3865) );  
4685 IND3D1BWP7T U8546 ( .A1(n3960), .B1(n3865), .B2(n3846), .ZN(n4174) );  
4686 AOI222DOBWP7T U8547 ( .A1(n5621), .A2(n5706), .B1(n5759), .B2(n5610), .C1(  
4687 n5421), .C2(n5513), .ZN(n853) );  
4688 ND2D1BWP7T U8548 ( .A1(n4822), .A2(n5339), .ZN(n4453) );  
4689 AN4D1BWP7T U8549 ( .A1(n1675), .A2(n1676), .A3(n1677), .A4(n1678), .Z(n523  
)  
);  
4690  
4691 NR4DOBWP7T U8550 ( .A1(n1690), .A2(n1691), .A3(n1692), .A4(n1693), .ZN(  
n1677) );  
4692 NR4DOBWP7T U8551 ( .A1(n1679), .A2(n1680), .A3(n1681), .A4(n1682), .ZN(  
n1678) );  
4693 NR4DOBWP7T U8552 ( .A1(n1701), .A2(n1702), .A3(n1703), .A4(n1704), .ZN(  
n1676) );  
4694 CKAN2D1BWP7T U8553 ( .A1(n4605), .A2(n4606), .Z(n1721) );  
4695 INR4DOBWP7T U8554 ( .A1(n4607), .B1(n3149), .B2(n3252), .B3(n3366), .ZN(  
4696 n4606) );  
4697 NR4DOBWP7T U8555 ( .A1(n4609), .A2(n1920), .A3(n3141), .A4(n3350), .ZN(  
n4605) );  
4698 INR4DOBWP7T U8556 ( .A1(n3210), .B1(n3235), .B2(n3230), .B3(n3206), .ZN(  
4699 n4607) );  
4700 ND2D1BWP7T U8557 ( .A1(n3774), .A2(n4838), .ZN(n3614) );  
4701 ND2D1BWP7T U8558 ( .A1(n4816), .A2(n5768), .ZN(n4142) );

4702 ND2D1BWP7T U8559 ( .A1(n4831), .A2(n5289), .ZN(n5214) );  
4703 ND2D1BWP7T U8560 ( .A1(n4807), .A2(n5289), .ZN(n4981) );  
4704 OAI211D1BWP7T U8561 ( .A1(n5416), .A2(n4160), .B(n4735), .C(n4736), .ZN(  
4705 n1884) );  
4706 AOI22D0BWP7T U8562 ( .A1(n5742), .A2(n5424), .B1(n5739), .B2(n5445), .ZN(  
4707 n4735) );  
4708 AOI222D0BWP7T U8563 ( .A1(n5732), .A2(n5430), .B1(n5490), .B2(n5417), .C1(  
4709 n5745), .C2(n5438), .ZN(n4736) );  
4710 ND3D0BWP7T U8564 ( .A1(n3989), .A2(n3990), .A3(n3991), .ZN(n1301) );  
4711 NR4D0BWP7T U8565 ( .A1(n4008), .A2(n4009), .A3(n4010), .A4(n4011), .ZN(  
n3989) );  
4712 NR4D0BWP7T U8566 ( .A1(n4003), .A2(n4004), .A3(n754), .A4(n4005), .ZN(  
n3990)  
4713 );  
4714 INR4D0BWP7T U8567 ( .A1(n3992), .B1(n3993), .B2(n3994), .B3(n3995), .ZN(  
4715 n3991) );  
4716 INR4D0BWP7T U8568 ( .A1(n3999), .B1(n4000), .B2(n4001), .B3(n4002), .ZN(  
4717 n3992) );  
4718 OAI211D1BWP7T U8569 ( .A1(n3659), .A2(n3618), .B(n5268), .C(n5269), .ZN(  
4719 n1231) );  
4720 AOI22D0BWP7T U8570 ( .A1(n5533), .A2(n5415), .B1(n5660), .B2(n5430), .ZN(  
4721 n5268) );  
4722 NR4D0BWP7T U8571 ( .A1(n1468), .A2(n1466), .A3(n1669), .A4(n5270), .ZN(  
n5269) );  
4723 AOI21D0BWP7T U8572 ( .A1(n3637), .A2(n3628), .B(n5178), .ZN(n5270) );  
4724 NR2D1BWP7T U8573 ( .A1(n3681), .A2(n3597), .ZN(n3108) );  
4725 ND2D1BWP7T U8574 ( .A1(n5414), .A2(n5572), .ZN(n3553) );  
4726 ND2D1BWP7T U8575 ( .A1(n4816), .A2(n4838), .ZN(n4217) );  
4727 INV1D1BWP7T U8576 ( .I(n3672), .ZN(n5418) );  
4728 ND2D1BWP7T U8577 ( .A1(n5767), .A2(n4702), .ZN(n4110) );  
4729 INV1D1BWP7T U8578 ( .I(n3655), .ZN(n5422) );  
4730 NR4D0BWP7T U8579 ( .A1(n2358), .A2(n2475), .A3(n2442), .A4(n1901), .ZN(  
n4752) );  
4731 INV1D1BWP7T U8580 ( .I(n4404), .ZN(n5505) );  
4732 AN4D1BWP7T U8581 ( .A1(n4750), .A2(n4751), .A3(n4752), .A4(n4753), .Z(  
n1235)  
4733 );  
4734 NR4D0BWP7T U8582 ( .A1(n4754), .A2(n4755), .A3(n2513), .A4(n2516), .ZN(  
n4753) );  
4735 NR3D0BWP7T U8583 ( .A1(n2497), .A2(n1447), .A3(n1744), .ZN(n4751) );  
4736 NR2D1BWP7T U8584 ( .A1(n2288), .A2(n2338), .ZN(n4750) );  
4737 IINR4D0BWP7T U8585 ( .A1(n4820), .A2(n4821), .B1(n834), .B2(n833), .ZN(  
n1918) );  
4738 AOI22D0BWP7T U8586 ( .A1(n5700), .A2(n5509), .B1(n5561), .B2(n5422), .ZN(  
4739 n4820) );  
4740 AOI222D0BWP7T U8587 ( .A1(n5599), .A2(n5434), .B1(n5733), .B2(n5445), .C1(  
4741 n5525), .C2(n5432), .ZN(n4821) );  
4742 ND4D0BWP7T U8588 ( .A1(n721), .A2(n1284), .A3(n5299), .A4(n5300), .ZN(  
n2845)  
4743 );  
4744 AOI22D0BWP7T U8589 ( .A1(n4465), .A2(n5432), .B1(n5672), .B2(n5445), .ZN(  
4745 n5299) );  
4746 AOI222D0BWP7T U8590 ( .A1(n5569), .A2(n5433), .B1(n5431), .B2(n5670), .C1(  
4747 n5517), .C2(n5421), .ZN(n5300) );  
4748 ND2D1BWP7T U8591 ( .A1(n3774), .A2(n4703), .ZN(n3618) );  
4749 CKAN2D1BWP7T U8592 ( .A1(n4803), .A2(n4831), .Z(n4369) );  
4750 ND2D1BWP7T U8593 ( .A1(n4695), .A2(n4831), .ZN(n4254) );  
4751 IND4D0BWP7T U8594 ( .A1(n599), .B1(n936), .B2(n4479), .B3(n4480), .ZN(  
n2796)

4752 );  
 4753 AOI21DOBWP7T U8595 ( .A1(n5527), .A2(n5771), .B(n600), .ZN(n4479) );  
 4754 AOI221DOBWP7T U8596 ( .A1(n5551), .A2(n5418), .B1(n5516), .B2(n5415), .C(  
 4755 n1535), .ZN(n4480) );  
 4756 ND3DOBWP7T U8597 ( .A1(n4466), .A2(n4467), .A3(n4468), .ZN(n460) );  
 4757 NR4DOBWP7T U8598 ( .A1(n4469), .A2(n2634), .A3(n3396), .A4(n2988), .ZN(  
 n4468) );  
 4758 NR3DOBWP7T U8599 ( .A1(n1886), .A2(n2754), .A3(n2701), .ZN(n4466) );  
 4759 NR4DOBWP7T U8600 ( .A1(n2771), .A2(n2546), .A3(n2796), .A4(n2683), .ZN(  
 n4467) );  
 4760 ND2D1BWP7T U8601 ( .A1(n4703), .A2(n5274), .ZN(n4548) );  
 4761 ND2D1BWP7T U8602 ( .A1(n5765), .A2(n5340), .ZN(n4406) );  
 4762 ND2D1BWP7T U8603 ( .A1(n4702), .A2(n5764), .ZN(n4096) );  
 4763 IND4DOBWP7T U8604 ( .A1(n2347), .B1(n2350), .B2(n4785), .B3(n4786), .ZN(  
 n538) );  
 4764 AN3D1BWP7T U8605 ( .A1(n2453), .A2(n1840), .A3(n2434), .Z(n4785) );  
 4765 NR4DOBWP7T U8606 ( .A1(n2493), .A2(n4787), .A3(n2476), .A4(n2420), .ZN(  
 n4786) );  
 4766 IINR4DOBWP7T U8607 ( .A1(n4783), .A2(n4784), .B1(n2329), .B2(n2391), .ZN(  
 4767 n884) );  
 4768 NR3DOBWP7T U8608 ( .A1(n2468), .A2(n1859), .A3(n1862), .ZN(n4783) );  
 4769 NR4DOBWP7T U8609 ( .A1(n2515), .A2(n2308), .A3(n2363), .A4(n538), .ZN(  
 n4784) );  
 4770 );  
 4771 CKAN2D1BWP7T U8610 ( .A1(n5140), .A2(n5410), .Z(n4854) );  
 4772 IND4DOBWP7T U8611 ( .A1(n3892), .B1(n1298), .B2(n4326), .B3(n4327), .ZN(  
 n789) );  
 4773 NR3DOBWP7T U8612 ( .A1(n3891), .A2(n3948), .A3(n3963), .ZN(n4326) );  
 4774 NR3DOBWP7T U8613 ( .A1(n4328), .A2(n3901), .A3(n3820), .ZN(n4327) );  
 4775 IND3D1BWP7T U8614 ( .A1(n3860), .B1(n4330), .B2(n4331), .ZN(n4328) );  
 4776 ND2D1BWP7T U8615 ( .A1(n4803), .A2(n5763), .ZN(n4400) );  
 4777 ND2D1BWP7T U8616 ( .A1(n5770), .A2(n5339), .ZN(n4482) );  
 4778 ND2D1BWP7T U8617 ( .A1(n5135), .A2(n4762), .ZN(n5069) );  
 4779 ND2D1BWP7T U8618 ( .A1(n5405), .A2(n5607), .ZN(n1509) );  
 4780 AOI221DOBWP7T U8619 ( .A1(n5506), .A2(n5720), .B1(n5564), .B2(n5721), .C(  
 4781 n3859), .ZN(n787) );  
 4782 OAI221DOBWP7T U8620 ( .A1(n3607), .A2(n4423), .B1(n3602), .B2(n2616), .C(  
 4783 n5341), .ZN(n2733) );  
 4784 AOI222DOBWP7T U8621 ( .A1(n5589), .A2(n5435), .B1(n5515), .B2(n5750), .C1(  
 4785 n5581), .C2(n5410), .ZN(n5341) );  
 4786 OAI22DOBWP7T U8622 ( .A1(n3650), .A2(n4847), .B1(n5100), .B2(n5042), .ZN(  
 4787 n5099) );  
 4788 NR2D1BWP7T U8623 ( .A1(n5431), .A2(n5443), .ZN(n5100) );  
 4789 NR4DOBWP7T U8624 ( .A1(n2731), .A2(n2732), .A3(n2733), .A4(n2734), .ZN(  
 n2708) );  
 4790 IND2D1BWP7T U8625 ( .A1(n2735), .B1(n2736), .ZN(n2732) );  
 4791 CKAN2D1BWP7T U8626 ( .A1(n4816), .A2(n4762), .Z(n4191) );  
 4792 AN4D1BWP7T U8627 ( .A1(n2663), .A2(n2664), .A3(n2665), .A4(n2666), .Z(n376  
 ) );  
 4793 );  
 4794 INR4DOBWP7T U8628 ( .A1(n2667), .B1(n2668), .B2(n2669), .B3(n2670), .ZN(  
 4795 n2666) );  
 4796 NR4DOBWP7T U8629 ( .A1(n2674), .A2(n2675), .A3(n2676), .A4(n2677), .ZN(  
 n2665) );  
 4797 INR4DOBWP7T U8630 ( .A1(n2680), .B1(n2681), .B2(n2682), .B3(n2683), .ZN(  
 4798 n2664) );  
 4799 AOI222DOBWP7T U8631 ( .A1(n5545), .A2(n5713), .B1(n5424), .B2(n5634), .C1(  
 4800 n5726), .C2(n5509), .ZN(n3312) );  
 4801 IINR4DOBWP7T U8632 ( .A1(n4675), .A2(n4676), .B1(n3213), .B2(n3178), .ZN(



```

4802         n1271) );
4803 NR3DOBWP7T U8633 ( .A1(n3154), .A2(n3253), .A3(n3330), .ZN(n4675) );
4804 NR4DOBWP7T U8634 ( .A1(n3279), .A2(n4678), .A3(n3228), .A4(n3232), .ZN(
         n4676) );
4805 ND2D1BWP7T U8635 ( .A1(n1350), .A2(n1437), .ZN(n4678) );
4806 ND3DOBWP7T U8636 ( .A1(n3294), .A2(n3295), .A3(n3296), .ZN(n756) );
4807 NR4DOBWP7T U8637 ( .A1(n3321), .A2(n920), .A3(n3322), .A4(n3323), .ZN(
         n3295)
4808 );
4809 NR3DOBWP7T U8638 ( .A1(n3327), .A2(n3328), .A3(n3329), .ZN(n3294) );
4810 INR4DOBWP7T U8639 ( .A1(n1421), .B1(n3297), .B2(n3298), .B3(n3299), .ZN(
4811         n3296) );
4812 ND4DOBWP7T U8640 ( .A1(n3308), .A2(n3309), .A3(n3310), .A4(n3311), .ZN(
         n3297) );
4813 INR3DOBWP7T U8641 ( .A1(n3312), .B1(n3313), .B2(n3314), .ZN(n3311) );
4814 INV1D1BWP7T U8642 ( .I(n4439), .ZN(n5542) );
4815 INV1D1BWP7T U8643 ( .I(n4130), .ZN(n5543) );
4816 ND2D1BWP7T U8644 ( .A1(n5694), .A2(n5621), .ZN(n1350) );
4817 ND2D1BWP7T U8645 ( .A1(n5652), .A2(n5438), .ZN(n1038) );
4818 INV1D1BWP7T U8646 ( .I(n4181), .ZN(n5695) );
4819 ND2D1BWP7T U8647 ( .A1(n5274), .A2(n4429), .ZN(n5182) );
4820 AOI222DOBWP7T U8648 ( .A1(n5746), .A2(n5520), .B1(n5620), .B2(n5701), .C1(
4821         n5618), .C2(n5710), .ZN(n4322) );
4822 IND4DOBWP7T U8649 ( .A1(n1043), .B1(n507), .B2(n5061), .B3(n5062), .ZN(
         n1867) );
4823 AOI21DOBWP7T U8650 ( .A1(n5417), .A2(n5534), .B(n5063), .ZN(n5061) );
4824 AOI222DOBWP7T U8651 ( .A1(n5682), .A2(n5439), .B1(n5440), .B2(n5607), .C1(
4825         n5688), .C2(n5436), .ZN(n5062) );
4826 AOI21DOBWP7T U8652 ( .A1(n4853), .A2(n3765), .B(n3620), .ZN(n5063) );
4827 ND2D1BWP7T U8653 ( .A1(n5768), .A2(n4695), .ZN(n4072) );
4828 ND2D1BWP7T U8654 ( .A1(n5768), .A2(n5140), .ZN(n4861) );
4829 ND2D1BWP7T U8655 ( .A1(n5768), .A2(n4702), .ZN(n4064) );
4830 ND2D1BWP7T U8656 ( .A1(n5771), .A2(n5135), .ZN(n4865) );
4831 ND2D1BWP7T U8657 ( .A1(n4822), .A2(n5274), .ZN(n4534) );
4832 NR4DOBWP7T U8658 ( .A1(n3190), .A2(n3143), .A3(n3161), .A4(n3371), .ZN(
         n4644) );
4833 ND4DOBWP7T U8659 ( .A1(n4643), .A2(n4644), .A3(n4645), .A4(n4646), .ZN(
         n1717) );
4834 NR4DOBWP7T U8660 ( .A1(n3260), .A2(n3320), .A3(n3125), .A4(n3168), .ZN(
         n4645) );
4835 NR4DOBWP7T U8661 ( .A1(n757), .A2(n3267), .A3(n3275), .A4(n3225), .ZN(
         n4646)
4836 );
4837 NR3DOBWP7T U8662 ( .A1(n1878), .A2(n3348), .A3(n3329), .ZN(n4643) );
4838 ND3DOBWP7T U8663 ( .A1(n4647), .A2(n4648), .A3(n4649), .ZN(n3371) );
4839 OAI21DOBWP7T U8664 ( .A1(n5708), .A2(n5718), .B(n5622), .ZN(n4647) );
4840 OAI21DOBWP7T U8665 ( .A1(n5713), .A2(n5710), .B(n5509), .ZN(n4648) );
4841 AOI22DOBWP7T U8666 ( .A1(n5759), .A2(n5491), .B1(n5727), .B2(n5544), .ZN(
4842         n4649) );
4843 INV1D1BWP7T U8667 ( .I(n3608), .ZN(n5436) );
4844 INR3DOBWP7T U8668 ( .A1(n1422), .B1(n1423), .B2(n1424), .ZN(n396) );
4845 IND4DOBWP7T U8669 ( .A1(n1057), .B1(n1058), .B2(n1059), .B3(n1060), .ZN(
         n682) );
4846 NR4DOBWP7T U8670 ( .A1(n1061), .A2(n1062), .A3(n1063), .A4(n1064), .ZN(
         n1060) );
4847 NR3DOBWP7T U8671 ( .A1(n1068), .A2(n1069), .A3(n1070), .ZN(n1059) );
4848 ND3DOBWP7T U8672 ( .A1(n1065), .A2(n1066), .A3(n1067), .ZN(n1061) );
4849 ND2D1BWP7T U8673 ( .A1(n4689), .A2(n5767), .ZN(n4087) );
4850 ND2D1BWP7T U8674 ( .A1(n5769), .A2(n4695), .ZN(n4155) );

```

4851 INV D1BWP7T U8675 ( .I(n3630), .ZN(n5430) );  
4852 ND2D1BWP7T U8676 ( .A1(n5763), .A2(n5289), .ZN(n5234) );  
4853 ND2D1BWP7T U8677 ( .A1(n4429), .A2(n5289), .ZN(n4982) );  
4854 ND2D1BWP7T U8678 ( .A1(n4689), .A2(n4807), .ZN(n4105) );  
4855 OAI211D1BWP7T U8679 ( .A1(n3620), .A2(n4381), .B(n4804), .C(n4805), .ZN(  
4856 n2380) );  
4857 AOI211D1BWP7T U8680 ( .A1(n4372), .A2(n5435), .B(n604), .C(n593), .ZN(  
n4805)  
4858 );  
4859 AOI22DOBWP7T U8681 ( .A1(n5743), .A2(n5420), .B1(n5744), .B2(n5427), .ZN(  
4860 n4804) );  
4861 OAI211D1BWP7T U8682 ( .A1(n3622), .A2(n4868), .B(n5152), .C(n5153), .ZN(  
4862 n1905) );  
4863 AOI22DOBWP7T U8683 ( .A1(n5681), .A2(n5419), .B1(n5683), .B2(n5438), .ZN(  
4864 n5152) );  
4865 AOI221DOBWP7T U8684 ( .A1(n5678), .A2(n5429), .B1(n5608), .B2(n5418), .C(  
4866 n5154), .ZN(n5153) );  
4867 AOI21DOBWP7T U8685 ( .A1(n3649), .A2(n3630), .B(n5043), .ZN(n5154) );  
4868 INV D1BWP7T U8686 ( .I(n4192), .ZN(n5494) );  
4869 ND3DOBWP7T U8687 ( .A1(n4513), .A2(n4514), .A3(n4515), .ZN(n1312) );  
4870 NR4DOBWP7T U8688 ( .A1(n2632), .A2(n2642), .A3(n2647), .A4(n2704), .ZN(  
n4514) );  
4871 INR4DOBWP7T U8689 ( .A1(n2718), .B1(n4516), .B2(n4517), .B3(n2744), .ZN(  
4872 n4515) );  
4873 NR4DOBWP7T U8690 ( .A1(n2790), .A2(n2775), .A3(n2553), .A4(n1921), .ZN(  
n4513) );  
4874 ND2D1BWP7T U8691 ( .A1(n4874), .A2(n5771), .ZN(n3627) );  
4875 OAI221DOBWP7T U8692 ( .A1(n3600), .A2(n4116), .B1(n3659), .B2(n4353), .C(  
4876 n4756), .ZN(n1901) );  
4877 AOI211D1BWP7T U8693 ( .A1(n5743), .A2(n5430), .B(n1432), .C(n1062), .ZN(  
4878 n4756) );  
4879 CKAN2D1BWP7T U8694 ( .A1(n4831), .A2(n5340), .Z(n4443) );  
4880 ND2D1BWP7T U8695 ( .A1(n4831), .A2(n4702), .ZN(n4123) );  
4881 INV D1BWP7T U8696 ( .I(n4319), .ZN(n5616) );  
4882 IND3D1BWP7T U8697 ( .A1(n3802), .B1(n3866), .B2(n3969), .ZN(n4169) );  
4883 ND2D1BWP7T U8698 ( .A1(n4695), .A2(n4807), .ZN(n4157) );  
4884 OAI221DOBWP7T U8699 ( .A1(n3672), .A2(n3596), .B1(n3655), .B2(n3682), .C(  
4885 n3741), .ZN(n2173) );  
4886 OAI21DOBWP7T U8700 ( .A1(n5425), .A2(n5428), .B(n5649), .ZN(n3741) );  
4887 NR2D1BWP7T U8701 ( .A1(n4863), .A2(n3655), .ZN(n3390) );  
4888 ND2D1BWP7T U8702 ( .A1(n5476), .A2(n5751), .ZN(n3822) );  
4889 ND2D1BWP7T U8703 ( .A1(n4874), .A2(n5769), .ZN(n3629) );  
4890 AN3D1BWP7T U8704 ( .A1(n5241), .A2(n5242), .A3(n5243), .Z(n2948) );  
4891 AOI22DOBWP7T U8705 ( .A1(n5667), .A2(n5424), .B1(n5639), .B2(n5443), .ZN(  
4892 n5241) );  
4893 AOI22DOBWP7T U8706 ( .A1(n5531), .A2(n5415), .B1(n5659), .B2(n5428), .ZN(  
4894 n5242) );  
4895 INR4DOBWP7T U8707 ( .A1(n1476), .B1(n1372), .B2(n1472), .B3(n5244), .ZN(  
4896 n5243) );  
4897 OAI211D1BWP7T U8708 ( .A1(n5011), .A2(n5416), .B(n5110), .C(n5111), .ZN(  
4898 n3009) );  
4899 AOI211D1BWP7T U8709 ( .A1(n4854), .A2(n5445), .B(n5112), .C(n517), .ZN(  
n5111) );  
4900 AOI22DOBWP7T U8710 ( .A1(n5518), .A2(n5426), .B1(n5688), .B2(n5419), .ZN(  
4901 n5110) );  
4902 OAI22DOBWP7T U8711 ( .A1(n5012), .A2(n3630), .B1(n3663), .B2(n5042), .ZN(  
4903 n5112) );  
4904 AOI211D1BWP7T U8712 ( .A1(n5751), .A2(n5522), .B(n3966), .C(n4281), .ZN(  
n686) );

4905 ND4DOBWP7T U8713 ( .A1(n4272), .A2(n4273), .A3(n4274), .A4(n4275), .ZN(  
n788)  
4906 );  
4907 NR4DOBWP7T U8714 ( .A1(n864), .A2(n1716), .A3(n3817), .A4(n3996), .ZN(  
n4274)  
4908 );  
4909 NR3DOBWP7T U8715 ( .A1(n4277), .A2(n3998), .A3(n4278), .ZN(n4273) );  
4910 NR4DOBWP7T U8716 ( .A1(n3815), .A2(n3880), .A3(n3849), .A4(n4027), .ZN(  
n4275) );  
4911 INR4DOBWP7T U8717 ( .A1(n686), .B1(n4041), .B2(n4279), .B3(n3983), .ZN(  
n4272) );  
4912 NR2D1BWP7T U8718 ( .A1(n4100), .A2(n3702), .ZN(n502) );  
4913 INV1D1BWP7T U8719 ( .I(n3694), .ZN(n5415) );  
4914 AOI222DOBWP7T U8720 ( .A1(n5411), .A2(n5520), .B1(n5618), .B2(n5704), .C1(  
n5582), .C2(n5714), .ZN(n4313) );  
4915  
4916 ND2D1BWP7T U8721 ( .A1(n5770), .A2(n5289), .ZN(n5171) );  
4917 IIND4DOBWP7T U8722 ( .A1(n637), .A2(n1467), .B1(n5271), .B2(n5272), .ZN(  
n1736) );  
4918  
4919 AOI221DOBWP7T U8723 ( .A1(n5665), .A2(n5431), .B1(n5568), .B2(n5435), .C(  
n5273), .ZN(n5272) );  
4920  
4921 INR3DOBWP7T U8724 ( .A1(n1470), .B1(n1080), .B2(n1079), .ZN(n5271) );  
4922 OAI22DOBWP7T U8725 ( .A1(n4982), .A2(n3592), .B1(n3602), .B2(n5179), .ZN(  
n5273) );  
4923  
4924 AN4D1BWP7T U8726 ( .A1(n4299), .A2(n4300), .A3(n4301), .A4(n4302), .Z(  
n1104)  
4925 );  
4926 NR4DOBWP7T U8727 ( .A1(n4305), .A2(n3850), .A3(n4010), .A4(n3842), .ZN(  
n4301) );  
4927 INR4DOBWP7T U8728 ( .A1(n3913), .B1(n4303), .B2(n3805), .B3(n4009), .ZN(  
n4302) );  
4928  
4929 NR4DOBWP7T U8729 ( .A1(n4306), .A2(n4307), .A3(n3879), .A4(n3809), .ZN(  
n4300) );  
4930 ND2D1BWP7T U8730 ( .A1(n5771), .A2(n5140), .ZN(n5042) );  
4931 NR2D1BWP7T U8731 ( .A1(n4385), .A2(n3702), .ZN(n2483) );  
4932 ND2D1BWP7T U8732 ( .A1(n5140), .A2(n4762), .ZN(n3765) );  
4933 ND2D1BWP7T U8733 ( .A1(n4874), .A2(n5763), .ZN(n3601) );  
4934 OAI221DOBWP7T U8734 ( .A1(n3694), .A2(n4349), .B1(n3595), .B2(n4353), .C(  
n4763), .ZN(n2338) );  
4935  
4936 AOI222DOBWP7T U8735 ( .A1(n5741), .A2(n5436), .B1(n5494), .B2(n5753), .C1(  
n5541), .C2(n5426), .ZN(n4763) );  
4937  
4938 ND2D1BWP7T U8736 ( .A1(n4874), .A2(n4706), .ZN(n3619) );  
4939 CKAN2D1BWP7T U8737 ( .A1(n4822), .A2(n5289), .Z(n4993) );  
4940 INR2D1BWP7T U8738 ( .A1(n4993), .B1(n3655), .ZN(n1081) );  
4941 OAI221DOBWP7T U8739 ( .A1(n3600), .A2(n3619), .B1(n3615), .B2(n3594), .C(  
n4889), .ZN(n2196) );  
4942  
4943 AOI221DOBWP7T U8740 ( .A1(n5487), .A2(n5426), .B1(n5533), .B2(n5433), .C(  
n737), .ZN(n4889) );  
4944  
4945 OAI221DOBWP7T U8741 ( .A1(n3628), .A2(n3635), .B1(n3694), .B2(n3682), .C(  
n4881), .ZN(n2150) );  
4946  
4947 AOI22DOBWP7T U8742 ( .A1(n5539), .A2(n5405), .B1(n5639), .B2(n5428), .ZN(  
n4881) );  
4948  
4949 ND2D1BWP7T U8743 ( .A1(n3774), .A2(n5410), .ZN(n3606) );  
4950 ND2D1BWP7T U8744 ( .A1(n5704), .A2(n5582), .ZN(n3862) );  
4951 AOI221DOBWP7T U8745 ( .A1(n5441), .A2(n5541), .B1(n5747), .B2(n5476), .C(  
n1054), .ZN(n3838) );  
4952  
4953 ND4DOBWP7T U8746 ( .A1(n5316), .A2(n5317), .A3(n5318), .A4(n5319), .ZN(  
n2954) );  
4954 INR4DOBWP7T U8747 ( .A1(n1283), .B1(n1473), .B2(n1282), .B3(n1474), .ZN(  
n5319) );  
4955

4956 A0I221DOBWP7T U8748 ( .A1(n5657), .A2(n5438), .B1(n5664), .B2(n5437), .C(  
4957 n5320), .ZN(n5318) );  
4958 A0I222DOBWP7T U8749 ( .A1(n5433), .A2(n5591), .B1(n5430), .B2(n5666), .C1(  
4959 n5568), .C2(n5405), .ZN(n5317) );  
4960 IND4DOBWP7T U8750 ( .A1(n755), .B1(n3838), .B2(n3839), .B3(n3840), .ZN(  
4961 n571)  
);  
4962 NR4DOBWP7T U8751 ( .A1(n3841), .A2(n3842), .A3(n3843), .A4(n3844), .ZN(  
n3840) );  
4963 IND3D1BWP7T U8752 ( .A1(n3845), .B1(n3846), .B2(n3847), .ZN(n3841) );  
4964 A0I211D1BWP7T U8753 ( .A1(n5590), .A2(n5442), .B(n1087), .C(n5499), .ZN(  
4965 n5316) );  
4966 INV1D1BWP7T U8754 ( .I(n667), .ZN(n5499) );  
4967 INV1D1BWP7T U8755 ( .I(n4472), .ZN(n5619) );  
4968 ND2D1BWP7T U8756 ( .A1(n3774), .A2(n4807), .ZN(n3633) );  
4969 OAI221DOBWP7T U8757 ( .A1(n4378), .A2(n4215), .B1(n3654), .B2(n4419), .C(  
4970 n4631), .ZN(n3191) );  
4971 A0I22DOBWP7T U8758 ( .A1(n5710), .A2(n5545), .B1(n5705), .B2(n5508), .ZN(  
4972 n4631) );  
4973 ND4DOBWP7T U8759 ( .A1(n4926), .A2(n1766), .A3(n4927), .A4(n4928), .ZN(  
n3192) );  
4974 A0I22DOBWP7T U8760 ( .A1(n5584), .A2(n4930), .B1(n5695), .B2(n5585), .ZN(  
4975 n4927) );  
4976 OAI21DOBWP7T U8761 ( .A1(n5717), .A2(n5719), .B(n5544), .ZN(n4926) );  
4977 A0I221DOBWP7T U8762 ( .A1(n5717), .A2(n5508), .B1(n5759), .B2(n5522), .C(  
4978 n4929), .ZN(n4928) );  
4979 INR4DOBWP7T U8763 ( .A1(n3189), .B1(n3190), .B2(n3191), .B3(n3192), .ZN(  
4980 n3173) );  
4981 ND4DOBWP7T U8764 ( .A1(n3173), .A2(n3174), .A3(n3175), .A4(n3176), .ZN(  
n379)  
);  
4982 NR4DOBWP7T U8765 ( .A1(n3185), .A2(n3186), .A3(n3187), .A4(n3188), .ZN(  
4983 n3174) );  
4984 INR4DOBWP7T U8766 ( .A1(n3183), .B1(n1541), .B2(n1708), .B3(n3184), .ZN(  
4985 n3175) );  
4986 NR4DOBWP7T U8767 ( .A1(n3177), .A2(n3178), .A3(n3179), .A4(n3180), .ZN(  
n3176) );  
4987 IND4DOBWP7T U8768 ( .A1(n3168), .B1(n3169), .B2(n3170), .B3(n3171), .ZN(  
n973) );  
4988 NR3DOBWP7T U8769 ( .A1(n379), .A2(n1307), .A3(n3172), .ZN(n3171) );  
4989 INV1D1BWP7T U8770 ( .I(n3597), .ZN(n5441) );  
4990 ND4DOBWP7T U8771 ( .A1(n1698), .A2(n1699), .A3(n4700), .A4(n4701), .ZN(  
n3249) );  
4991 OAI21DOBWP7T U8772 ( .A1(n5576), .A2(n5601), .B(n5759), .ZN(n4700) );  
4992 A0I222DOBWP7T U8773 ( .A1(n5723), .A2(n5545), .B1(n5753), .B2(n5562), .C1(  
4993 n5491), .C2(n5755), .ZN(n4701) );  
4994 ND3DOBWP7T U8774 ( .A1(n3243), .A2(n3244), .A3(n3245), .ZN(n662) );  
4995 NR3DOBWP7T U8775 ( .A1(n3258), .A2(n3259), .A3(n3260), .ZN(n3243) );  
4996 INR4DOBWP7T U8776 ( .A1(n3254), .B1(n3255), .B2(n3256), .B3(n3257), .ZN(  
4997 n3244) );  
4998 INR4DOBWP7T U8777 ( .A1(n3246), .B1(n3247), .B2(n3248), .B3(n3249), .ZN(  
4999 n3245) );  
5000 NR2D1BWP7T U8778 ( .A1(n5011), .A2(n3650), .ZN(n3086) );  
5001 ND2D1BWP7T U8779 ( .A1(n4703), .A2(n5135), .ZN(n5011) );  
5002 OA221DOBWP7T U8780 ( .A1(n3622), .A2(n3642), .B1(n3664), .B2(n3610), .C(  
5003 n4882), .Z(n2098) );  
5004 A0I22DOBWP7T U8781 ( .A1(n5645), .A2(n5439), .B1(n5654), .B2(n5420), .ZN(  
5005 n4882) );  
5006 ND2D1BWP7T U8782 ( .A1(n5594), .A2(n5432), .ZN(n3089) );

5007 OAI221DOBWP7T U8783 ( .A1(n3649), .A2(n3635), .B1(n3664), .B2(n3601), .C(  
5008 n3775), .ZN(n1941) );  
5009 OAI21DOBWP7T U8784 ( .A1(n5432), .A2(n5442), .B(n5464), .ZN(n3775) );  
5010 ND2D1BWP7T U8785 ( .A1(n5764), .A2(n5135), .ZN(n5045) );  
5011 IIND4DOBWP7T U8786 ( .A1(n632), .A2(n1029), .B1(n5088), .B2(n5089), .ZN(  
5012 n1326) );  
5013 OA21DOBWP7T U8787 ( .A1(n4847), .A2(n3655), .B(n1510), .Z(n5088) );  
5014 AOI222DOBWP7T U8788 ( .A1(n5433), .A2(n5468), .B1(n5683), .B2(n5427), .C1(  
5015 n5414), .C2(n5571), .ZN(n5089) );  
5016 INV1BWP7T U8789 ( .I(n3607), .ZN(n5437) );  
5017 OAI221DOBWP7T U8790 ( .A1(n5416), .A2(n4217), .B1(n3617), .B2(n4116), .C(  
5018 n4774), .ZN(n2300) );  
5019 OA221DOBWP7T U8791 ( .A1(n4386), .A2(n3664), .B1(n4255), .B2(n3608), .C(  
5020 n1695), .Z(n4774) );  
5021 ND2D1BWP7T U8792 ( .A1(n4803), .A2(n4703), .ZN(n4381) );  
5022 ND2D1BWP7T U8793 ( .A1(n5515), .A2(n5412), .ZN(n2695) );  
5023 ND2D1BWP7T U8794 ( .A1(n5598), .A2(n5442), .ZN(n1695) );  
5024 IINR4DOBWP7T U8795 ( .A1(n3941), .A2(n3942), .B1(n3943), .B2(n3944), .ZN(  
5025 n1234) );  
5026 NR4DOBWP7T U8796 ( .A1(n3945), .A2(n3946), .A3(n3947), .A4(n3948), .ZN(  
n3941) );  
5027 OAI221DOBWP7T U8797 ( .A1(n3607), .A2(n4483), .B1(n3702), .B2(n4994), .C(  
5028 n5200), .ZN(n2910) );  
5029 AOI222DOBWP7T U8798 ( .A1(n5438), .A2(n5666), .B1(n5658), .B2(n5427), .C1(  
5030 n5672), .C2(n5439), .ZN(n5200) );  
5031 NR4DOBWP7T U8799 ( .A1(n2286), .A2(n2287), .A3(n2288), .A4(n2289), .ZN(  
n2277) );  
5032 OAI211D1BWP7T U8800 ( .A1(n4378), .A2(n4131), .B(n1268), .C(n4911), .ZN(  
5033 n3247) );  
5034 AOI22DOBWP7T U8801 ( .A1(n5578), .A2(n5759), .B1(n5521), .B2(n5756), .ZN(  
5035 n4911) );  
5036 ND2D1BWP7T U8802 ( .A1(n5765), .A2(n5289), .ZN(n5196) );  
5037 IND2D1BWP7T U8803 ( .A1(n2910), .B1(n2949), .ZN(n5189) );  
5038 OAI221DOBWP7T U8804 ( .A1(n3702), .A2(n4304), .B1(n3649), .B2(n4350), .C(  
5039 n4782), .ZN(n2411) );  
5040 AOI221DOBWP7T U8805 ( .A1(n5728), .A2(n5445), .B1(n5541), .B2(n5422), .C(  
5041 n1186), .ZN(n4782) );  
5042 INR4DOBWP7T U8806 ( .A1(n405), .B1(n747), .B2(n748), .B3(n404), .ZN(n731)  
);  
5043 NR4DOBWP7T U8807 ( .A1(n710), .A2(n711), .A3(n712), .A4(n713), .ZN(n709) )  
;  
5044 IND4DOBWP7T U8808 ( .A1(n714), .B1(n715), .B2(n716), .B3(n5501), .ZN(n713)  
5045 );  
5046 IND4DOBWP7T U8809 ( .A1(n720), .B1(n721), .B2(n722), .B3(n723), .ZN(n711)  
);  
5047 AOI211D1BWP7T U8810 ( .A1(n5750), .A2(n5576), .B(n3982), .C(n3851), .ZN(  
5048 n4221) );  
5049 ND4DOBWP7T U8811 ( .A1(n4220), .A2(n4221), .A3(n4222), .A4(n4223), .ZN(  
n1121) );  
5050 NR4DOBWP7T U8812 ( .A1(n4229), .A2(n4230), .A3(n3918), .A4(n4231), .ZN(  
n4222) );  
5051 NR4DOBWP7T U8813 ( .A1(n4224), .A2(n4225), .A3(n4039), .A4(n3844), .ZN(  
n4223) );  
5052 INR2D1BWP7T U8814 ( .A1(n4013), .B1(n4235), .ZN(n4220) );  
5053 ND4DOBWP7T U8815 ( .A1(n731), .A2(n732), .A3(n733), .A4(n734), .ZN(n710) )  
;  
5054 NR4DOBWP7T U8816 ( .A1(n743), .A2(n744), .A3(n745), .A4(n746), .ZN(n732) )  
;  
5055 INR4DOBWP7T U8817 ( .A1(n739), .B1(n740), .B2(n741), .B3(n742), .ZN(n733)

```

);
5056 NR4DOBWP7T U8818 ( .A1(n735), .A2(n736), .A3(n737), .A4(n738), .ZN(n734) )
;
5057 NR2D1BWP7T U8819 ( .A1(n756), .A2(n757), .ZN(n405) );
5058 ND2D1BWP7T U8820 ( .A1(n4803), .A2(n4838), .ZN(n4370) );
5059 NR2D1BWP7T U8821 ( .A1(n3684), .A2(n3597), .ZN(n1045) );
5060 INVD1BWP7T U8822 ( .I(n3600), .ZN(n5440) );
5061 INVD1BWP7T U8823 ( .I(n4081), .ZN(n5747) );
5062 INR4DOBWP7T U8824 ( .A1(n1451), .B1(n3347), .B2(n3328), .B3(n3215), .ZN(
5063 n4658) );
5064 ND4DOBWP7T U8825 ( .A1(n4657), .A2(n4658), .A3(n4659), .A4(n4660), .ZN(
n1232) );
5065 NR3DOBWP7T U8826 ( .A1(n3164), .A2(n3139), .A3(n3114), .ZN(n4659) );
5066 NR4DOBWP7T U8827 ( .A1(n981), .A2(n3255), .A3(n3368), .A4(n3133), .ZN(
n4660)
);
5067 NR3DOBWP7T U8828 ( .A1(n1885), .A2(n3237), .A3(n3287), .ZN(n4657) );
5068 ND2D1BWP7T U8829 ( .A1(n4803), .A2(n5769), .ZN(n4362) );
5069 ND2D1BWP7T U8830 ( .A1(n5769), .A2(n5274), .ZN(n4994) );
5070 INVD1BWP7T U8831 ( .I(n4417), .ZN(n5503) );
5071 OAI221DOBWP7T U8832 ( .A1(n3654), .A2(n3601), .B1(n3650), .B2(n3633), .C(
5072 n3683), .ZN(n1897) );
5073 AOI222DOBWP7T U8833 ( .A1(n5656), .A2(n5413), .B1(n5495), .B2(n5441), .C1(
5074 n5612), .C2(n5435), .ZN(n3683) );
5075 INVD1BWP7T U8834 ( .I(n3621), .ZN(n5495) );
5076 ND4DOBWP7T U8835 ( .A1(n2992), .A2(n2993), .A3(n2994), .A4(n2995), .ZN(
n1034) );
5077 NR4DOBWP7T U8836 ( .A1(n3004), .A2(n3005), .A3(n3006), .A4(n3007), .ZN(
n2994) );
5078 NR4DOBWP7T U8837 ( .A1(n2996), .A2(n2997), .A3(n2998), .A4(n2999), .ZN(
n2995) );
5079 INR2D1BWP7T U8838 ( .A1(n3008), .B1(n3009), .ZN(n2992) );
5080 ND4DOBWP7T U8839 ( .A1(n1010), .A2(n1011), .A3(n1012), .A4(n1013), .ZN(
n802)
);
5081 NR4DOBWP7T U8840 ( .A1(n1041), .A2(n1042), .A3(n1043), .A4(n1044), .ZN(
n1011) );
5082 NR4DOBWP7T U8841 ( .A1(n1045), .A2(n1046), .A3(n1047), .A4(n1048), .ZN(
n1010) );
5083 NR3DOBWP7T U8842 ( .A1(n1014), .A2(n1015), .A3(n1016), .ZN(n1013) );
5084 ND2D1BWP7T U8843 ( .A1(n4874), .A2(n5765), .ZN(n3603) );
5085 NR2D1BWP7T U8844 ( .A1(n3603), .A2(n3637), .ZN(n1524) );
5086 ND2D1BWP7T U8845 ( .A1(n4803), .A2(n4822), .ZN(n4349) );
5087 ND2D1BWP7T U8846 ( .A1(n4706), .A2(n5274), .ZN(n4441) );
5088 AOI221DOBWP7T U8847 ( .A1(n5428), .A2(n5673), .B1(n5405), .B2(n5516), .C(
5089 n948), .ZN(n1621) );
5090 AOI222DOBWP7T U8848 ( .A1(n5564), .A2(n5693), .B1(n5506), .B2(n5718), .C1(
5091 n5748), .C2(n5522), .ZN(n1103) );
5092 ND2D1BWP7T U8849 ( .A1(n4838), .A2(n5274), .ZN(n4518) );
5093 AOI222DOBWP7T U8850 ( .A1(n5441), .A2(n5526), .B1(n5412), .B2(n5558), .C1(
5094 n5747), .C2(n5477), .ZN(n3897) );
5095 IINR4DOBWP7T U8851 ( .A1(n3897), .A2(n3898), .B1(n3899), .B2(n3900), .ZN(
5096 n3881) );
5097 ND4DOBWP7T U8852 ( .A1(n3881), .A2(n3882), .A3(n3883), .A4(n3884), .ZN(
5098 n1714) );
5099 NR4DOBWP7T U8853 ( .A1(n3889), .A2(n3890), .A3(n3891), .A4(n3892), .ZN(
n3883) );
5100 NR4DOBWP7T U8854 ( .A1(n3893), .A2(n3894), .A3(n3895), .A4(n3896), .ZN(
n3882) );

```

5102 NR4DOBWP7T U8855 ( .A1(n3885), .A2(n3886), .A3(n3887), .A4(n3888), .ZN(  
n3884) );  
5103 IND4DOBWP7T U8856 ( .A1(n1643), .B1(n819), .B2(n5162), .B3(n5163), .ZN(  
n1129) );  
5104 AOI21DOBWP7T U8857 ( .A1(n5608), .A2(n5415), .B(n1376), .ZN(n5162) );  
5105 AOI222DOBWP7T U8858 ( .A1(n5687), .A2(n5419), .B1(n5677), .B2(n5413), .C1(  
5106 n5421), .C2(n5518), .ZN(n5163) );  
5107 INV1BWP7T U8859 ( .I(n4171), .ZN(n5490) );  
5108 INV1BWP7T U8860 ( .I(n3637), .ZN(n5428) );  
5109 ND2D1BWP7T U8861 ( .A1(n5769), .A2(n4702), .ZN(n4076) );  
5110 AOI222DOBWP7T U8862 ( .A1(n5424), .A2(n5672), .B1(n5420), .B2(n5658), .C1(  
5111 n5426), .C2(n5461), .ZN(n2843) );  
5112 NR2D1BWP7T U8863 ( .A1(n3637), .A2(n4982), .ZN(n2919) );  
5113 ND2D1BWP7T U8864 ( .A1(n5767), .A2(n5289), .ZN(n4991) );  
5114 ND2D1BWP7T U8865 ( .A1(n5768), .A2(n5274), .ZN(n5190) );  
5115 IIND4DOBWP7T U8866 ( .A1(n1564), .A2(n1311), .B1(n4351), .B2(n4352), .ZN(  
5116 n2498) );  
5117 AOI22DOBWP7T U8867 ( .A1(n4335), .A2(n5753), .B1(n5731), .B2(n5436), .ZN(  
5118 n4351) );  
5119 AOI222DOBWP7T U8868 ( .A1(n5526), .A2(n5422), .B1(n5735), .B2(n5437), .C1(  
5120 n5730), .C2(n5420), .ZN(n4352) );  
5121 INV1BWP7T U8869 ( .I(n4512), .ZN(n5586) );  
5122 CKAN2D1BWP7T U8870 ( .A1(n4831), .A2(n5274), .Z(n4465) );  
5123 OAI21DOBWP7T U8871 ( .A1(n3654), .A2(n4101), .B(n4314), .ZN(n4043) );  
5124 OAI21DOBWP7T U8872 ( .A1(n5707), .A2(n5710), .B(n5582), .ZN(n4314) );  
5125 ND2D1BWP7T U8873 ( .A1(n5771), .A2(n5289), .ZN(n4987) );  
5126 ND2D1BWP7T U8874 ( .A1(n5769), .A2(n5140), .ZN(n4852) );  
5127 AOI221DOBWP7T U8875 ( .A1(n5545), .A2(n5715), .B1(n5756), .B2(n5476), .C(  
5128 n841), .ZN(n3288) );  
5129 OAI211D1BWP7T U8876 ( .A1(n3615), .A2(n3765), .B(n634), .C(n5113), .ZN(  
n3048) );  
5130 AOI22DOBWP7T U8877 ( .A1(n5489), .A2(n5426), .B1(n5682), .B2(n5428), .ZN(  
5131 n5113) );  
5132 ND4DOBWP7T U8878 ( .A1(n4524), .A2(n935), .A3(n4525), .A4(n4526), .ZN(  
5133 n2790) );  
5134 AOI22DOBWP7T U8879 ( .A1(n5581), .A2(n5770), .B1(n5458), .B2(n5441), .ZN(  
5135 n4525) );  
5136 OAI31DOBWP7T U8880 ( .A1(n5623), .A2(n5632), .A3(n5627), .B(n5420), .ZN(  
5137 n4524) );  
5138 AOI222DOBWP7T U8881 ( .A1(n5658), .A2(n5439), .B1(n5628), .B2(n5427), .C1(  
5139 n5626), .C2(n5429), .ZN(n4526) );  
5140 ND2D1BWP7T U8882 ( .A1(n4702), .A2(n4429), .ZN(n4136) );  
5141 ND2D1BWP7T U8883 ( .A1(n5763), .A2(n4695), .ZN(n4282) );  
5142 ND2D1BWP7T U8884 ( .A1(n5340), .A2(n5764), .ZN(n4440) );  
5143 OAI221DOBWP7T U8885 ( .A1(n3672), .A2(n4349), .B1(n5416), .B2(n4116), .C(  
5144 n4818), .ZN(n2381) );  
5145 AOI222DOBWP7T U8886 ( .A1(n4372), .A2(n5422), .B1(n5541), .B2(n5405), .C1(  
5146 n5561), .C2(n5440), .ZN(n4818) );  
5147 ND2D1BWP7T U8887 ( .A1(n4874), .A2(n5770), .ZN(n3653) );  
5148 ND2D1BWP7T U8888 ( .A1(n4689), .A2(n5769), .ZN(n4173) );  
5149 NR2D1BWP7T U8889 ( .A1(n3653), .A2(n3702), .ZN(n2106) );  
5150 ND2D1BWP7T U8890 ( .A1(n5710), .A2(n5504), .ZN(n1710) );  
5151 ND2D1BWP7T U8891 ( .A1(n1710), .A2(n4202), .ZN(n3951) );  
5152 OAI21DOBWP7T U8892 ( .A1(n5715), .A2(n5698), .B(n5582), .ZN(n4202) );  
5153 ND4DOBWP7T U8893 ( .A1(n2298), .A2(n2271), .A3(n4724), .A4(n4725), .ZN(  
n581) );  
5154 );  
5155 NR3DOBWP7T U8894 ( .A1(n2296), .A2(n2330), .A3(n2332), .ZN(n4724) );

5156 NR4DOBWP7T U8895 ( .A1(n4726), .A2(n2354), .A3(n2429), .A4(n2348), .ZN(  
n4725) );  
5157 OAI211D1BWP7T U8896 ( .A1(n3649), .A2(n4199), .B(n1858), .C(n2408), .ZN(  
5158 n4726) );  
5159 OAI211D1BWP7T U8897 ( .A1(n3631), .A2(n4711), .B(n4744), .C(n4745), .ZN(  
5160 n1883) );  
5161 AOI211D1BWP7T U8898 ( .A1(n5615), .A2(n5418), .B(n4746), .C(n4747), .ZN(  
5162 n4745) );  
5163 AOI22DOBWP7T U8899 ( .A1(n5744), .A2(n5425), .B1(n5730), .B2(n5413), .ZN(  
5164 n4744) );  
5165 AOI21DOBWP7T U8900 ( .A1(n3615), .A2(n3701), .B(n4381), .ZN(n4747) );  
5166 IINR4DOBWP7T U8901 ( .A1(n5016), .A2(n5017), .B1(n730), .B2(n729), .ZN(  
n3102) );  
5167 AOI21DOBWP7T U8902 ( .A1(n5554), .A2(n5441), .B(n1247), .ZN(n5016) );  
5168 AOI22DOBWP7T U8903 ( .A1(n5682), .A2(n5443), .B1(n5424), .B2(n5678), .C1(  
5169 n5688), .C2(n5427), .ZN(n5017) );  
5170 ND4DOBWP7T U8904 ( .A1(n2324), .A2(n2325), .A3(n2326), .A4(n2327), .ZN(  
n1140) );  
5171 NR4DOBWP7T U8905 ( .A1(n2332), .A2(n2333), .A3(n836), .A4(n2334), .ZN(  
n2326)  
5172 );  
5173 NR4DOBWP7T U8906 ( .A1(n2328), .A2(n2329), .A3(n2330), .A4(n2331), .ZN(  
n2327) );  
5174 INR3DOBWP7T U8907 ( .A1(n2339), .B1(n2340), .B2(n2341), .ZN(n2324) );  
5175 NR3DOBWP7T U8908 ( .A1(n386), .A2(n387), .A3(n388), .ZN(n380) );  
5176 ND4DOBWP7T U8909 ( .A1(n4652), .A2(n4653), .A3(n4654), .A4(n4655), .ZN(  
n573)  
5177 );  
5178 NR4DOBWP7T U8910 ( .A1(n3160), .A2(n3134), .A3(n3179), .A4(n3181), .ZN(  
n4653) );  
5179 NR4DOBWP7T U8911 ( .A1(n3257), .A2(n3317), .A3(n3150), .A4(n3151), .ZN(  
n4654) );  
5180 NR3DOBWP7T U8912 ( .A1(n1877), .A2(n3352), .A3(n3314), .ZN(n4652) );  
5181 ND4DOBWP7T U8913 ( .A1(n3354), .A2(n3355), .A3(n3356), .A4(n3357), .ZN(  
n1453) );  
5182 NR4DOBWP7T U8914 ( .A1(n3358), .A2(n3359), .A3(n3360), .A4(n3361), .ZN(  
n3357) );  
5183 NR4DOBWP7T U8915 ( .A1(n3362), .A2(n3363), .A3(n3364), .A4(n3365), .ZN(  
n3356) );  
5184 NR4DOBWP7T U8916 ( .A1(n3366), .A2(n3367), .A3(n3368), .A4(n3369), .ZN(  
n3355) );  
5185 ND2D1BWP7T U8917 ( .A1(n5763), .A2(n4702), .ZN(n4070) );  
5186 ND2D1BWP7T U8918 ( .A1(n5696), .A2(n5621), .ZN(n3211) );  
5187 ND2D1BWP7T U8919 ( .A1(n4803), .A2(n5768), .ZN(n4711) );  
5188 AOI21DOBWP7T U8920 ( .A1(n4180), .A2(n4115), .B(n4130), .ZN(n4177) );  
5189 NR2D1BWP7T U8921 ( .A1(n4991), .A2(n3637), .ZN(n1372) );  
5190 INV1BWP7T U8922 ( .I(n4554), .ZN(n5549) );  
5191 NR2D1BWP7T U8923 ( .A1(n4082), .A2(n4161), .ZN(n3912) );  
5192 OAI211D1BWP7T U8924 ( .A1(n3637), .A2(n4362), .B(n4771), .C(n4772), .ZN(  
5193 n2496) );  
5194 AOI211D1BWP7T U8925 ( .A1(n4369), .A2(n5440), .B(n1687), .C(n4773), .ZN(  
5195 n4772) );  
5196 AOI22DOBWP7T U8926 ( .A1(n5743), .A2(n5443), .B1(n5575), .B2(n5433), .ZN(  
5197 n4771) );  
5198 AOI21DOBWP7T U8927 ( .A1(n3652), .A2(n3628), .B(n4386), .ZN(n4773) );  
5199 ND2D1BWP7T U8928 ( .A1(n3774), .A2(n5769), .ZN(n3604) );  
5200 NR2D1BWP7T U8929 ( .A1(n4214), .A2(n4161), .ZN(n3923) );  
5201 ND2D1BWP7T U8930 ( .A1(n5694), .A2(n5584), .ZN(n2309) );  
5202 AOI22DOBWP7T U8931 ( .A1(n5670), .A2(n5413), .B1(n5441), .B2(n5485), .C1(



5203           n5419), .C2(n5662), .ZN(n2951) );  
5204 INVD1BWP7T U8932 ( .I(n3631), .ZN(n5429) );  
5205 OAI221DOBWP7T U8933 ( .A1(n3652), .A2(n4100), .B1(n3694), .B2(n4116), .C(  
5206           n4117), .ZN(n4052) );  
5207 OAI21DOBWP7T U8934 ( .A1(n5718), .A2(n5727), .B(n5582), .ZN(n4117) );  
5208 ND4DOBWP7T U8935 ( .A1(n5081), .A2(n5082), .A3(n5083), .A4(n5084), .ZN(  
          n1746) );  
5209 NR3DOBWP7T U8936 ( .A1(n1506), .A2(n1507), .A3(n959), .ZN(n5084) );  
5210 NR3DOBWP7T U8937 ( .A1(n1018), .A2(n626), .A3(n624), .ZN(n5083) );  
5211 AOI22DOBWP7T U8938 ( .A1(n5684), .A2(n5420), .B1(n5518), .B2(n5432), .ZN(  
5212           n5081) );  
5213 NR2D1BWP7T U8939 ( .A1(n5012), .A2(n3702), .ZN(n958) );  
5214 IND4DOBWP7T U8940 ( .A1(n4046), .B1(n4047), .B2(n4048), .B3(n4049), .ZN(  
5215           n1718) );  
5216 NR3DOBWP7T U8941 ( .A1(n4053), .A2(n4054), .A3(n4055), .ZN(n4048) );  
5217 NR4DOBWP7T U8942 ( .A1(n4050), .A2(n745), .A3(n4051), .A4(n4052), .ZN(  
          n4049)  
5218           );  
5219 INR4DOBWP7T U8943 ( .A1(n4020), .B1(n4021), .B2(n4022), .B3(n4023), .ZN(  
5220           n4016) );  
5221 IINR4DOBWP7T U8944 ( .A1(n2579), .A2(n2580), .B1(n2581), .B2(n2582), .ZN(  
5222           n766) );  
5223 NR3DOBWP7T U8945 ( .A1(n2586), .A2(n2587), .A3(n2588), .ZN(n2579) );  
5224 NR4DOBWP7T U8946 ( .A1(n559), .A2(n2583), .A3(n2584), .A4(n2585), .ZN(  
          n2580)  
5225           );  
5226 INR4DOBWP7T U8947 ( .A1(n766), .B1(n2576), .B2(n2577), .B3(n2578), .ZN(  
          n2555) );  
5227 ND4DOBWP7T U8948 ( .A1(n2555), .A2(n2556), .A3(n2557), .A4(n2558), .ZN(  
          n1484) );  
5228 NR3DOBWP7T U8949 ( .A1(n2559), .A2(n2560), .A3(n2561), .ZN(n2558) );  
5229 NR4DOBWP7T U8950 ( .A1(n2565), .A2(n2566), .A3(n2567), .A4(n2568), .ZN(  
          n2557) );  
5230 INR4DOBWP7T U8951 ( .A1(n420), .B1(n2571), .B2(n2572), .B3(n2573), .ZN(  
          n2556) );  
5231 ND2D1BWP7T U8952 ( .A1(n5700), .A2(n5582), .ZN(n4020) );  
5232 ND2D1BWP7T U8953 ( .A1(n5274), .A2(n5764), .ZN(n4452) );  
5233 ND2D1BWP7T U8954 ( .A1(n4702), .A2(n4762), .ZN(n4193) );  
5234 ND2D1BWP7T U8955 ( .A1(n5609), .A2(n5411), .ZN(n3846) );  
5235 ND2D1BWP7T U8956 ( .A1(n4831), .A2(n5339), .ZN(n4538) );  
5236 ND2D1BWP7T U8957 ( .A1(n5768), .A2(n5340), .ZN(n4444) );  
5237 ND2D1BWP7T U8958 ( .A1(n4874), .A2(n4429), .ZN(n3651) );  
5238 ND2D1BWP7T U8959 ( .A1(n3774), .A2(n5770), .ZN(n3610) );  
5239 AOI21DOBWP7T U8960 ( .A1(n4072), .A2(n4074), .B(n4588), .ZN(n4626) );  
5240 ND4DOBWP7T U8961 ( .A1(n1721), .A2(n1242), .A3(n1636), .A4(n4573), .ZN(  
          n1788) );  
5241 INR3DOBWP7T U8962 ( .A1(n1741), .B1(n852), .B2(n1273), .ZN(n4573) );  
5242 ND2D1BWP7T U8963 ( .A1(n4838), .A2(n4702), .ZN(n4119) );  
5243 AO221DOBWP7T U8964 ( .A1(n5419), .A2(n5733), .B1(n5431), .B2(n5737), .C(  
          n491), .Z(n2358) );  
5244 ND4DOBWP7T U8965 ( .A1(n4271), .A2(n4170), .A3(n4282), .A4(n4076), .ZN(  
          n4969) );  
5245 IND2D1BWP7T U8966 ( .A1(n4408), .B1(n5430), .ZN(n2697) );  
5246 AOI22DOBWP7T U8967 ( .A1(n5621), .A2(n5695), .B1(n5756), .B2(n5558), .C1(  
5247           n5754), .C2(n5491), .ZN(n3315) );  
5248 IINR4DOBWP7T U8968 ( .A1(n3315), .A2(n3316), .B1(n3317), .B2(n3318), .ZN(  
5249           n1421) );  
5250 NR2D1BWP7T U8969 ( .A1(n3319), .A2(n3320), .ZN(n3316) );  
5251 ND2D1BWP7T U8970 ( .A1(n4689), .A2(n4703), .ZN(n4077) );

5252 ND2D1BWP7T U8971 ( .A1(n4816), .A2(n4703), .ZN(n4111) );  
5253 ND2D1BWP7T U8972 ( .A1(n4803), .A2(n4807), .ZN(n4353) );  
5254 NR2D1BWP7T U8973 ( .A1(n4111), .A2(n3650), .ZN(n593) );  
5255 ND2D1BWP7T U8974 ( .A1(n4854), .A2(n5439), .ZN(n3511) );  
5256 ND2D1BWP7T U8975 ( .A1(n5595), .A2(n5746), .ZN(n3969) );  
5257 A0221DOBWP7T U8976 ( .A1(n5432), .A2(n5553), .B1(n5443), .B2(n5654), .C(  
n478), .Z(n2192) );  
5258 ND4DOBWP7T U8977 ( .A1(n3333), .A2(n3334), .A3(n3335), .A4(n3336), .ZN(  
n1057) );  
5259 NR4DOBWP7T U8978 ( .A1(n3337), .A2(n3338), .A3(n3339), .A4(n3340), .ZN(  
n3336) );  
5260 NR4DOBWP7T U8979 ( .A1(n3345), .A2(n3346), .A3(n3347), .A4(n3348), .ZN(  
n3335) );  
5261 NR2D1BWP7T U8980 ( .A1(n3349), .A2(n3350), .ZN(n3333) );  
5262 INV1D1BWP7T U8981 ( .I(n4421), .ZN(n5484) );  
5263 ND2D1BWP7T U8982 ( .A1(n4822), .A2(n5340), .ZN(n4416) );  
5264 ND2D1BWP7T U8983 ( .A1(n4874), .A2(n4762), .ZN(n3642) );  
5265 NR2D1BWP7T U8984 ( .A1(n5019), .A2(n3650), .ZN(n3546) );  
5266 IND3D1BWP7T U8985 ( .A1(n1775), .B1(n4665), .B2(n4666), .ZN(n3347) );  
5267 OAI21DOBWP7T U8986 ( .A1(n5720), .A2(n5721), .B(n5508), .ZN(n4665) );  
5268 AOI22DOBWP7T U8987 ( .A1(n5622), .A2(n4667), .B1(n5700), .B2(n5585), .ZN(  
n4666) );  
5269 ND2D1BWP7T U8988 ( .A1(n4308), .A2(n4182), .ZN(n4667) );  
5270 ND2D1BWP7T U8989 ( .A1(n5489), .A2(n5432), .ZN(n3541) );  
5271 INV1D1BWP7T U8990 ( .I(n2672), .ZN(n5532) );  
5272 ND2D1BWP7T U8991 ( .A1(n4816), .A2(n4807), .ZN(n4116) );  
5273 ND2D1BWP7T U8992 ( .A1(n4689), .A2(n4831), .ZN(n4080) );  
5274 NR2D1BWP7T U8993 ( .A1(n4171), .A2(n3659), .ZN(n4021) );  
5275 ND2D1BWP7T U8994 ( .A1(n4874), .A2(n5767), .ZN(n3657) );  
5276 IND4DOBWP7T U8995 ( .A1(n2452), .B1(n2453), .B2(n2454), .B3(n2455), .ZN(  
n2449) );  
5277 ND2D1BWP7T U8996 ( .A1(n4874), .A2(n4831), .ZN(n3625) );  
5278 IND4DOBWP7T U8997 ( .A1(n3291), .B1(n3315), .B2(n3309), .B3(n1922), .ZN(  
n4593) );  
5279 ND2D1BWP7T U8998 ( .A1(n5740), .A2(n5431), .ZN(n2454) );  
5280 ND2D1BWP7T U8999 ( .A1(n3774), .A2(n5767), .ZN(n3648) );  
5281 NR3DOBWP7T U9000 ( .A1(n4593), .A2(n5407), .A3(n5408), .ZN(n1636) );  
5282 OR4D1BWP7T U9001 ( .A1(n3140), .A2(n3120), .A3(n3182), .A4(n3240), .Z(  
n5407)  
5283 );  
5284 OR4D1BWP7T U9002 ( .A1(n4591), .A2(n4592), .A3(n3306), .A4(n3363), .Z(  
n5408)  
5285 );  
5286 OAI211D1BWP7T U9003 ( .A1(n3701), .A2(n4217), .B(n4960), .C(n4961), .ZN(  
n4235) );  
5287 AOI22DOBWP7T U9004 ( .A1(n5703), .A2(n5564), .B1(n5693), .B2(n5528), .ZN(  
n4960) );  
5288 AOI211D1BWP7T U9005 ( .A1(n5694), .A2(n5582), .B(n4962), .C(n4963), .ZN(  
n4961) );  
5289 AOI21DOBWP7T U9006 ( .A1(n4163), .A2(n4623), .B(n4079), .ZN(n4963) );  
5290 NR2D1BWP7T U9007 ( .A1(n5197), .A2(n3650), .ZN(n1466) );  
5291 IND2D1BWP7T U9008 ( .A1(n2356), .B1(n1560), .ZN(n2352) );  
5292 OAI211D1BWP7T U9009 ( .A1(n3597), .A2(n4363), .B(n489), .C(n4770), .ZN(  
n2360) );  
5293 AOI22DOBWP7T U9010 ( .A1(n5734), .A2(n5436), .B1(n5740), .B2(n5437), .ZN(  
n4770) );  
5294 OAI221DOBWP7T U9011 ( .A1(n5043), .A2(n3607), .B1(n5018), .B2(n3664), .C(  
n5141), .ZN(n1904) );  
5295 AOI221DOBWP7T U9012 ( .A1(n5679), .A2(n5438), .B1(n5572), .B2(n5440), .C(

5304           n506), .ZN(n5141) );  
5305 OAI211D1BWP7T U9013 ( .A1(n4868), .A2(n5416), .B(n5086), .C(n5087), .ZN(  
5306           n1199) );  
5307 AOI21DOBWP7T U9014 ( .A1(n5689), .A2(n5420), .B(n1017), .ZN(n5086) );  
5308 NR4DOBWP7T U9015 ( .A1(n1513), .A2(n631), .A3(n957), .A4(n1512), .ZN(n5087  
) )  
5309           );  
5310 INV1BWP7T U9016 ( .I(n4128), .ZN(n5748) );  
5311 INV1BWP7T U9017 ( .I(n4139), .ZN(n5600) );  
5312 OAI211D1BWP7T U9018 ( .A1(n4572), .A2(n4080), .B(n4661), .C(n4662), .ZN(  
5313           n3215) );  
5314 AOI222DOBWP7T U9019 ( .A1(n5473), .A2(n5757), .B1(n5702), .B2(n5508), .C1(  
5315           n5576), .C2(n5756), .ZN(n4662) );  
5316 AOI22DOBWP7T U9020 ( .A1(n5529), .A2(n5421), .B1(n5699), .B2(n5585), .ZN(  
5317           n4661) );  
5318 OAI211D1BWP7T U9021 ( .A1(n3659), .A2(n3594), .B(n3660), .C(n3661), .ZN(  
5319           n1894) );  
5320 AOI22DOBWP7T U9022 ( .A1(n5656), .A2(n5429), .B1(n5517), .B2(n5433), .ZN(  
5321           n3660) );  
5322 AOI221DOBWP7T U9023 ( .A1(n5645), .A2(n5438), .B1(n5643), .B2(n5413), .C(  
5323           n3662), .ZN(n3661) );  
5324 AOI21DOBWP7T U9024 ( .A1(n3603), .A2(n3635), .B(n3663), .ZN(n3662) );  
5325 ND3DOBWP7T U9025 ( .A1(n4543), .A2(n1340), .A3(n4544), .ZN(n2776) );  
5326 OAI21DOBWP7T U9026 ( .A1(n5604), .A2(n5513), .B(n5435), .ZN(n4543) );  
5327 AOI22DOBWP7T U9027 ( .A1(n5586), .A2(n5749), .B1(n5623), .B2(n5425), .ZN(  
5328           n4544) );  
5329 IIND4DOBWP7T U9028 ( .A1(n3843), .A2(n4037), .B1(n4261), .B2(n4262), .ZN(  
5330           n4258) );  
5331 OAI21DOBWP7T U9029 ( .A1(n5576), .A2(n5601), .B(n5751), .ZN(n4262) );  
5332 OAI21DOBWP7T U9030 ( .A1(n5726), .A2(n5724), .B(n5506), .ZN(n4261) );  
5333 NR2D1BWP7T U9031 ( .A1(n3659), .A2(n5033), .ZN(n506) );  
5334 NR2D1BWP7T U9032 ( .A1(n5033), .A2(n3680), .ZN(n1406) );  
5335 NR2D1BWP7T U9033 ( .A1(n4474), .A2(n3694), .ZN(n2597) );  
5336 ND3DOBWP7T U9034 ( .A1(n4285), .A2(n4286), .A3(n4287), .ZN(n1049) );  
5337 NR4DOBWP7T U9035 ( .A1(n4293), .A2(n4294), .A3(n3943), .A4(n3944), .ZN(  
          n4286) );  
5338 NR4DOBWP7T U9036 ( .A1(n4288), .A2(n4289), .A3(n3816), .A4(n3997), .ZN(  
          n4287) );  
5339 IINR4DOBWP7T U9037 ( .A1(n3874), .A2(n3931), .B1(n4296), .B2(n4042), .ZN(  
5340           n4285) );  
5341 INV1BWP7T U9038 ( .I(n4588), .ZN(n5545) );  
5342 ND2D1BWP7T U9039 ( .A1(n5771), .A2(n5274), .ZN(n4986) );  
5343 INV1BWP7T U9040 ( .I(n5405), .ZN(n5444) );  
5344 ND2D1BWP7T U9041 ( .A1(n4807), .A2(n5274), .ZN(n4520) );  
5345 OAI211D1BWP7T U9042 ( .A1(n4128), .A2(n4254), .B(n4297), .C(n4298), .ZN(  
5346           n4042) );  
5347 OAI21DOBWP7T U9043 ( .A1(n5601), .A2(n5595), .B(n5747), .ZN(n4297) );  
5348 AOI22DOBWP7T U9044 ( .A1(n5734), .A2(n5443), .B1(n5720), .B2(n5504), .ZN(  
5349           n4298) );  
5350 ND2D1BWP7T U9045 ( .A1(n4816), .A2(n5769), .ZN(n4216) );  
5351 ND2D1BWP7T U9046 ( .A1(n5509), .A2(n5721), .ZN(n3326) );  
5352 ND2D1BWP7T U9047 ( .A1(n5743), .A2(n5438), .ZN(n2470) );  
5353 AOI221DOBWP7T U9048 ( .A1(n5588), .A2(n5414), .B1(n5445), .B2(n5633), .C(  
5354           n931), .ZN(n1733) );  
5355 ND4DOBWP7T U9049 ( .A1(n1201), .A2(n1733), .A3(n4447), .A4(n4448), .ZN(  
          n2792) );  
5356 NR4DOBWP7T U9050 ( .A1(n4449), .A2(n603), .A3(n1226), .A4(n494), .ZN(n4448  
) )  
5357           );

5358 A0I221DOBWP7T U9051 ( .A1(n5567), .A2(n5415), .B1(n4425), .B2(n5421), .C(  
5359 n558), .ZN(n4447) );  
5360 IND2D1BWP7T U9052 ( .A1(n557), .B1(n492), .ZN(n4449) );  
5361 ND4DOBWP7T U9053 ( .A1(n2777), .A2(n2778), .A3(n2779), .A4(n2780), .ZN(  
n785)  
5362 );  
5363 NR4DOBWP7T U9054 ( .A1(n2781), .A2(n2782), .A3(n2783), .A4(n607), .ZN(  
n2780)  
5364 );  
5365 NR2D1BWP7T U9055 ( .A1(n2797), .A2(n1536), .ZN(n2777) );  
5366 NR3DOBWP7T U9056 ( .A1(n2794), .A2(n2795), .A3(n2796), .ZN(n2778) );  
5367 INV1BWP7T U9057 ( .I(n4460), .ZN(n5566) );  
5368 A0I222DOBWP7T U9058 ( .A1(n5438), .A2(n5640), .B1(n5405), .B2(n5606), .C1(  
5369 n5429), .C2(n5648), .ZN(n3463) );  
5370 NR2D1BWP7T U9059 ( .A1(n4081), .A2(n4172), .ZN(n3804) );  
5371 A0I222DOBWP7T U9060 ( .A1(n5620), .A2(n5716), .B1(n5749), .B2(n5609), .C1(  
5372 n5748), .C2(n5473), .ZN(n1051) );  
5373 AN4D1BWP7T U9061 ( .A1(n4132), .A2(n1133), .A3(n4133), .A4(n4134), .Z(n751  
)  
5374 );  
5375 NR3DOBWP7T U9062 ( .A1(n1531), .A2(n1141), .A3(n672), .ZN(n4133) );  
5376 OAI21DOBWP7T U9063 ( .A1(n5712), .A2(n5716), .B(n5564), .ZN(n4132) );  
5377 A0I221DOBWP7T U9064 ( .A1(n5697), .A2(n5620), .B1(n5601), .B2(n5748), .C(  
5378 n4135), .ZN(n4134) );  
5379 ND2D1BWP7T U9065 ( .A1(n5751), .A2(n5566), .ZN(n2699) );  
5380 NR2D1BWP7T U9066 ( .A1(n4862), .A2(n3655), .ZN(n3540) );  
5381 ND2D1BWP7T U9067 ( .A1(n5289), .A2(n4762), .ZN(n4988) );  
5382 NR2D1BWP7T U9068 ( .A1(n4474), .A2(n3597), .ZN(n2643) );  
5383 NR2D1BWP7T U9069 ( .A1(n3681), .A2(n3650), .ZN(n3047) );  
5384 ND2D1BWP7T U9070 ( .A1(n5519), .A2(n5405), .ZN(n3109) );  
5385 NR2D1BWP7T U9071 ( .A1(n4424), .A2(n3615), .ZN(n2648) );  
5386 ND2D1BWP7T U9072 ( .A1(n5771), .A2(n5339), .ZN(n4407) );  
5387 ND2D1BWP7T U9073 ( .A1(n4803), .A2(n4706), .ZN(n4361) );  
5388 INV1BWP7T U9074 ( .I(n4378), .ZN(n5755) );  
5389 ND2D1BWP7T U9075 ( .A1(n3774), .A2(n5771), .ZN(n3665) );  
5390 A0I222DOBWP7T U9076 ( .A1(n5421), .A2(n5535), .B1(n5426), .B2(n5572), .C1(  
5391 n5439), .C2(n5691), .ZN(n3571) );  
5392 NR2D1BWP7T U9077 ( .A1(n4243), .A2(n4161), .ZN(n3984) );  
5393 ND2D1BWP7T U9078 ( .A1(n4702), .A2(n4807), .ZN(n4162) );  
5394 OA211DOBWP7T U9079 ( .A1(n3694), .A2(n4361), .B(n4835), .C(n4836), .Z(  
n2445)  
5395 );  
5396 A0I22DOBWP7T U9080 ( .A1(n5734), .A2(n5419), .B1(n5599), .B2(n5422), .ZN(  
5397 n4836) );  
5398 OAI21DOBWP7T U9081 ( .A1(n5430), .A2(n5445), .B(n5741), .ZN(n4835) );  
5399 OAI222DOBWP7T U9082 ( .A1(n3650), .A2(n3596), .B1(n3655), .B2(n3589), .C1(  
5400 n5416), .C2(n3594), .ZN(n2141) );  
5401 NR2D1BWP7T U9083 ( .A1(n4985), .A2(n3672), .ZN(n726) );  
5402 INR2D1BWP7T U9084 ( .A1(n4191), .B1(n3597), .ZN(n3888) );  
5403 INV1BWP7T U9085 ( .I(n3649), .ZN(n5427) );  
5404 NR2D1BWP7T U9086 ( .A1(n3616), .A2(n3650), .ZN(n2103) );  
5405 ND2D1BWP7T U9087 ( .A1(n5684), .A2(n5424), .ZN(n507) );  
5406 ND2D1BWP7T U9088 ( .A1(n5719), .A2(n5582), .ZN(n4047) );  
5407 OAI211D1BWP7T U9089 ( .A1(n3694), .A2(n4424), .B(n4931), .C(n4932), .ZN(  
5408 n3119) );  
5409 A0I21DOBWP7T U9090 ( .A1(n5494), .A2(n5756), .B(n418), .ZN(n4931) );  
5410 A0I222DOBWP7T U9091 ( .A1(n5719), .A2(n5545), .B1(n5696), .B2(n5585), .C1(  
5411 n5712), .C2(n5584), .ZN(n4932) );  
5412 IND4DOBWP7T U9092 ( .A1(n3114), .B1(n1707), .B2(n3115), .B3(n3116), .ZN(

5413           n1395) );  
5414 NR3DOBWP7T U9093 ( .A1(n3123), .A2(n3124), .A3(n3125), .ZN(n3115) );  
5415 NR3DOBWP7T U9094 ( .A1(n3117), .A2(n3118), .A3(n3119), .ZN(n3116) );  
5416 IND3D1BWP7T U9095 ( .A1(n3120), .B1(n3121), .B2(n3122), .ZN(n3117) );  
5417 OAI221DOBWP7T U9096 ( .A1(n4378), .A2(n4179), .B1(n3654), .B2(n4461), .C(  
5418           n4650), .ZN(n3329) );  
5419 AOI22DOBWP7T U9097 ( .A1(n5697), .A2(n5508), .B1(n5473), .B2(n5753), .ZN(  
5420           n4650) );  
5421 IIND4DOBWP7T U9098 ( .A1(n3796), .A2(n3937), .B1(n3807), .B2(n4226), .ZN(  
5422           n4224) );  
5423 NR3DOBWP7T U9099 ( .A1(n4053), .A2(n4008), .A3(n3920), .ZN(n4226) );  
5424 NR2D1BWP7T U9100 ( .A1(n4866), .A2(n5416), .ZN(n3432) );  
5425 ND2D1BWP7T U9101 ( .A1(n4838), .A2(n4695), .ZN(n4163) );  
5426 ND2D1BWP7T U9102 ( .A1(n5727), .A2(n5622), .ZN(n1451) );  
5427 ND2D1BWP7T U9103 ( .A1(n5672), .A2(n5438), .ZN(n844) );  
5428 ND2D1BWP7T U9104 ( .A1(n5442), .A2(n5518), .ZN(n515) );  
5429 AN3D1BWP7T U9105 ( .A1(n5301), .A2(n5302), .A3(n5303), .Z(n2895) );  
5430 AOI22DOBWP7T U9106 ( .A1(n5640), .A2(n5443), .B1(n5568), .B2(n5432), .ZN(  
5431           n5301) );  
5432 NR4DOBWP7T U9107 ( .A1(n5304), .A2(n5305), .A3(n1373), .A4(n1579), .ZN(  
          n5303) );  
5433 AOI222DOBWP7T U9108 ( .A1(n5659), .A2(n5430), .B1(n5531), .B2(n5418), .C1(  
5434           n5605), .C2(n5421), .ZN(n5302) );  
5435 OAI211D1BWP7T U9109 ( .A1(n4130), .A2(n4070), .B(n4332), .C(n4333), .ZN(  
5436           n1122) );  
5437 NR4DOBWP7T U9110 ( .A1(n4334), .A2(n3806), .A3(n4035), .A4(n3894), .ZN(  
          n4333) );  
5438 AOI22DOBWP7T U9111 ( .A1(n5725), .A2(n5564), .B1(n5719), .B2(n5506), .ZN(  
5439           n4332) );  
5440 ND2D1BWP7T U9112 ( .A1(n5414), .A2(n5591), .ZN(n1163) );  
5441 ND4DOBWP7T U9113 ( .A1(n394), .A2(n1065), .A3(n4628), .A4(n4629), .ZN(  
          n1916)  
5442           );  
5443 AOI222DOBWP7T U9114 ( .A1(n5632), .A2(n5439), .B1(n5725), .B2(n5544), .ZN(  
5444           n4628) );  
5445 AOI222DOBWP7T U9115 ( .A1(n5711), .A2(n5545), .B1(n5621), .B2(n5723), .C1(  
5446           n5509), .C2(n5722), .ZN(n4629) );  
5447 ND2D1BWP7T U9116 ( .A1(n5339), .A2(n4429), .ZN(n4462) );  
5448 OAI211D1BWP7T U9117 ( .A1(n5432), .A2(n5603), .B(n1176), .C(n5293), .ZN(  
5449           n1734) );  
5450 OAI22DOBWP7T U9118 ( .A1(n5213), .A2(n3694), .B1(n4452), .B2(n3702), .ZN(  
5451           n5293) );  
5452 NR4DOBWP7T U9119 ( .A1(n3130), .A2(n3131), .A3(n3132), .A4(n3133), .ZN(  
          n3129) );  
5453 ND4DOBWP7T U9120 ( .A1(n3126), .A2(n3127), .A3(n3128), .A4(n3129), .ZN(  
          n979)  
5454           );  
5455 NR3DOBWP7T U9121 ( .A1(n3134), .A2(n3135), .A3(n3136), .ZN(n3128) );  
5456 NR4DOBWP7T U9122 ( .A1(n3137), .A2(n3138), .A3(n3139), .A4(n3140), .ZN(  
          n3127) );  
5457 NR3DOBWP7T U9123 ( .A1(n3141), .A2(n3142), .A3(n3143), .ZN(n3126) );  
5458 AOI21DOBWP7T U9124 ( .A1(n3649), .A2(n3702), .B(n4216), .ZN(n4779) );  
5459 ND2D1BWP7T U9125 ( .A1(n5769), .A2(n5135), .ZN(n4855) );  
5460 OAI221DOBWP7T U9126 ( .A1(n3600), .A2(n3633), .B1(n5416), .B2(n3618), .C(  
5461           n3697), .ZN(n2031) );  
5462 AOI221DOBWP7T U9127 ( .A1(n5643), .A2(n5430), .B1(n5612), .B2(n5433), .C(  
5463           n3698), .ZN(n3697) );  
5464 AOI21DOBWP7T U9128 ( .A1(n3650), .A2(n3672), .B(n3594), .ZN(n3698) );  
5465 NR2D1BWP7T U9129 ( .A1(n4864), .A2(n3637), .ZN(n3098) );

5466 ND2D1BWP7T U9130 ( .A1(n5708), .A2(n5584), .ZN(n1698) );  
5467 ND2D1BWP7T U9131 ( .A1(n5763), .A2(n5274), .ZN(n4559) );  
5468 AOI221DOBWP7T U9132 ( .A1(n5670), .A2(n5419), .B1(n5422), .B2(n5516), .C(  
5469 n1085), .ZN(n1876) );  
5470 NR2D1BWP7T U9133 ( .A1(n4276), .A2(n3655), .ZN(n1182) );  
5471 AOI222DOBWP7T U9134 ( .A1(n5411), .A2(n5493), .B1(n5412), .B2(n5494), .C1(  
5472 n5504), .C2(n5697), .ZN(n3931) );  
5473 OAI211D1BWP7T U9135 ( .A1(n3649), .A2(n5178), .B(n5209), .C(n5210), .ZN(  
5474 n1898) );  
5475 AOI22DOBWP7T U9136 ( .A1(n5569), .A2(n5441), .B1(n5663), .B2(n5429), .ZN(  
5476 n5209) );  
5477 AOI221DOBWP7T U9137 ( .A1(n5413), .A2(n5666), .B1(n5665), .B2(n5438), .C(  
5478 n5211), .ZN(n5210) );  
5479 OAI22DOBWP7T U9138 ( .A1(n3663), .A2(n4986), .B1(n3672), .B2(n5172), .ZN(  
5480 n5211) );  
5481 ND2D1BWP7T U9139 ( .A1(n4874), .A2(n4838), .ZN(n3594) );  
5482 ND2D1BWP7T U9140 ( .A1(n4803), .A2(n4762), .ZN(n4363) );  
5483 IIND4DOBWP7T U9141 ( .A1(n2322), .A2(n2273), .B1(n924), .B2(n2310), .ZN(  
5484 n4754) );  
5485 ND2D1BWP7T U9142 ( .A1(n5735), .A2(n5438), .ZN(n924) );  
5486 NR2D1BWP7T U9143 ( .A1(n4474), .A2(n5444), .ZN(n617) );  
5487 ND3DOBWP7T U9144 ( .A1(n4394), .A2(n4395), .A3(n4396), .ZN(n2340) );  
5488 AOI222DOBWP7T U9145 ( .A1(n5738), .A2(n5439), .B1(n5561), .B2(n5435), .C1(  
5489 n4372), .C2(n5415), .ZN(n4395) );  
5490 AOI222DOBWP7T U9146 ( .A1(n5580), .A2(n5440), .B1(n5745), .B2(n5424), .C1(  
5491 n5525), .C2(n5441), .ZN(n4394) );  
5492 NR4DOBWP7T U9147 ( .A1(n4397), .A2(n4398), .A3(n677), .A4(n4399), .ZN(  
n4396)  
5493 );  
5494 IND4DOBWP7T U9148 ( .A1(n1264), .B1(n1549), .B2(n1689), .B3(n1550), .ZN(  
5495 n4397) );  
5496 ND2D1BWP7T U9149 ( .A1(n4838), .A2(n5340), .ZN(n4422) );  
5497 ND2D1BWP7T U9150 ( .A1(n5695), .A2(n5584), .ZN(n1549) );  
5498 NR2D1BWP7T U9151 ( .A1(n4989), .A2(n3702), .ZN(n2962) );  
5499 ND2D1BWP7T U9152 ( .A1(n5715), .A2(n5509), .ZN(n1268) );  
5500 NR2D1BWP7T U9153 ( .A1(n4370), .A2(n3615), .ZN(n491) );  
5501 ND2D1BWP7T U9154 ( .A1(n5742), .A2(n5439), .ZN(n2433) );  
5502 ND2D1BWP7T U9155 ( .A1(n3774), .A2(n4706), .ZN(n3589) );  
5503 IND3D1BWP7T U9156 ( .A1(n3792), .B1(n3916), .B2(n3978), .ZN(n1111) );  
5504 ND2D1BWP7T U9157 ( .A1(n5605), .A2(n5433), .ZN(n2935) );  
5505 AOI222DOBWP7T U9158 ( .A1(n5630), .A2(n5443), .B1(n5623), .B2(n5439), .C1(  
5506 n5624), .C2(n5445), .ZN(n5349) );  
5507 ND4DOBWP7T U9159 ( .A1(n5349), .A2(n5350), .A3(n5351), .A4(n5352), .ZN(  
n2793) );  
5508 AOI211D1BWP7T U9160 ( .A1(n5750), .A2(n5586), .B(n1356), .C(n5353), .ZN(  
5509 n5351) );  
5510 NR4DOBWP7T U9161 ( .A1(n933), .A2(n1355), .A3(n601), .A4(n419), .ZN(n5352)  
5511 );  
5512 AOI221DOBWP7T U9162 ( .A1(n5437), .A2(n5631), .B1(n5603), .B2(n5421), .C(  
5513 n5354), .ZN(n5350) );  
5514 OAI222DOBWP7T U9163 ( .A1(n3602), .A2(n4851), .B1(n3672), .B2(n5019), .C1(  
5515 n5042), .C2(n3630), .ZN(n1664) );  
5516 ND2D1BWP7T U9164 ( .A1(n5769), .A2(n5340), .ZN(n4489) );  
5517 OAI222DOBWP7T U9165 ( .A1(n3592), .A2(n3671), .B1(n3702), .B2(n3626), .C1(  
5518 n3694), .C2(n3614), .ZN(n2148) );  
5519 AOI222DOBWP7T U9166 ( .A1(n5742), .A2(n5425), .B1(n5615), .B2(n5433), .C1(  
5520 n5744), .C2(n5430), .ZN(n4390) );  
5521 IINR4DOBWP7T U9167 ( .A1(n1357), .A2(n4790), .B1(n1433), .B2(n1353), .ZN(  
5522 n1939) );

5523 A0I221DOBWP7T U9168 ( .A1(n5480), .A2(n5753), .B1(n5695), .B2(n5509), .C(  
5524 n4791), .ZN(n4790) );  
5525 A0I21DOBWP7T U9169 ( .A1(n4142), .A2(n4350), .B(n3664), .ZN(n4791) );  
5526 IINR4DOBWP7T U9170 ( .A1(n876), .A2(n4611), .B1(n1148), .B2(n1147), .ZN(  
5527 n3301) );  
5528 A0I22DOBWP7T U9171 ( .A1(n5709), .A2(n5544), .B1(n5705), .B2(n5509), .ZN(  
5529 n4611) );  
5530 IND4DOBWP7T U9172 ( .A1(n923), .B1(n2362), .B2(n1939), .B3(n4789), .ZN(  
n1274) );  
5531 INR4DOBWP7T U9173 ( .A1(n2375), .B1(n2400), .B2(n2284), .B3(n2517), .ZN(  
5532 n4789) );  
5533 ND2D1BWP7T U9174 ( .A1(n5339), .A2(n4762), .ZN(n4424) );  
5534 ND2D1BWP7T U9175 ( .A1(n5750), .A2(n5491), .ZN(n3847) );  
5535 INR4DOBWP7T U9176 ( .A1(n4246), .B1(n4279), .B2(n4235), .B3(n4265), .ZN(  
5536 n4951) );  
5537 ND3DOBWP7T U9177 ( .A1(n4948), .A2(n4949), .A3(n4950), .ZN(n1794) );  
5538 INR4DOBWP7T U9178 ( .A1(n4330), .B1(n4320), .B2(n4334), .B3(n4291), .ZN(  
5539 n4949) );  
5540 IINR4DOBWP7T U9179 ( .A1(n1142), .A2(n4322), .B1(n4184), .B2(n4153), .ZN(  
5541 n4948) );  
5542 IINR4DOBWP7T U9180 ( .A1(n4951), .A2(n4313), .B1(n4095), .B2(n4340), .ZN(  
5543 n4950) );  
5544 NR2D1BWP7T U9181 ( .A1(n4192), .A2(n4079), .ZN(n3972) );  
5545 IIND4DOBWP7T U9182 ( .A1(n2947), .A2(n1671), .B1(n2948), .B2(n2949), .ZN(  
5546 n2941) );  
5547 NR2D1BWP7T U9183 ( .A1(n4088), .A2(n4378), .ZN(n1151) );  
5548 ND2D1BWP7T U9184 ( .A1(n5340), .A2(n5410), .ZN(n4504) );  
5549 ND2D1BWP7T U9185 ( .A1(n5478), .A2(n5432), .ZN(n2228) );  
5550 INV1D1BWP7T U9186 ( .I(n4450), .ZN(n5527) );  
5551 NR2D1BWP7T U9187 ( .A1(n3809), .A2(n3810), .ZN(n3808) );  
5552 A0I21DOBWP7T U9188 ( .A1(n4534), .A2(n5172), .B(n3600), .ZN(n5244) );  
5553 NR2D1BWP7T U9189 ( .A1(n3625), .A2(n3650), .ZN(n2217) );  
5554 NR2D1BWP7T U9190 ( .A1(n4981), .A2(n3597), .ZN(n1002) );  
5555 ND2D1BWP7T U9191 ( .A1(n5703), .A2(n5584), .ZN(n3121) );  
5556 IINR4DOBWP7T U9192 ( .A1(n4584), .A2(n4585), .B1(n3185), .B2(n3123), .ZN(  
5557 n1741) );  
5558 NR3DOBWP7T U9193 ( .A1(n3158), .A2(n3362), .A3(n3365), .ZN(n4584) );  
5559 NR4DOBWP7T U9194 ( .A1(n4586), .A2(n3307), .A3(n3324), .A4(n3331), .ZN(  
n4585) );  
5560 INR4DOBWP7T U9195 ( .A1(n3250), .B1(n3251), .B2(n3252), .B3(n3253), .ZN(  
5561 n3246) );  
5562 NR2D1BWP7T U9196 ( .A1(n4064), .A2(n4388), .ZN(n3251) );  
5563 NR2D1BWP7T U9197 ( .A1(n3637), .A2(n4992), .ZN(n2960) );  
5564 IND4DOBWP7T U9198 ( .A1(n3864), .B1(n3865), .B2(n3866), .B3(n3867), .ZN(  
5565 n3857) );  
5566 NR3DOBWP7T U9199 ( .A1(n3868), .A2(n1540), .A3(n3869), .ZN(n3867) );  
5567 A0I222DOBWP7T U9200 ( .A1(n5445), .A2(n5653), .B1(n5437), .B2(n5645), .C1(  
5568 n5432), .C2(n5592), .ZN(n1951) );  
5569 ND2D1BWP7T U9201 ( .A1(n5694), .A2(n5585), .ZN(n394) );  
5570 OAI22DOBWP7T U9202 ( .A1(n3600), .A2(n5197), .B1(n5306), .B2(n3615), .ZN(  
5571 n5304) );  
5572 NR2D1BWP7T U9203 ( .A1(n5531), .A2(n5591), .ZN(n5306) );  
5573 OAI211D1BWP7T U9204 ( .A1(n3652), .A2(n3665), .B(n3703), .C(n3704), .ZN(  
5574 n1895) );  
5575 A0I22DOBWP7T U9205 ( .A1(n5640), .A2(n5427), .B1(n5639), .B2(n5436), .ZN(  
5576 n3703) );  
5577 A0I221DOBWP7T U9206 ( .A1(n5495), .A2(n5405), .B1(n5606), .B2(n5441), .C(  
5578 n3705), .ZN(n3704) );  
5579 A0I21DOBWP7T U9207 ( .A1(n3657), .A2(n3591), .B(n3663), .ZN(n3705) );

5580 NR2D1BWP7T U9208 ( .A1(n3627), .A2(n3637), .ZN(n2105) );  
5581 ND2D1BWP7T U9209 ( .A1(n5600), .A2(n5752), .ZN(n2430) );  
5582 ND2D1BWP7T U9210 ( .A1(n5738), .A2(n5430), .ZN(n2384) );  
5583 IINR4DOBWP7T U9211 ( .A1(n3302), .A2(n3303), .B1(n3304), .B2(n3305), .ZN(  
5584 n656) );  
5585 NR2D1BWP7T U9212 ( .A1(n3306), .A2(n3307), .ZN(n3302) );  
5586 A0221DOBWP7T U9213 ( .A1(n5435), .A2(n5486), .B1(n5419), .B2(n5667), .C(  
5587 n1366), .Z(n2892) );  
5588 A0221DOBWP7T U9214 ( .A1(n5430), .A2(n5653), .B1(n5420), .B2(n5648), .C(  
n678), .Z(n2058) );  
5589 ND2D1BWP7T U9215 ( .A1(n5516), .A2(n5442), .ZN(n1185) );  
5590 NR2D1BWP7T U9216 ( .A1(n4534), .A2(n5416), .ZN(n1366) );  
5591 IND3D1BWP7T U9217 ( .A1(n3300), .B1(n656), .B2(n3301), .ZN(n3298) );  
5592 INR3DOBWP7T U9218 ( .A1(n1120), .B1(n1121), .B2(n1122), .ZN(n397) );  
5593 ND2D1BWP7T U9219 ( .A1(n5710), .A2(n5585), .ZN(n3303) );  
5594 ND2D1BWP7T U9220 ( .A1(n5611), .A2(n5753), .ZN(n3250) );  
5595 OAI221DOBWP7T U9221 ( .A1(n3600), .A2(n4160), .B1(n3607), .B2(n4362), .C(  
5596 n4393), .ZN(n2419) );  
5597 A0I222DOBWP7T U9222 ( .A1(n5739), .A2(n5436), .B1(n4372), .B2(n5432), .C1(  
5598 n5732), .C2(n5445), .ZN(n4393) );  
5599 ND2D1BWP7T U9223 ( .A1(n5695), .A2(n5622), .ZN(n2370) );  
5600 INVD1BWP7T U9224 ( .I(n3702), .ZN(n5413) );  
5601 ND3DOBWP7T U9225 ( .A1(n4671), .A2(n4672), .A3(n4673), .ZN(n1885) );  
5602 OAI21DOBWP7T U9226 ( .A1(n5697), .A2(n5693), .B(n5585), .ZN(n4671) );  
5603 A0I22DOBWP7T U9227 ( .A1(n5559), .A2(n5754), .B1(n5726), .B2(n5508), .ZN(  
5604 n4673) );  
5605 OAI21DOBWP7T U9228 ( .A1(n5704), .A2(n5702), .B(n5544), .ZN(n4672) );  
5606 ND2D1BWP7T U9229 ( .A1(n4874), .A2(n4703), .ZN(n3714) );  
5607 IND3D1BWP7T U9230 ( .A1(n3831), .B1(n3898), .B2(n3942), .ZN(n4306) );  
5608 NR2D1BWP7T U9231 ( .A1(n4863), .A2(n3650), .ZN(n1597) );  
5609 INVD1BWP7T U9232 ( .I(n4388), .ZN(n5544) );  
5610 OAI211D1BWP7T U9233 ( .A1(n3597), .A2(n4868), .B(n5470), .C(n5164), .ZN(  
5611 n5159) );  
5612 A0I22DOBWP7T U9234 ( .A1(n5431), .A2(n5675), .B1(n5676), .B2(n5420), .ZN(  
5613 n5164) );  
5614 INVD1BWP7T U9235 ( .I(n1665), .ZN(n5470) );  
5615 INVD1BWP7T U9236 ( .I(n4572), .ZN(n5759) );  
5616 ND2D1BWP7T U9237 ( .A1(n5529), .A2(n5405), .ZN(n2679) );  
5617 A0I211D1BWP7T U9238 ( .A1(n5431), .A2(n5741), .B(n1440), .C(n4728), .ZN(  
5618 n1908) );  
5619 OAI22DOBWP7T U9239 ( .A1(n4160), .A2(n3617), .B1(n4362), .B2(n3649), .ZN(  
5620 n4728) );  
5621 A0I222DOBWP7T U9240 ( .A1(n5759), .A2(n5559), .B1(n5757), .B2(n5537), .C1(  
5622 n5508), .C2(n5701), .ZN(n3308) );  
5623 NR4DOBWP7T U9241 ( .A1(n4026), .A2(n4025), .A3(n3899), .A4(n3877), .ZN(  
n1126) );  
5624 ND2D1BWP7T U9242 ( .A1(n5771), .A2(n5340), .ZN(n2616) );  
5625 OA221DOBWP7T U9243 ( .A1(n3694), .A2(n4370), .B1(n2615), .B2(n4216), .C(  
5626 n4375), .Z(n2511) );  
5627 A0I22DOBWP7T U9244 ( .A1(n5740), .A2(n5427), .B1(n5743), .B2(n5431), .ZN(  
5628 n4375) );  
5629 ND2D1BWP7T U9245 ( .A1(n3774), .A2(n4762), .ZN(n3679) );  
5630 ND2D1BWP7T U9246 ( .A1(n5589), .A2(n5434), .ZN(n2536) );  
5631 ND2D1BWP7T U9247 ( .A1(n5712), .A2(n5582), .ZN(n4330) );  
5632 OAI222DOBWP7T U9248 ( .A1(n3592), .A2(n2616), .B1(n3701), .B2(n4430), .C1(  
5633 n3650), .C2(n4422), .ZN(n2700) );  
5634 ND2D1BWP7T U9249 ( .A1(n5431), .A2(n4854), .ZN(n634) );  
5635 ND2D1BWP7T U9250 ( .A1(n5565), .A2(n5442), .ZN(n2730) );  
5636 NR2D1BWP7T U9251 ( .A1(n4353), .A2(n3655), .ZN(n1435) );



5637 OAI211D1BWP7T U9252 ( .A1(n3710), .A2(n3648), .B(n3711), .C(n3712), .ZN(  
5638 n2052) );  
5639 NR2D1BWP7T U9253 ( .A1(n5429), .A2(n5427), .ZN(n3710) );  
5640 OAI21DOBWP7T U9254 ( .A1(n5428), .A2(n5420), .B(n5651), .ZN(n3711) );  
5641 AOI22DOBWP7T U9255 ( .A1(n5652), .A2(n5419), .B1(n5517), .B2(n5432), .ZN(  
5642 n3712) );  
5643 OAI221DOBWP7T U9256 ( .A1(n3602), .A2(n3591), .B1(n2615), .B2(n3648), .C(  
5644 n3751), .ZN(n1944) );  
5645 AOI22DOBWP7T U9257 ( .A1(n5570), .A2(n5417), .B1(n5649), .B2(n5438), .ZN(  
5646 n3751) );  
5647 ND4DOBWP7T U9258 ( .A1(n5024), .A2(n5025), .A3(n5026), .A4(n5027), .ZN(  
n3578) );  
5648 AOI22DOBWP7T U9259 ( .A1(n5681), .A2(n5438), .B1(n5688), .B2(n5424), .ZN(  
5649 n5024) );  
5650 AOI211D1BWP7T U9260 ( .A1(n5572), .A2(n5405), .B(n627), .C(n1598), .ZN(  
n5027) );  
5651 AOI22DOBWP7T U9261 ( .A1(n4854), .A2(n5427), .B1(n5675), .B2(n5430), .ZN(  
5652 n5025) );  
5653 NR2D1BWP7T U9262 ( .A1(n4100), .A2(n3637), .ZN(n984) );  
5654 AOI22DOBWP7T U9263 ( .A1(n5489), .A2(n5422), .B1(n5679), .B2(n5439), .ZN(  
5655 n5026) );  
5656 NR2D1BWP7T U9264 ( .A1(n4070), .A2(n4161), .ZN(n4005) );  
5657 OAI22DOBWP7T U9265 ( .A1(n3654), .A2(n3603), .B1(n3672), .B2(n3642), .ZN(  
5658 n3717) );  
5659 NR2D1BWP7T U9266 ( .A1(n4386), .A2(n3702), .ZN(n2348) );  
5660 NR2D1BWP7T U9267 ( .A1(n4218), .A2(n4388), .ZN(n2374) );  
5661 ND2D1BWP7T U9268 ( .A1(n5621), .A2(n5726), .ZN(n3276) );  
5662 OAI222DOBWP7T U9269 ( .A1(n3652), .A2(n2616), .B1(n4066), .B2(n4510), .C1(  
5663 n3597), .C2(n4441), .ZN(n2544) );  
5664 NR2D1BWP7T U9270 ( .A1(n3672), .A2(n3681), .ZN(n1256) );  
5665 IND4DOBWP7T U9271 ( .A1(n1049), .B1(n1050), .B2(n1051), .B3(n1052), .ZN(  
n765) );  
5666 NR4DOBWP7T U9272 ( .A1(n1053), .A2(n1054), .A3(n1055), .A4(n1056), .ZN(  
n1052) );  
5667 ND2D1BWP7T U9273 ( .A1(n5519), .A2(n5433), .ZN(n3539) );  
5668 NR2D1BWP7T U9274 ( .A1(n3596), .A2(n3615), .ZN(n478) );  
5669 ND2D1BWP7T U9275 ( .A1(n5603), .A2(n5433), .ZN(n2981) );  
5670 ND2D1BWP7T U9276 ( .A1(n5745), .A2(n5439), .ZN(n2448) );  
5671 NR2D1BWP7T U9277 ( .A1(n4487), .A2(n3650), .ZN(n2614) );  
5672 ND2D1BWP7T U9278 ( .A1(n5479), .A2(n5433), .ZN(n2431) );  
5673 ND2D1BWP7T U9279 ( .A1(n5569), .A2(n5432), .ZN(n1284) );  
5674 ND2D1BWP7T U9280 ( .A1(n5680), .A2(n5439), .ZN(n2045) );  
5675 IND3D1BWP7T U9281 ( .A1(n2387), .B1(n2403), .B2(n2384), .ZN(n4755) );  
5676 NR2D1BWP7T U9282 ( .A1(n4243), .A2(n4588), .ZN(n3378) );  
5677 ND2D1BWP7T U9283 ( .A1(n5741), .A2(n5424), .ZN(n715) );  
5678 IND3D1BWP7T U9284 ( .A1(n3281), .B1(n3282), .B2(n3283), .ZN(n3278) );  
5679 OAI222DOBWP7T U9285 ( .A1(n3672), .A2(n4361), .B1(n3622), .B2(n4276), .C1(  
5680 n2615), .C2(n4100), .ZN(n2495) );  
5681 OAI22DOBWP7T U9286 ( .A1(n5011), .A2(n3701), .B1(n5033), .B2(n3620), .ZN(  
5682 n584) );  
5683 NR2D1BWP7T U9287 ( .A1(n5033), .A2(n3694), .ZN(n959) );  
5684 ND2D1BWP7T U9288 ( .A1(n4372), .A2(n5426), .ZN(n2469) );  
5685 NR2D1BWP7T U9289 ( .A1(n4092), .A2(n4588), .ZN(n3152) );  
5686 ND2D1BWP7T U9290 ( .A1(n5718), .A2(n5618), .ZN(n3794) );  
5687 ND2D1BWP7T U9291 ( .A1(n5698), .A2(n5504), .ZN(n3898) );  
5688 NR2D1BWP7T U9292 ( .A1(n4256), .A2(n3702), .ZN(n2312) );  
5689 NR2D1BWP7T U9293 ( .A1(n3635), .A2(n3637), .ZN(n3472) );  
5690 OA211DOBWP7T U9294 ( .A1(n4079), .A2(n4455), .B(n5481), .C(n4456), .Z(  
n1201)

```

5691     );
5692 INVD1BWP7T U9295 ( .I(n1348), .ZN(n5481) );
5693 AOI22DOBWP7T U9296 ( .A1(n5563), .A2(n5770), .B1(n5625), .B2(n5437), .ZN(
5694     n4456) );
5695 ND2D1BWP7T U9297 ( .A1(n5661), .A2(n5430), .ZN(n2906) );
5696 NR2D1BWP7T U9298 ( .A1(n4181), .A2(n4388), .ZN(n833) );
5697 NR2D1BWP7T U9299 ( .A1(n4087), .A2(n4161), .ZN(n3850) );
5698 IND4DOBWP7T U9300 ( .A1(n1269), .B1(n1706), .B2(n4933), .B3(n4934), .ZN(
5699     n3349) );
5700 AOI21DOBWP7T U9301 ( .A1(n5713), .A2(n5508), .B(n1270), .ZN(n4933) );
5701 AOI222DOBWP7T U9302 ( .A1(n5705), .A2(n5585), .B1(n5708), .B2(n5545), .C1(
5702     n5578), .C2(n5757), .ZN(n4934) );
5703 AOI211D1BWP7T U9303 ( .A1(n5433), .A2(n5485), .B(n950), .C(n639), .ZN(n892
5704     ) );
5705 ND3DOBWP7T U9304 ( .A1(n2756), .A2(n2757), .A3(n2758), .ZN(n1118) );
5706 NR4DOBWP7T U9305 ( .A1(n2759), .A2(n2760), .A3(n2761), .A4(n2762), .ZN(
5707     n2758) );
5708 NR4DOBWP7T U9306 ( .A1(n2769), .A2(n2770), .A3(n2771), .A4(n2772), .ZN(
5709     n2757) );
5710 INR4DOBWP7T U9307 ( .A1(n2773), .B1(n2774), .B2(n2775), .B3(n2776), .ZN(
5711     n2756) );
5712 NR2D1BWP7T U9308 ( .A1(n4065), .A2(n4081), .ZN(n3845) );
5713 ND2D1BWP7T U9309 ( .A1(n5767), .A2(n5339), .ZN(n4461) );
5714 ND2D1BWP7T U9310 ( .A1(n5431), .A2(n5683), .ZN(n3065) );
5715 NR2D1BWP7T U9311 ( .A1(n5197), .A2(n3659), .ZN(n2532) );
5716 NR2D1BWP7T U9312 ( .A1(n4136), .A2(n4161), .ZN(n3817) );
5717 AOI221DOBWP7T U9313 ( .A1(n5754), .A2(n5557), .B1(n5758), .B2(n5596), .C(
5718     n1146), .ZN(n3310) );
5719 ND2D1BWP7T U9314 ( .A1(n5430), .A2(n5683), .ZN(n3420) );
5720 ND2D1BWP7T U9315 ( .A1(n4706), .A2(n5289), .ZN(n5213) );
5721 OAI211D1BWP7T U9316 ( .A1(n5444), .A2(n3681), .B(n5064), .C(n5065), .ZN(
5722     n3556) );
5723 AOI22DOBWP7T U9317 ( .A1(n5417), .A2(n5594), .B1(n5682), .B2(n5413), .ZN(
5724     n5065) );
5725 OAI21DOBWP7T U9318 ( .A1(n5438), .A2(n5425), .B(n5684), .ZN(n5064) );
5726 NR2D1BWP7T U9319 ( .A1(n4290), .A2(n4388), .ZN(n3258) );
5727 INR2D1BWP7T U9320 ( .A1(n4191), .B1(n3615), .ZN(n4008) );
5728 ND2D1BWP7T U9321 ( .A1(n5521), .A2(n5757), .ZN(n3270) );
5729 IIND4DOBWP7T U9322 ( .A1(n3926), .A2(n3868), .B1(n3847), .B2(n3833), .ZN(
5730     n4210) );
5731 IND3D1BWP7T U9323 ( .A1(n3269), .B1(n3270), .B2(n3271), .ZN(n3265) );
5732 AOI222DOBWP7T U9324 ( .A1(n5757), .A2(n5573), .B1(n5544), .B2(n5723), .C1(
5733     n5754), .C2(n5595), .ZN(n3370) );
5734 NR2D1BWP7T U9325 ( .A1(n4111), .A2(n3597), .ZN(n1540) );
5735 NR2D1BWP7T U9326 ( .A1(n4081), .A2(n4123), .ZN(n1154) );
5736 AO221DOBWP7T U9327 ( .A1(n5437), .A2(n5655), .B1(n5433), .B2(n5592), .C(
5737     n1189), .Z(n2030) );
5738 INVD1BWP7T U9328 ( .I(n4478), .ZN(n5563) );
5739 AOI222DOBWP7T U9329 ( .A1(n5759), .A2(n5521), .B1(n5703), .B2(n5585), .C1(
5740     n5724), .C2(n5544), .ZN(n4919) );
5741 ND4DOBWP7T U9330 ( .A1(n4919), .A2(n4920), .A3(n4921), .A4(n4922), .ZN(
5742     n3299) );
5743 NR3DOBWP7T U9331 ( .A1(n1552), .A2(n1150), .A3(n1306), .ZN(n4922) );
5744 AOI211D1BWP7T U9332 ( .A1(n5509), .A2(n4923), .B(n1542), .C(n1149), .ZN(
5745     n4921) );
5746 AOI222DOBWP7T U9333 ( .A1(n5720), .A2(n5622), .B1(n5621), .B2(n4925), .C1(
5747     n5508), .C2(n5692), .ZN(n4920) );
5748 AN3D1BWP7T U9334 ( .A1(n5474), .A2(n1137), .A3(n1138), .Z(n398) );

```

5746 NR3DOBWP7T U9335 ( .A1(n1139), .A2(n5577), .A3(n835), .ZN(n1138) );  
5747 INVD1BWP7T U9336 ( .I(n1140), .ZN(n5474) );  
5748 NR2D1BWP7T U9337 ( .A1(n4538), .A2(n3650), .ZN(n2631) );  
5749 NR2D1BWP7T U9338 ( .A1(n4096), .A2(n4161), .ZN(n3806) );  
5750 ND2D1BWP7T U9339 ( .A1(n5601), .A2(n5411), .ZN(n3978) );  
5751 NR2D1BWP7T U9340 ( .A1(n4866), .A2(n3597), .ZN(n1652) );  
5752 INR2D1BWP7T U9341 ( .A1(n4335), .B1(n4378), .ZN(n2330) );  
5753 INR2D1BWP7T U9342 ( .A1(n4335), .B1(n4081), .ZN(n3894) );  
5754 ND2D1BWP7T U9343 ( .A1(n5569), .A2(n5442), .ZN(n2873) );  
5755 ND2D1BWP7T U9344 ( .A1(n4458), .A2(n4459), .ZN(n1224) );  
5756 INR4DOBWP7T U9345 ( .A1(n1341), .B1(n2761), .B2(n2641), .B3(n2604), .ZN(  
5757 n4458) );  
5758 NR4DOBWP7T U9346 ( .A1(n393), .A2(n2694), .A3(n2696), .A4(n2716), .ZN(  
5759 n4459)  
5760 A0I222DOBWP7T U9347 ( .A1(n5618), .A2(n5706), .B1(n5504), .B2(n5699), .C1(  
5761 n5443), .C2(n5730), .ZN(n3786) );  
5762 ND2D1BWP7T U9348 ( .A1(n5713), .A2(n5585), .ZN(n1707) );  
5763 ND2D1BWP7T U9349 ( .A1(n5698), .A2(n5584), .ZN(n1550) );  
5764 ND2D1BWP7T U9350 ( .A1(n5492), .A2(n5754), .ZN(n3283) );  
5765 ND2D1BWP7T U9351 ( .A1(n4993), .A2(n5405), .ZN(n1213) );  
5766 OAI22DOBWP7T U9352 ( .A1(n3649), .A2(n4407), .B1(n4497), .B2(n3615), .ZN(  
5767 n5354) );  
5768 ND4DOBWP7T U9353 ( .A1(n4555), .A2(n4556), .A3(n4557), .A4(n4558), .ZN(  
5769 n564)  
5770 INR3DOBWP7T U9354 ( .A1(n2570), .B1(n2585), .B2(n2576), .ZN(n4557) );  
5771 NR3DOBWP7T U9355 ( .A1(n2540), .A2(n2727), .A3(n2799), .ZN(n4558) );  
5772 NR3DOBWP7T U9356 ( .A1(n1892), .A2(n2682), .A3(n2702), .ZN(n4555) );  
5773 NR3DOBWP7T U9357 ( .A1(n2772), .A2(n2596), .A3(n2653), .ZN(n4556) );  
5774 IND4DOBWP7T U9358 ( .A1(n541), .B1(n1928), .B2(n4551), .B3(n4552), .ZN(  
5775 n1753) );  
5776 NR4DOBWP7T U9359 ( .A1(n2798), .A2(n2533), .A3(n2581), .A4(n2659), .ZN(  
5777 n4552) );  
5778 NR2D1BWP7T U9360 ( .A1(n564), .A2(n1225), .ZN(n4551) );  
5779 A0I222DOBWP7T U9361 ( .A1(n5443), .A2(n5659), .B1(n5566), .B2(n5749), .C1(  
5780 n5436), .C2(n5630), .ZN(n2680) );  
5781 A0I222DOBWP7T U9362 ( .A1(n5436), .A2(n5728), .B1(n5433), .B2(n5556), .C1(  
5782 n5405), .C2(n5580), .ZN(n2314) );  
5783 AN4D1BWP7T U9363 ( .A1(n4825), .A2(n4826), .A3(n4827), .A4(n4828), .Z(  
5784 n1635)  
5785 NR4DOBWP7T U9364 ( .A1(n4830), .A2(n2297), .A3(n2328), .A4(n2334), .ZN(  
5786 n4827) );  
5787 NR4DOBWP7T U9365 ( .A1(n2473), .A2(n4829), .A3(n2379), .A4(n2390), .ZN(  
5788 n4828) );  
5789 NR3DOBWP7T U9366 ( .A1(n4832), .A2(n2421), .A3(n2361), .ZN(n4826) );  
5790 ND2D1BWP7T U9367 ( .A1(n5606), .A2(n5432), .ZN(n2185) );  
5791 ND4DOBWP7T U9368 ( .A1(n1874), .A2(n2680), .A3(n5355), .A4(n5356), .ZN(  
5792 n567)  
5793 NR3DOBWP7T U9369 ( .A1(n2629), .A2(n2534), .A3(n2538), .ZN(n5355) );  
5794 INR4DOBWP7T U9370 ( .A1(n2786), .B1(n5357), .B2(n607), .B3(n2750), .ZN(  
5795 n5356) );  
5796 IND3D1BWP7T U9371 ( .A1(n2743), .B1(n2724), .B2(n2695), .ZN(n5357) );  
5797 INR2D1BWP7T U9372 ( .A1(n4993), .B1(n5416), .ZN(n2823) );  
5798 NR2D1BWP7T U9373 ( .A1(n4518), .A2(n5416), .ZN(n2968) );  
5799 ND2D1BWP7T U9374 ( .A1(n4335), .A2(n5757), .ZN(n1437) );  
5800 INR4DOBWP7T U9375 ( .A1(n4906), .B1(n3360), .B2(n742), .B3(n3364), .ZN(

```

n4904) );
5796 NR3DOBWP7T U9376 ( .A1(n3159), .A2(n3381), .A3(n3153), .ZN(n4906) );
5797 ND3DOBWP7T U9377 ( .A1(n4901), .A2(n4902), .A3(n4903), .ZN(n1793) );
5798 NR4DOBWP7T U9378 ( .A1(n4918), .A2(n3119), .A3(n3192), .A4(n3299), .ZN(
n4901) );
5799 NR4DOBWP7T U9379 ( .A1(n3242), .A2(n4907), .A3(n3247), .A4(n3293), .ZN(
n4902) );
5800 INR4DOBWP7T U9380 ( .A1(n4904), .B1(n4905), .B2(n1307), .B3(n3353), .ZN(
n4903) );
5801 NR2D1BWP7T U9381 ( .A1(n4711), .A2(n3702), .ZN(n2280) );
5802 OAI222DOBWP7T U9382 ( .A1(n3649), .A2(n3687), .B1(n3615), .B2(n3599), .C1(
5804 n3654), .C2(n3648), .ZN(n2242) );
5805 OAI221DOBWP7T U9383 ( .A1(n3607), .A2(n5190), .B1(n3655), .B2(n4983), .C(
5806 n5212), .ZN(n2952) );
5807 AOI221DOBWP7T U9384 ( .A1(n5486), .A2(n5426), .B1(n4465), .B2(n5418), .C(
5808 n1475), .ZN(n5212) );
5809 ND2D1BWP7T U9385 ( .A1(n5749), .A2(n5549), .ZN(n2548) );
5810 OAI222DOBWP7T U9386 ( .A1(n3680), .A2(n4430), .B1(n3650), .B2(n4470), .C1(
5811 n3654), .C2(n2616), .ZN(n2662) );
5812 INR4DOBWP7T U9387 ( .A1(n4060), .B1(n4061), .B2(n4062), .B3(n4063), .ZN(
5813 n4059) );
5814 ND4DOBWP7T U9388 ( .A1(n4074), .A2(n4075), .A3(n4076), .A4(n4077), .ZN(
n4061) );
5815 IIND4DOBWP7T U9389 ( .A1(n3970), .A2(n3988), .B1(n4064), .B2(n3823), .ZN(
5816 n4063) );
5817 IND4DOBWP7T U9390 ( .A1(n1053), .B1(n4069), .B2(n4070), .B3(n4071), .ZN(
5818 n4062) );
5819 INR4DOBWP7T U9391 ( .A1(n4020), .B1(n1681), .B2(n3945), .B3(n3958), .ZN(
5820 n4060) );
5821 ND4DOBWP7T U9392 ( .A1(n4056), .A2(n4057), .A3(n4058), .A4(n4059), .ZN(
n1947) );
5822 INR3DOBWP7T U9393 ( .A1(n3786), .B1(n4052), .B2(n3819), .ZN(n4056) );
5823 NR4DOBWP7T U9394 ( .A1(n4084), .A2(n4085), .A3(n5719), .A4(n5538), .ZN(
n4058) );
5824 NR4DOBWP7T U9395 ( .A1(n4045), .A2(n3953), .A3(n4095), .A4(n4000), .ZN(
n4057) );
5825 NR2D1BWP7T U9396 ( .A1(n4102), .A2(n4130), .ZN(n672) );
5826 OA211DOBWP7T U9397 ( .A1(n4066), .A2(n4554), .B(n5346), .C(n5347), .Z(
n2737)
);
5827 );
5828 OAI21DOBWP7T U9398 ( .A1(n5505), .A2(n5581), .B(n5765), .ZN(n5346) );
5829 AOI22DOBWP7T U9399 ( .A1(n4425), .A2(n5415), .B1(n5633), .B2(n5424), .ZN(
5830 n5347) );
5831 ND2D1BWP7T U9400 ( .A1(n5585), .A2(n5722), .ZN(n1700) );
5832 NR2D1BWP7T U9401 ( .A1(n3637), .A2(n4867), .ZN(n3096) );
5833 ND2D1BWP7T U9402 ( .A1(n5471), .A2(n5433), .ZN(n1168) );
5834 OAI211D1BWP7T U9403 ( .A1(n4128), .A2(n4455), .B(n5602), .C(n5378), .ZN(
5835 n2650) );
5836 INV1BWP7T U9404 ( .I(n605), .ZN(n5602) );
5837 AOI22DOBWP7T U9405 ( .A1(n5633), .A2(n5430), .B1(n5625), .B2(n5425), .ZN(
5838 n5378) );
5839 NR2D1BWP7T U9406 ( .A1(n3650), .A2(n4509), .ZN(n419) );
5840 AN4D1BWP7T U9407 ( .A1(n2636), .A2(n2637), .A3(n2638), .A4(n2639), .Z(n797
)
);
5841 );
5842 NR3DOBWP7T U9408 ( .A1(n2647), .A2(n2648), .A3(n2649), .ZN(n2637) );
5843 NR3DOBWP7T U9409 ( .A1(n2644), .A2(n2645), .A3(n2646), .ZN(n2638) );
5844 INR4DOBWP7T U9410 ( .A1(n2640), .B1(n2641), .B2(n2642), .B3(n2643), .ZN(
5845 n2639) );

```

5846 NR2D1BWP7T U9411 ( .A1(n4353), .A2(n5416), .ZN(n2429) );  
5847 NR2D1BWP7T U9412 ( .A1(n4512), .A2(n4079), .ZN(n2745) );  
5848 OAI222DOBWP7T U9413 ( .A1(n3608), .A2(n4489), .B1(n3615), .B2(n4470), .C1(  
5849 n3652), .C2(n4426), .ZN(n2775) );  
5850 OAI222DOBWP7T U9414 ( .A1(n3600), .A2(n4487), .B1(n4081), .B2(n4455), .C1(  
5851 n3592), .C2(n4504), .ZN(n2552) );  
5852 OAI21DOBWP7T U9415 ( .A1(n5751), .A2(n5749), .B(n5477), .ZN(n4331) );  
5853 ND2D1BWP7T U9416 ( .A1(n4854), .A2(n5424), .ZN(n1510) );  
5854 NR2D1BWP7T U9417 ( .A1(n3765), .A2(n3650), .ZN(n3029) );  
5855 ND2D1BWP7T U9418 ( .A1(n5576), .A2(n5749), .ZN(n671) );  
5856 NR2D1BWP7T U9419 ( .A1(n5043), .A2(n3637), .ZN(n3391) );  
5857 NR2D1BWP7T U9420 ( .A1(n4138), .A2(n4066), .ZN(n3929) );  
5858 IND4DOBWP7T U9421 ( .A1(n3923), .B1(n3924), .B2(n1152), .B3(n3925), .ZN(  
n544) );  
5859 NR4DOBWP7T U9422 ( .A1(n3926), .A2(n3927), .A3(n3928), .A4(n3929), .ZN(  
n3925) );  
5860 ND2D1BWP7T U9423 ( .A1(n4191), .A2(n5432), .ZN(n2457) );  
5861 ND3DOBWP7T U9424 ( .A1(n3310), .A2(n3189), .A3(n1919), .ZN(n4603) );  
5862 CKAN2D1BWP7T U9425 ( .A1(n4600), .A2(n4601), .Z(n1242) );  
5863 NR4DOBWP7T U9426 ( .A1(n4602), .A2(n3339), .A3(n3229), .A4(n3256), .ZN(  
n4601) );  
5864 NR4DOBWP7T U9427 ( .A1(n4603), .A2(n3130), .A3(n3358), .A4(n3377), .ZN(  
n4600) );  
5865 IND3D1BWP7T U9428 ( .A1(n3208), .B1(n3197), .B2(n3271), .ZN(n4602) );  
5866 IND4DOBWP7T U9429 ( .A1(n3380), .B1(n3122), .B2(n3276), .B3(n1841), .ZN(  
n537) );  
5867 ND2D1BWP7T U9430 ( .A1(n5724), .A2(n5584), .ZN(n3122) );  
5868 ND2D1BWP7T U9431 ( .A1(n5463), .A2(n5434), .ZN(n2905) );  
5869 NR2D1BWP7T U9432 ( .A1(n4416), .A2(n3650), .ZN(n2560) );  
5870 OAI21DOBWP7T U9433 ( .A1(n5414), .A2(n5417), .B(n5478), .ZN(n1648) );  
5871 NR2D1BWP7T U9434 ( .A1(n4381), .A2(n3597), .ZN(n1442) );  
5872 ND2D1BWP7T U9435 ( .A1(n5737), .A2(n5424), .ZN(n475) );  
5873 ND2D1BWP7T U9436 ( .A1(n5711), .A2(n5584), .ZN(n876) );  
5874 NR2D1BWP7T U9437 ( .A1(n4199), .A2(n3637), .ZN(n1440) );  
5875 NR2D1BWP7T U9438 ( .A1(n5172), .A2(n3659), .ZN(n639) );  
5876 ND2D1BWP7T U9439 ( .A1(n5479), .A2(n5432), .ZN(n1688) );  
5877 NR2D1BWP7T U9440 ( .A1(n3615), .A2(n5069), .ZN(n1513) );  
5878 ND2D1BWP7T U9441 ( .A1(n5703), .A2(n5582), .ZN(n1152) );  
5879 ND2D1BWP7T U9442 ( .A1(n3967), .A2(n3968), .ZN(n540) );  
5880 NR4DOBWP7T U9443 ( .A1(n3973), .A2(n3974), .A3(n3975), .A4(n3976), .ZN(  
n3967) );  
5881 INR4DOBWP7T U9444 ( .A1(n3969), .B1(n3970), .B2(n3971), .B3(n3972), .ZN(  
n3968) );  
5882 NR2D1BWP7T U9445 ( .A1(n4421), .A2(n3680), .ZN(n600) );  
5884 NR2D1BWP7T U9446 ( .A1(n3682), .A2(n5416), .ZN(n2227) );  
5885 NR2D1BWP7T U9447 ( .A1(n4173), .A2(n4388), .ZN(n3140) );  
5886 NR2D1BWP7T U9448 ( .A1(n4215), .A2(n4128), .ZN(n3843) );  
5887 NR2D1BWP7T U9449 ( .A1(n4280), .A2(n3615), .ZN(n3810) );  
5888 ND2D1BWP7T U9450 ( .A1(n5493), .A2(n5757), .ZN(n1766) );  
5889 ND2D1BWP7T U9451 ( .A1(n5701), .A2(n5504), .ZN(n3807) );  
5890 AOI21DOBWP7T U9452 ( .A1(n4175), .A2(n4197), .B(n4130), .ZN(n4212) );  
5891 ND4DOBWP7T U9453 ( .A1(n5021), .A2(n424), .A3(n5022), .A4(n5023), .ZN(  
n3080) );  
5892 );  
5893 OAI21DOBWP7T U9454 ( .A1(n5571), .A2(n5593), .B(n5418), .ZN(n5021) );  
5894 OAI21DOBWP7T U9455 ( .A1(n5690), .A2(n5687), .B(n5424), .ZN(n5022) );  
5895 AOI22DOBWP7T U9456 ( .A1(n5432), .A2(n5607), .B1(n5680), .B2(n5427), .ZN(  
5896 n5023) );  
5897 NR2D1BWP7T U9457 ( .A1(n4386), .A2(n3637), .ZN(n2332) );

5898 ND2D1BWP7T U9458 ( .A1(n5645), .A2(n5424), .ZN(n2144) );  
5899 NR2D1BWP7T U9459 ( .A1(n4350), .A2(n3702), .ZN(n1460) );  
5900 ND2D1BWP7T U9460 ( .A1(n4695), .A2(n4703), .ZN(n4089) );  
5901 NR2D1BWP7T U9461 ( .A1(n4520), .A2(n5416), .ZN(n1360) );  
5902 ND2D1BWP7T U9462 ( .A1(n4993), .A2(n5433), .ZN(n1288) );  
5903 ND4DOBWP7T U9463 ( .A1(n3722), .A2(n3723), .A3(n3724), .A4(n3725), .ZN(  
n2189) );  
5904 AOI22DOBWP7T U9464 ( .A1(n5655), .A2(n5443), .B1(n5579), .B2(n5422), .ZN(  
n3723) );  
5905  
5906 AOI22DOBWP7T U9465 ( .A1(n5464), .A2(n5441), .B1(n5597), .B2(n5405), .ZN(  
n3722) );  
5907  
5908 AOI22DOBWP7T U9466 ( .A1(n5647), .A2(n5425), .B1(n5517), .B2(n5434), .ZN(  
n3724) );  
5909  
5910 NR2D1BWP7T U9467 ( .A1(n4983), .A2(n3650), .ZN(n1176) );  
5911 IND4DOBWP7T U9468 ( .A1(n3373), .B1(n3374), .B2(n3375), .B3(n3376), .ZN(  
n762) );  
5912 NR3DOBWP7T U9469 ( .A1(n3380), .A2(n3381), .A3(n3382), .ZN(n3375) );  
5913 NR4DOBWP7T U9470 ( .A1(n3377), .A2(n3378), .A3(n3379), .A4(n1705), .ZN(  
n3376) );  
5914 NR2D1BWP7T U9471 ( .A1(n4101), .A2(n3637), .ZN(n2417) );  
5915 OAI221DOBWP7T U9472 ( .A1(n4388), .A2(n4200), .B1(n3663), .B2(n4350), .C(  
n4833), .ZN(n2361) );  
5916  
5917 AOI22DOBWP7T U9473 ( .A1(n5479), .A2(n5441), .B1(n5599), .B2(n5418), .ZN(  
n4833) );  
5918  
5919 NR2D1BWP7T U9474 ( .A1(n5172), .A2(n3694), .ZN(n2933) );  
5920 ND2D1BWP7T U9475 ( .A1(n5711), .A2(n5621), .ZN(n3277) );  
5921 ND2D1BWP7T U9476 ( .A1(n5674), .A2(n5419), .ZN(n3476) );  
5922 NR2D1BWP7T U9477 ( .A1(n4370), .A2(n3597), .ZN(n2489) );  
5923 NR2D1BWP7T U9478 ( .A1(n4110), .A2(n4388), .ZN(n3248) );  
5924 NR2D1BWP7T U9479 ( .A1(n4862), .A2(n3597), .ZN(n1598) );  
5925 ND2D1BWP7T U9480 ( .A1(n5558), .A2(n5754), .ZN(n2471) );  
5926 NR2D1BWP7T U9481 ( .A1(n3589), .A2(n3597), .ZN(n678) );  
5927 ND2D1BWP7T U9482 ( .A1(n5663), .A2(n5419), .ZN(n1164) );  
5928 ND2D1BWP7T U9483 ( .A1(n5656), .A2(n5424), .ZN(n1954) );  
5929 AOI222DOBWP7T U9484 ( .A1(n5757), .A2(n5600), .B1(n5759), .B2(n5494), .C1(  
n5755), .C2(n5521), .ZN(n1919) );  
5930  
5931 NR2D1BWP7T U9485 ( .A1(n4255), .A2(n3702), .ZN(n2465) );  
5932 ND2D1BWP7T U9486 ( .A1(n5530), .A2(n5750), .ZN(n2654) );  
5933 INV1BWP7T U9487 ( .I(n4510), .ZN(n5530) );  
5934 OA222DOBWP7T U9488 ( .A1(n3672), .A2(n4171), .B1(n4792), .B2(n3630), .C1(  
n2615), .C2(n4199), .Z(n2362) );  
5935  
5936 NR2D1BWP7T U9489 ( .A1(n5729), .A2(n5731), .ZN(n4792) );  
5937 NR2D1BWP7T U9490 ( .A1(n4115), .A2(n4161), .ZN(n4334) );  
5938 NR2D1BWP7T U9491 ( .A1(n4128), .A2(n4123), .ZN(n1056) );  
5939 NR2D1BWP7T U9492 ( .A1(n4377), .A2(n3637), .ZN(n2387) );  
5940 NR3DOBWP7T U9493 ( .A1(n2173), .A2(n2174), .A3(n2175), .ZN(n2158) );  
5941 NR2D1BWP7T U9494 ( .A1(n4534), .A2(n3672), .ZN(n2917) );  
5942 ND2D1BWP7T U9495 ( .A1(n5699), .A2(n5584), .ZN(n2486) );  
5943 NR2D1BWP7T U9496 ( .A1(n4290), .A2(n4588), .ZN(n3266) );  
5944 NR2D1BWP7T U9497 ( .A1(n3679), .A2(n3672), .ZN(n2138) );  
5945 ND2D1BWP7T U9498 ( .A1(n5685), .A2(n5438), .ZN(n510) );  
5946 NR2D1BWP7T U9499 ( .A1(n4860), .A2(n3655), .ZN(n3052) );  
5947 NR2D1BWP7T U9500 ( .A1(n4989), .A2(n3637), .ZN(n2937) );  
5948 ND2D1BWP7T U9501 ( .A1(n5489), .A2(n5405), .ZN(n819) );  
5949 AOI211D1BWP7T U9502 ( .A1(n5429), .A2(n5673), .B(n5229), .C(n1480), .ZN(  
n2950) );  
5950  
5951 AOI21DOBWP7T U9503 ( .A1(n3680), .A2(n3650), .B(n4518), .ZN(n5229) );  
5952 NR2D1BWP7T U9504 ( .A1(n4865), .A2(n3702), .ZN(n3001) );  
5953 AOI222DOBWP7T U9505 ( .A1(n5445), .A2(n5643), .B1(n5433), .B2(n5495), .C1(

5954           n5422), .C2(n5592), .ZN(n2152) );  
5955 NR2D1BWP7T U9506 ( .A1(n3680), .A2(n4863), .ZN(n3020) );  
5956 NR2D1BWP7T U9507 ( .A1(n4362), .A2(n3702), .ZN(n2386) );  
5957 ND2D1BWP7T U9508 ( .A1(n5702), .A2(n5506), .ZN(n3783) );  
5958 ND3DOBWP7T U9509 ( .A1(n4409), .A2(n4410), .A3(n4411), .ZN(n456) );  
5959 INR4DOBWP7T U9510 ( .A1(n2618), .B1(n2601), .B2(n2606), .B3(n2651), .ZN(  
5960           n4410) );  
5961 NR4DOBWP7T U9511 ( .A1(n4412), .A2(n4413), .A3(n2731), .A4(n2539), .ZN(  
5962           n4411) );  
5962 NR4DOBWP7T U9512 ( .A1(n2577), .A2(n2795), .A3(n2700), .A4(n1869), .ZN(  
5963           n4409) );  
5963 OAI211D1BWP7T U9513 ( .A1(n4431), .A2(n4081), .B(n1483), .C(n4432), .ZN(  
5964           n2795) );  
5965 AOI22DOBWP7T U9514 ( .A1(n5629), .A2(n5427), .B1(n5635), .B2(n5445), .ZN(  
5966           n4432) );  
5967 ND2D1BWP7T U9515 ( .A1(n5552), .A2(n5405), .ZN(n1730) );  
5968 INR4DOBWP7T U9516 ( .A1(n2611), .B1(n2612), .B2(n2613), .B3(n2614), .ZN(  
5969           n2610) );  
5970 OAI211D1BWP7T U9517 ( .A1(n2615), .A2(n2616), .B(n2617), .C(n2618), .ZN(  
5971           n2613) );  
5972 IND4DOBWP7T U9518 ( .A1(n2619), .B1(n2620), .B2(n2621), .B3(n2622), .ZN(  
5973           n2612) );  
5974 NR2D1BWP7T U9519 ( .A1(n2623), .A2(n2624), .ZN(n2622) );  
5975 AN4D1BWP7T U9520 ( .A1(n2607), .A2(n2608), .A3(n2609), .A4(n2610), .Z(  
5976           n1390) );  
5977 NR3DOBWP7T U9521 ( .A1(n2631), .A2(n2632), .A3(n2633), .ZN(n2608) );  
5978 NR4DOBWP7T U9522 ( .A1(n2625), .A2(n2626), .A3(n2627), .A4(n2628), .ZN(  
5979           n2609) );  
5979 NR2D1BWP7T U9523 ( .A1(n2634), .A2(n2635), .ZN(n2607) );  
5980 ND2D1BWP7T U9524 ( .A1(n5722), .A2(n5504), .ZN(n1298) );  
5981 ND2D1BWP7T U9525 ( .A1(n5656), .A2(n5438), .ZN(n2068) );  
5982 NR2D1BWP7T U9526 ( .A1(n4541), .A2(n3615), .ZN(n2649) );  
5983 NR2D1BWP7T U9527 ( .A1(n3603), .A2(n3702), .ZN(n2263) );  
5984 INV1D1BWP7T U9528 ( .I(n4271), .ZN(n5692) );  
5985 NR2D1BWP7T U9529 ( .A1(n4510), .A2(n4079), .ZN(n932) );  
5986 ND2D1BWP7T U9530 ( .A1(n5641), .A2(n5430), .ZN(n2213) );  
5987 INR2D1BWP7T U9531 ( .A1(n4335), .B1(n4079), .ZN(n4004) );  
5988 OAI222DOBWP7T U9532 ( .A1(n2615), .A2(n4522), .B1(n3600), .B2(n4988), .C1(  
5989           n3637), .C2(n5234), .ZN(n548) );  
5990 NR2D1BWP7T U9533 ( .A1(n4171), .A2(n3600), .ZN(n2412) );  
5991 NR2D1BWP7T U9534 ( .A1(n4096), .A2(n4588), .ZN(n1708) );  
5992 AOI222DOBWP7T U9535 ( .A1(n5668), .A2(n5439), .B1(n5487), .B2(n5415), .C1(  
5993           n5445), .C2(n5666), .ZN(n5309) );  
5994 ND4DOBWP7T U9536 ( .A1(n5308), .A2(n5309), .A3(n5310), .A4(n5311), .ZN(  
5995           n1934) );  
5995 NR3DOBWP7T U9537 ( .A1(n1001), .A2(n1003), .A3(n1285), .ZN(n5311) );  
5996 AOI211D1BWP7T U9538 ( .A1(n5485), .A2(n5405), .B(n1749), .C(n5312), .ZN(  
5997           n5310) );  
5998 AOI222DOBWP7T U9539 ( .A1(n5663), .A2(n5428), .B1(n5639), .B2(n5425), .C1(  
5999           n4993), .C2(n5426), .ZN(n5308) );  
6000 NR2D1BWP7T U9540 ( .A1(n4349), .A2(n3650), .ZN(n2450) );  
6001 ND2D1BWP7T U9541 ( .A1(n5727), .A2(n5585), .ZN(n3197) );  
6002 ND2D1BWP7T U9542 ( .A1(n5601), .A2(n5757), .ZN(n3254) );  
6003 NR2D1BWP7T U9543 ( .A1(n3682), .A2(n3672), .ZN(n2253) );  
6004 NR2D1BWP7T U9544 ( .A1(n4483), .A2(n3637), .ZN(n1619) );  
6005 NR2D1BWP7T U9545 ( .A1(n4518), .A2(n3655), .ZN(n2909) );  
6006 ND2D1BWP7T U9546 ( .A1(n5584), .A2(n5692), .ZN(n1689) );  
6007 ND2D1BWP7T U9547 ( .A1(n5673), .A2(n5431), .ZN(n1477) );

6008 NR2D1BWP7T U9548 ( .A1(n4421), .A2(n3672), .ZN(n2602) );  
6009 IND4DOBWP7T U9549 ( .A1(n3922), .B1(n1152), .B2(n4283), .B3(n4284), .ZN(n685) );  
6010 NR3DOBWP7T U9550 ( .A1(n4040), .A2(n3872), .A3(n4002), .ZN(n4284) );  
6011 OAI21DOBWP7T U9551 ( .A1(n5714), .A2(n5711), .B(n5543), .ZN(n4283) );  
6012 ND2D1BWP7T U9552 ( .A1(n5693), .A2(n5620), .ZN(n1133) );  
6013 ND2D1BWP7T U9553 ( .A1(n4372), .A2(n5421), .ZN(n2388) );  
6014 NR2D1BWP7T U9554 ( .A1(n3596), .A2(n3597), .ZN(n1187) );  
6015 NR2D1BWP7T U9555 ( .A1(n4173), .A2(n4588), .ZN(n3227) );  
6016 ND2D1BWP7T U9556 ( .A1(n5750), .A2(n5566), .ZN(n2767) );  
6017 ND3DOBWP7T U9557 ( .A1(n4895), .A2(n4896), .A3(n4897), .ZN(n2174) );  
6018 AOI211D1BWP7T U9558 ( .A1(n5533), .A2(n5422), .B(n4898), .C(n4899), .ZN(n4897) );  
6019 );  
6020 AOI22DOBWP7T U9559 ( .A1(n5648), .A2(n5431), .B1(n5649), .B2(n5413), .ZN(n4895) );  
6021 );  
6022 AOI22DOBWP7T U9560 ( .A1(n5421), .A2(n5488), .B1(n5642), .B2(n5438), .ZN(n4896) );  
6023 );  
6024 NR2D1BWP7T U9561 ( .A1(n4430), .A2(n3597), .ZN(n2627) );  
6025 NR2D1BWP7T U9562 ( .A1(n4069), .A2(n4161), .ZN(n4038) );  
6026 IND3D1BWP7T U9563 ( .A1(n3273), .B1(n3277), .B2(n3254), .ZN(n4592) );  
6027 NR2D1BWP7T U9564 ( .A1(n4116), .A2(n3597), .ZN(n755) );  
6028 NR2D1BWP7T U9565 ( .A1(n4160), .A2(n3672), .ZN(n834) );  
6029 ND2D1BWP7T U9566 ( .A1(n5492), .A2(n5756), .ZN(n3271) );  
6030 ND2D1BWP7T U9567 ( .A1(n5458), .A2(n5414), .ZN(n996) );  
6031 NR2D1BWP7T U9568 ( .A1(n3678), .A2(n3655), .ZN(n2218) );  
6032 ND2D1BWP7T U9569 ( .A1(n5618), .A2(n5692), .ZN(n3833) );  
6033 NR2D1BWP7T U9570 ( .A1(n4282), .A2(n4130), .ZN(n3943) );  
6034 NR2D1BWP7T U9571 ( .A1(n4118), .A2(n4378), .ZN(n3330) );  
6035 ND2D1BWP7T U9572 ( .A1(n5430), .A2(n5689), .ZN(n3036) );  
6036 ND2D1BWP7T U9573 ( .A1(n5625), .A2(n5419), .ZN(n936) );  
6037 ND2D1BWP7T U9574 ( .A1(n5643), .A2(n5438), .ZN(n2230) );  
6038 ND2D1BWP7T U9575 ( .A1(n4372), .A2(n5405), .ZN(n2396) );  
6039 NR2D1BWP7T U9576 ( .A1(n4981), .A2(n3655), .ZN(n720) );  
6040 ND2D1BWP7T U9577 ( .A1(n5574), .A2(n5412), .ZN(n3977) );  
6041 NR2D1BWP7T U9578 ( .A1(n3616), .A2(n5416), .ZN(n474) );  
6042 NR2D1BWP7T U9579 ( .A1(n4116), .A2(n3672), .ZN(n2458) );  
6043 NR2D1BWP7T U9580 ( .A1(n4363), .A2(n3655), .ZN(n2427) );  
6044 ND2D1BWP7T U9581 ( .A1(n5513), .A2(n5442), .ZN(n1807) );  
6045 ND2D1BWP7T U9582 ( .A1(n4335), .A2(n5754), .ZN(n2375) );  
6046 ND3DOBWP7T U9583 ( .A1(n5192), .A2(n5193), .A3(n5194), .ZN(n1868) );  
6047 AOI22DOBWP7T U9584 ( .A1(n5671), .A2(n5436), .B1(n5463), .B2(n5440), .ZN(n5192) );  
6048 );  
6049 AOI22DOBWP7T U9585 ( .A1(n5667), .A2(n5413), .B1(n5668), .B2(n5420), .ZN(n5193) );  
6050 );  
6051 AOI211D1BWP7T U9586 ( .A1(n5550), .A2(n5433), .B(n5195), .C(n1568), .ZN(n5194) );  
6052 );  
6053 NR2D1BWP7T U9587 ( .A1(n4065), .A2(n4079), .ZN(n3996) );  
6054 ND2D1BWP7T U9588 ( .A1(n5515), .A2(n5746), .ZN(n1078) );  
6055 OAI22DOBWP7T U9589 ( .A1(n3649), .A2(n3627), .B1(n3672), .B2(n3599), .C1(n3663), .C2(n3629), .ZN(n2146) );  
6056 );  
6057 OAI22DOBWP7T U9590 ( .A1(n3664), .A2(n5196), .B1(n3622), .B2(n5197), .ZN(n5195) );  
6058 );  
6059 ND4DOBWP7T U9591 ( .A1(n1257), .A2(n1258), .A3(n1259), .A4(n1260), .ZN(n890) );  
6060 );  
6061 NR4DOBWP7T U9592 ( .A1(n5496), .A2(n1261), .A3(n1262), .A4(n1263), .ZN(n1260) );  
6062 NR4DOBWP7T U9593 ( .A1(n1264), .A2(n1265), .A3(n1266), .A4(n1267), .ZN(n1259) );



6063 INR4DOBWP7T U9594 ( .A1(n1268), .B1(n920), .B2(n1269), .B3(n1270), .ZN(n1258) );

6064 NR2D1BWP7T U9595 ( .A1(n3686), .A2(n3702), .ZN(n3551) );

6065 NR4DOBWP7T U9596 ( .A1(n2589), .A2(n2650), .A3(n2551), .A4(n1925), .ZN(n5326) );

6066 ND4DOBWP7T U9597 ( .A1(n5363), .A2(n5364), .A3(n5365), .A4(n5366), .ZN(n1925) );

6067 NR4DOBWP7T U9598 ( .A1(n1751), .A2(n1280), .A3(n5628), .A4(n5367), .ZN(n5365) );

6068 INR4DOBWP7T U9599 ( .A1(n1292), .B1(n1281), .B2(n992), .B3(n1291), .ZN(n5366) );

6069 AOI211D1BWP7T U9600 ( .A1(n5657), .A2(n5443), .B(n5373), .C(n784), .ZN(n5363) );

6070 ND2D1BWP7T U9601 ( .A1(n5516), .A2(n5432), .ZN(n2946) );

6071 ND4DOBWP7T U9602 ( .A1(n4564), .A2(n4565), .A3(n4566), .A4(n4567), .ZN(n541) );

6072 );

6073 NR3DOBWP7T U9603 ( .A1(n602), .A2(n2735), .A3(n2783), .ZN(n4566) );

6074 NR4DOBWP7T U9604 ( .A1(n2800), .A2(n2763), .A3(n2766), .A4(n2658), .ZN(n4565) );

6075 NR4DOBWP7T U9605 ( .A1(n1809), .A2(n991), .A3(n618), .A4(n2713), .ZN(n4567) );

6076 );

6077 NR3DOBWP7T U9606 ( .A1(n2552), .A2(n2705), .A3(n2578), .ZN(n4564) );

6078 NR2D1BWP7T U9607 ( .A1(n4171), .A2(n3622), .ZN(n2467) );

6079 ND2D1BWP7T U9608 ( .A1(n5637), .A2(n5430), .ZN(n2736) );

6080 NR2D1BWP7T U9609 ( .A1(n4070), .A2(n4388), .ZN(n3234) );

6081 ND2D1BWP7T U9610 ( .A1(n5536), .A2(n5412), .ZN(n4007) );

6082 ND2D1BWP7T U9611 ( .A1(n5610), .A2(n5412), .ZN(n3782) );

6083 ND2D1BWP7T U9612 ( .A1(n5726), .A2(n5618), .ZN(n3824) );

6084 NR2D1BWP7T U9613 ( .A1(n4105), .A2(n4572), .ZN(n1692) );

6085 NR2D1BWP7T U9614 ( .A1(n4509), .A2(n3597), .ZN(n3306) );

6086 NR2D1BWP7T U9615 ( .A1(n4179), .A2(n4066), .ZN(n4046) );

6087 NR2D1BWP7T U9616 ( .A1(n3702), .A2(n5018), .ZN(n3054) );

6088 IND4DOBWP7T U9617 ( .A1(n3341), .B1(n3342), .B2(n3343), .B3(n3344), .ZN(n3337) );

6089 );

6090 ND2D1BWP7T U9618 ( .A1(n5707), .A2(n5584), .ZN(n3342) );

6091 NR2D1BWP7T U9619 ( .A1(n3621), .A2(n3694), .ZN(n1188) );

6092 ND2D1BWP7T U9620 ( .A1(n5550), .A2(n5432), .ZN(n2931) );

6093 OAI211D1BWP7T U9621 ( .A1(n3630), .A2(n4426), .B(n4427), .C(n4428), .ZN(n1869) );

6094 );

6095 AOI22DOBWP7T U9622 ( .A1(n5414), .A2(n5455), .B1(n5633), .B2(n5436), .ZN(n4427) );

6096 );

6097 AOI222DOBWP7T U9623 ( .A1(n5529), .A2(n5435), .B1(n5549), .B2(n5411), .C1(n5527), .C2(n5410), .ZN(n4428) );

6098 );

6099 ND2D1BWP7T U9624 ( .A1(n5682), .A2(n5424), .ZN(n3487) );

6100 OAI222DOBWP7T U9625 ( .A1(n3608), .A2(n4420), .B1(n5444), .B2(n4421), .C1(n3595), .C2(n4422), .ZN(n2651) );

6101 );

6102 NR2D1BWP7T U9626 ( .A1(n4111), .A2(n3615), .ZN(n3928) );

6103 ND2D1BWP7T U9627 ( .A1(n5601), .A2(n5756), .ZN(n3183) );

6104 NR2D1BWP7T U9628 ( .A1(n3615), .A2(n4862), .ZN(n3537) );

6105 ND2D1BWP7T U9629 ( .A1(n5405), .A2(n5455), .ZN(n420) );

6106 ND2D1BWP7T U9630 ( .A1(n5567), .A2(n5405), .ZN(n997) );

6107 ND2D1BWP7T U9631 ( .A1(n5515), .A2(n5749), .ZN(n2574) );

6108 ND3DOBWP7T U9632 ( .A1(n4937), .A2(n4938), .A3(n4939), .ZN(n1930) );

6109 AOI222DOBWP7T U9633 ( .A1(n5705), .A2(n5544), .B1(n5701), .B2(n5545), .C1(n5712), .C2(n5621), .ZN(n4937) );

6110 );

6111 AOI222DOBWP7T U9634 ( .A1(n5574), .A2(n5752), .B1(n5421), .B2(n5588), .C1(n5493), .C2(n5756), .ZN(n4938) );

6112 );

6113 NR4DOBWP7T U9635 ( .A1(n4940), .A2(n4941), .A3(n5557), .A4(n4942), .ZN(n4939) );  
6114 OAI211D1BWP7T U9636 ( .A1(n3597), .A2(n4424), .B(n4945), .C(n4946), .ZN(n4940) );  
6115  
6116 OAI21DOBWP7T U9637 ( .A1(n5713), .A2(n5721), .B(n5584), .ZN(n4945) );  
6117 OAI21DOBWP7T U9638 ( .A1(n5492), .A2(n5522), .B(n5757), .ZN(n4946) );  
6118 NR2D1BWP7T U9639 ( .A1(n4143), .A2(n4066), .ZN(n753) );  
6119 NR2D1BWP7T U9640 ( .A1(n4988), .A2(n3655), .ZN(n1373) );  
6120 NR2D1BWP7T U9641 ( .A1(n4588), .A2(n4271), .ZN(n3230) );  
6121 AOI21DOBWP7T U9642 ( .A1(n3637), .A2(n3631), .B(n4400), .ZN(n4399) );  
6122 IND4DOBWP7T U9643 ( .A1(n2653), .B1(n2654), .B2(n2655), .B3(n2656), .ZN(n1387) );  
6123  
6124 NR2D1BWP7T U9644 ( .A1(n2661), .A2(n2662), .ZN(n2655) );  
6125 INR4DOBWP7T U9645 ( .A1(n2657), .B1(n2658), .B2(n2659), .B3(n2660), .ZN(n2656) );  
6126  
6127 ND2D1BWP7T U9646 ( .A1(n5687), .A2(n5438), .ZN(n3542) );  
6128 OAI221DOBWP7T U9647 ( .A1(n4066), .A2(n4455), .B1(n3608), .B2(n4461), .C(n421), .ZN(n2635) );  
6129  
6130 OAI211D1BWP7T U9648 ( .A1(n3684), .A2(n3620), .B(n5014), .C(n5015), .ZN(n3046) );  
6131  
6132 OAI21DOBWP7T U9649 ( .A1(n5422), .A2(n5435), .B(n5571), .ZN(n5014) );  
6133 AOI22DOBWP7T U9650 ( .A1(n5554), .A2(n5405), .B1(n5688), .B2(n5430), .ZN(n5015) );  
6134  
6135 NR2D1BWP7T U9651 ( .A1(n3614), .A2(n3650), .ZN(n1412) );  
6136 NR2D1BWP7T U9652 ( .A1(n3619), .A2(n3650), .ZN(n2104) );  
6137 NR2D1BWP7T U9653 ( .A1(n4441), .A2(n3615), .ZN(n2907) );  
6138 NR2D1BWP7T U9654 ( .A1(n4424), .A2(n3672), .ZN(n2601) );  
6139 NR2D1BWP7T U9655 ( .A1(n4572), .A2(n4172), .ZN(n3320) );  
6140 NR2D1BWP7T U9656 ( .A1(n4280), .A2(n3672), .ZN(n2391) );  
6141 NR2D1BWP7T U9657 ( .A1(n3615), .A2(n4863), .ZN(n1645) );  
6142 NR2D1BWP7T U9658 ( .A1(n3625), .A2(n3615), .ZN(n2107) );  
6143 ND2D1BWP7T U9659 ( .A1(n5566), .A2(n5411), .ZN(n2717) );  
6144 NR2D1BWP7T U9660 ( .A1(n4160), .A2(n3615), .ZN(n3875) );  
6145 NR2D1BWP7T U9661 ( .A1(n4981), .A2(n3615), .ZN(n1282) );  
6146 NR2D1BWP7T U9662 ( .A1(n4254), .A2(n4081), .ZN(n3895) );  
6147 NR2D1BWP7T U9663 ( .A1(n3599), .A2(n3650), .ZN(n2108) );  
6148 NR2D1BWP7T U9664 ( .A1(n3678), .A2(n3672), .ZN(n2241) );  
6149 ND2D1BWP7T U9665 ( .A1(n5578), .A2(n5758), .ZN(n1065) );  
6150 NR2D1BWP7T U9666 ( .A1(n4175), .A2(n4161), .ZN(n4010) );  
6151 OAI22DOBWP7T U9667 ( .A1(n5444), .A2(n3678), .B1(n3600), .B2(n3589), .ZN(n4898) );  
6152  
6153 NR2D1BWP7T U9668 ( .A1(n4416), .A2(n3615), .ZN(n1355) );  
6154 NR2D1BWP7T U9669 ( .A1(n4118), .A2(n4081), .ZN(n3995) );  
6155 NR2D1BWP7T U9670 ( .A1(n3684), .A2(n3655), .ZN(n1247) );  
6156 NR2D1BWP7T U9671 ( .A1(n3627), .A2(n3702), .ZN(n2266) );  
6157 ND2D1BWP7T U9672 ( .A1(n5655), .A2(n5431), .ZN(n2014) );  
6158 IIND4DOBWP7T U9673 ( .A1(n2400), .A2(n2401), .B1(n2402), .B2(n2403), .ZN(n2398) );  
6159  
6160 NR4DOBWP7T U9674 ( .A1(n1978), .A2(n2706), .A3(n2734), .A4(n2753), .ZN(n5328) );  
6161  
6161 ND2D1BWP7T U9675 ( .A1(n5744), .A2(n5431), .ZN(n2402) );  
6162 IND4DOBWP7T U9676 ( .A1(n1899), .B1(n5334), .B2(n5335), .B3(n5336), .ZN(n1978) );  
6163  
6164 NR4DOBWP7T U9677 ( .A1(n5337), .A2(n2645), .A3(n2584), .A4(n2619), .ZN(n5336) );  
6165  
6165 NR2D1BWP7T U9678 ( .A1(n2733), .A2(n2703), .ZN(n5334) );  
6166 IINR4DOBWP7T U9679 ( .A1(n2738), .A2(n2987), .B1(n2644), .B2(n2797), .ZN(n5335) );  
6167  
6168 NR2D1BWP7T U9680 ( .A1(n4232), .A2(n4378), .ZN(n3280) );

6169 NR2D1BWP7T U9681 ( .A1(n3678), .A2(n3659), .ZN(n1568) );  
6170 ND4DOBWP7T U9682 ( .A1(n4952), .A2(n1300), .A3(n4953), .A4(n4954), .ZN(  
n4095) );  
6171 OAI21DOBWP7T U9683 ( .A1(n5620), .A2(n5618), .B(n5705), .ZN(n4952) );  
6172 NR4DOBWP7T U9684 ( .A1(n4955), .A2(n4956), .A3(n4957), .A4(n4958), .ZN(  
n4954) );  
6173 NR3DOBWP7T U9685 ( .A1(n5556), .A2(n5706), .A3(n5731), .ZN(n4953) );  
6174 OA211DOBWP7T U9686 ( .A1(n3652), .A2(n4366), .B(n4367), .C(n4368), .Z(  
n2315)  
);  
6175  
6176 AOI22DOBWP7T U9687 ( .A1(n5615), .A2(n5421), .B1(n5729), .B2(n5419), .ZN(  
6177 n4367) );  
6178 AOI221DOBWP7T U9688 ( .A1(n5556), .A2(n5417), .B1(n4369), .B2(n5418), .C(  
6179 n1694), .ZN(n4368) );  
6180 ND4DOBWP7T U9689 ( .A1(n2314), .A2(n2315), .A3(n2316), .A4(n2317), .ZN(  
n1397) );  
6181 NR2D1BWP7T U9690 ( .A1(n2322), .A2(n2323), .ZN(n2316) );  
6182 NR4DOBWP7T U9691 ( .A1(n2318), .A2(n2319), .A3(n2320), .A4(n2321), .ZN(  
n2317) );  
6183 NR2D1BWP7T U9692 ( .A1(n3642), .A2(n3597), .ZN(n2166) );  
6184 NR2D1BWP7T U9693 ( .A1(n4142), .A2(n3637), .ZN(n2436) );  
6185 MAOI22DOBWP7T U9694 ( .A1(n5756), .A2(n5610), .B1(n4597), .B2(n4157), .ZN(  
6186 n3309) );  
6187 NR2D1BWP7T U9695 ( .A1(n3626), .A2(n3637), .ZN(n2025) );  
6188 NR2D1BWP7T U9696 ( .A1(n4510), .A2(n4128), .ZN(n2752) );  
6189 NR2D1BWP7T U9697 ( .A1(n4209), .A2(n4081), .ZN(n3994) );  
6190 NR2D1BWP7T U9698 ( .A1(n5190), .A2(n3702), .ZN(n772) );  
6191 NR2D1BWP7T U9699 ( .A1(n3657), .A2(n3637), .ZN(n1517) );  
6192 NR2D1BWP7T U9700 ( .A1(n5197), .A2(n3655), .ZN(n1620) );  
6193 AN4D1BWP7T U9701 ( .A1(n5285), .A2(n5286), .A3(n5287), .A4(n5288), .Z(  
n1628)  
);  
6194  
6195 AOI22DOBWP7T U9702 ( .A1(n5663), .A2(n5420), .B1(n5674), .B2(n5443), .ZN(  
6196 n5285) );  
6197 AOI22DOBWP7T U9703 ( .A1(n5568), .A2(n5442), .B1(n5591), .B2(n5441), .ZN(  
6198 n5286) );  
6199 AOI22DOBWP7T U9704 ( .A1(n5664), .A2(n5428), .B1(n5657), .B2(n5436), .ZN(  
6200 n5287) );  
6201 ND2D1BWP7T U9705 ( .A1(n5754), .A2(n5562), .ZN(n1067) );  
6202 IND4DOBWP7T U9706 ( .A1(n3915), .B1(n3916), .B2(n399), .B3(n3917), .ZN(  
n3909) );  
6203 NR3DOBWP7T U9707 ( .A1(n3918), .A2(n3919), .A3(n3920), .ZN(n3917) );  
6204 NR2D1BWP7T U9708 ( .A1(n4080), .A2(n4081), .ZN(n3945) );  
6205 IND4DOBWP7T U9709 ( .A1(n3904), .B1(n3838), .B2(n3897), .B3(n3873), .ZN(  
6206 n4084) );  
6207 OAI222DOBWP7T U9710 ( .A1(n3631), .A2(n5045), .B1(n5161), .B2(n4845), .C1(  
6208 n2615), .C2(n4865), .ZN(n1410) );  
6209 NR2D1BWP7T U9711 ( .A1(n5431), .A2(n5437), .ZN(n5161) );  
6210 NR2D1BWP7T U9712 ( .A1(n3678), .A2(n3620), .ZN(n2134) );  
6211 NR2D1BWP7T U9713 ( .A1(n3621), .A2(n3655), .ZN(n2067) );  
6212 NR2D1BWP7T U9714 ( .A1(n3672), .A2(n4863), .ZN(n3392) );  
6213 NR2D1BWP7T U9715 ( .A1(n4422), .A2(n3615), .ZN(n603) );  
6214 INV1BWP7T U9716 ( .I(n4463), .ZN(n5617) );  
6215 NR2D1BWP7T U9717 ( .A1(n4623), .A2(n4572), .ZN(n3259) );  
6216 NR2D1BWP7T U9718 ( .A1(n4217), .A2(n3672), .ZN(n677) );  
6217 NR2D1BWP7T U9719 ( .A1(n3594), .A2(n3597), .ZN(n2064) );  
6218 NR2D1BWP7T U9720 ( .A1(n4254), .A2(n4572), .ZN(n3201) );  
6219 ND2D1BWP7T U9721 ( .A1(n5433), .A2(n5518), .ZN(n3504) );  
6220 OAI222DOBWP7T U9722 ( .A1(n3680), .A2(n3726), .B1(n3597), .B2(n4853), .C1(

6221           n4845), .C2(n3637), .ZN(n3574) );  
6222 ND2D1BWP7T U9723 ( .A1(n5743), .A2(n5424), .ZN(n2351) );  
6223 AOI21DOBWP7T U9724 ( .A1(n5046), .A2(n5045), .B(n3702), .ZN(n5165) );  
6224 NR2D1BWP7T U9725 ( .A1(n5011), .A2(n3597), .ZN(n632) );  
6225 OAI221DOBWP7T U9726 ( .A1(n3637), .A2(n4304), .B1(n3608), .B2(n4362), .C(  
6226           n927), .ZN(n2509) );  
6227 NR2D1BWP7T U9727 ( .A1(n4378), .A2(n4123), .ZN(n3188) );  
6228 ND2D1BWP7T U9728 ( .A1(n5580), .A2(n5442), .ZN(n927) );  
6229 ND2D1BWP7T U9729 ( .A1(n4372), .A2(n5440), .ZN(n2377) );  
6230 ND2D1BWP7T U9730 ( .A1(n4425), .A2(n5405), .ZN(n2618) );  
6231 NR2D1BWP7T U9731 ( .A1(n4092), .A2(n4161), .ZN(n754) );  
6232 NR2D1BWP7T U9732 ( .A1(n4179), .A2(n4079), .ZN(n4027) );  
6233 AOI22DOBWP7T U9733 ( .A1(n5432), .A2(n5605), .B1(n5422), .B2(n5486), .ZN(  
6234           n1760) );  
6235 NR2D1BWP7T U9734 ( .A1(n5213), .A2(n3615), .ZN(n2976) );  
6236 IND4DOBWP7T U9735 ( .A1(n2292), .B1(n2293), .B2(n488), .B3(n2294), .ZN(  
          n695)  
6237           );  
6238 NR3DOBWP7T U9736 ( .A1(n2295), .A2(n2296), .A3(n2297), .ZN(n2294) );  
6239 NR2D1BWP7T U9737 ( .A1(n4081), .A2(n4460), .ZN(n2716) );  
6240 ND2D1BWP7T U9738 ( .A1(n5640), .A2(n5419), .ZN(n3408) );  
6241 NR2D1BWP7T U9739 ( .A1(n4193), .A2(n4572), .ZN(n3228) );  
6242 ND2D1BWP7T U9740 ( .A1(n4369), .A2(n5432), .ZN(n2299) );  
6243 NR2D1BWP7T U9741 ( .A1(n5755), .A2(n5757), .ZN(n4597) );  
6244 NR2D1BWP7T U9742 ( .A1(n4163), .A2(n4128), .ZN(n3998) );  
6245 INR4DOBWP7T U9743 ( .A1(n3157), .B1(n3158), .B2(n3159), .B3(n3160), .ZN(  
          n704) );  
6246 ND4DOBWP7T U9744 ( .A1(n3144), .A2(n704), .A3(n3145), .A4(n3146), .ZN(n801  
          )  
6247           );  
6248 NR3DOBWP7T U9745 ( .A1(n3154), .A2(n3155), .A3(n3156), .ZN(n3145) );  
6249 NR2D1BWP7T U9746 ( .A1(n3161), .A2(n3162), .ZN(n3144) );  
6250 NR4DOBWP7T U9747 ( .A1(n3147), .A2(n3148), .A3(n3149), .A4(n3150), .ZN(  
          n3146) );  
6251 IND3D1BWP7T U9748 ( .A1(n902), .B1(n2729), .B2(n2730), .ZN(n2726) );  
6252 ND2D1BWP7T U9749 ( .A1(n5716), .A2(n5585), .ZN(n3157) );  
6253 ND2D1BWP7T U9750 ( .A1(n5669), .A2(n5438), .ZN(n2903) );  
6254 OAI222DOBWP7T U9751 ( .A1(n3655), .A2(n3619), .B1(n3622), .B2(n3616), .C1(  
6255           n3608), .C2(n3665), .ZN(n2055) );  
6256 OAI22DOBWP7T U9752 ( .A1(n5010), .A2(n3637), .B1(n5151), .B2(n4860), .ZN(  
6257           n3576) );  
6258 NR2D1BWP7T U9753 ( .A1(n5441), .A2(n5440), .ZN(n5151) );  
6259 NR2D1BWP7T U9754 ( .A1(n4139), .A2(n4066), .ZN(n3879) );  
6260 AOI222DOBWP7T U9755 ( .A1(n5420), .A2(n5639), .B1(n5415), .B2(n5524), .C1(  
6261           n5431), .C2(n5652), .ZN(n1896) );  
6262 IIND4DOBWP7T U9756 ( .A1(n2568), .A2(n2572), .B1(n2640), .B2(n2725), .ZN(  
6263           n4469) );  
6264 NR2D1BWP7T U9757 ( .A1(n4065), .A2(n4066), .ZN(n3988) );  
6265 NR4DOBWP7T U9758 ( .A1(n5001), .A2(n3046), .A3(n1906), .A4(n3023), .ZN(  
          n5000) );  
6266 IND3D1BWP7T U9759 ( .A1(n3080), .B1(n2993), .B2(n3102), .ZN(n5001) );  
6267 IND4DOBWP7T U9760 ( .A1(n985), .B1(n1066), .B2(n4574), .B3(n4575), .ZN(  
          n1273) );  
6268 NR2D1BWP7T U9761 ( .A1(n3216), .A2(n3322), .ZN(n4574) );  
6269 NR4DOBWP7T U9762 ( .A1(n3323), .A2(n3341), .A3(n3367), .A4(n1541), .ZN(  
          n4575) );  
6270 NR2D1BWP7T U9763 ( .A1(n4171), .A2(n3655), .ZN(n2437) );  
6271 OA211DOBWP7T U9764 ( .A1(n3701), .A2(n3714), .B(n4892), .C(n4893), .Z(  
          n2247)

6272 );  
 6273 AOI221DOBWP7T U9765 ( .A1(n5650), .A2(n5425), .B1(n5553), .B2(n5418), .C(  
 6274 n4894), .ZN(n4893) );  
 6275 AOI22DOBWP7T U9766 ( .A1(n5570), .A2(n5441), .B1(n5478), .B2(n5405), .ZN(  
 6276 n4892) );  
 6277 AOI21DOBWP7T U9767 ( .A1(n3714), .A2(n3618), .B(n3680), .ZN(n4894) );  
 6278 NR2D1BWP7T U9768 ( .A1(n3682), .A2(n3597), .ZN(n1770) );  
 6279 INR4DOBWP7T U9769 ( .A1(n3163), .B1(n3164), .B2(n3165), .B3(n3166), .ZN(  
 6280 n1383) );  
 6281 INR4DOBWP7T U9770 ( .A1(n3167), .B1(n1272), .B2(n1703), .B3(n1704), .ZN(  
 6282 n3163) );  
 6283 NR2D1BWP7T U9771 ( .A1(n4193), .A2(n4081), .ZN(n4035) );  
 6284 ND2D1BWP7T U9772 ( .A1(n5702), .A2(n5621), .ZN(n3167) );  
 6285 NR2D1BWP7T U9773 ( .A1(n4421), .A2(n3600), .ZN(n2769) );  
 6286 NR2D1BWP7T U9774 ( .A1(n4431), .A2(n4066), .ZN(n938) );  
 6287 NR2D1BWP7T U9775 ( .A1(n3610), .A2(n3637), .ZN(n1960) );  
 6288 NR2D1BWP7T U9776 ( .A1(n4108), .A2(n4128), .ZN(n3900) );  
 6289 NR2D1BWP7T U9777 ( .A1(n4089), .A2(n4378), .ZN(n1148) );  
 6290 OAI22DOBWP7T U9778 ( .A1(n3595), .A2(n3596), .B1(n3696), .B2(n3621), .ZN(  
 6291 n2056) );  
 6292 NR2D1BWP7T U9779 ( .A1(n5421), .A2(n5440), .ZN(n3696) );  
 6293 IIND4DOBWP7T U9780 ( .A1(n1458), .A2(n1139), .B1(n1137), .B2(n4376), .ZN(  
 6294 n3418) );  
 6295 NR2D1BWP7T U9781 ( .A1(n1548), .A2(n1446), .ZN(n4376) );  
 6296 ND2D1BWP7T U9782 ( .A1(n4465), .A2(n5433), .ZN(n2831) );  
 6297 ND2D1BWP7T U9783 ( .A1(n5637), .A2(n5419), .ZN(n3398) );  
 6298 AOI21DOBWP7T U9784 ( .A1(n4381), .A2(n4363), .B(n3650), .ZN(n4398) );  
 6299 NR2D1BWP7T U9785 ( .A1(n4155), .A2(n4588), .ZN(n3382) );  
 6300 NR2D1BWP7T U9786 ( .A1(n4985), .A2(n3650), .ZN(n2908) );  
 6301 ND2D1BWP7T U9787 ( .A1(n4854), .A2(n5419), .ZN(n728) );  
 6302 OAI222DOBWP7T U9788 ( .A1(n3620), .A2(n3589), .B1(n3600), .B2(n3616), .C1(  
 6303 n3672), .C2(n3614), .ZN(n2191) );  
 6304 NR2D1BWP7T U9789 ( .A1(n4349), .A2(n5416), .ZN(n2297) );  
 6305 ND2D1BWP7T U9790 ( .A1(n5491), .A2(n5756), .ZN(n3203) );  
 6306 NR2D1BWP7T U9791 ( .A1(n5019), .A2(n3615), .ZN(n3042) );  
 6307 NR2D1BWP7T U9792 ( .A1(n4139), .A2(n4572), .ZN(n3207) );  
 6308 ND2D1BWP7T U9793 ( .A1(n5478), .A2(n5442), .ZN(n921) );  
 6309 ND2D1BWP7T U9794 ( .A1(n5673), .A2(n5439), .ZN(n1613) );  
 6310 ND2D1BWP7T U9795 ( .A1(n5525), .A2(n5442), .ZN(n2397) );  
 6311 OAI222DOBWP7T U9796 ( .A1(n3649), .A2(n5179), .B1(n3597), .B2(n5214), .C1(  
 6312 n3650), .C2(n4981), .ZN(n2912) );  
 6313 NR2D1BWP7T U9797 ( .A1(n3621), .A2(n3622), .ZN(n1658) );  
 6314 ND2D1BWP7T U9798 ( .A1(n4372), .A2(n5441), .ZN(n2488) );  
 6315 IND4DOBWP7T U9799 ( .A1(n1119), .B1(n998), .B2(n5342), .B3(n5343), .ZN(  
 n1899) );  
 6316 OAI21DOBWP7T U9800 ( .A1(n5629), .A2(n5659), .B(n5439), .ZN(n5342) );  
 6317 AOI222DOBWP7T U9801 ( .A1(n5638), .A2(n5429), .B1(n5637), .B2(n5420), .C1(  
 6318 n5623), .C2(n5430), .ZN(n5343) );  
 6319 NR2D1BWP7T U9802 ( .A1(n4470), .A2(n3672), .ZN(n2713) );  
 6320 INR2D1BWP7T U9803 ( .A1(n4372), .B1(n3672), .ZN(n3444) );  
 6321 AOI21DOBWP7T U9804 ( .A1(n4232), .A2(n4075), .B(n4128), .ZN(n4231) );  
 6322 NR2D1BWP7T U9805 ( .A1(n3609), .A2(n3702), .ZN(n2011) );  
 6323 INR2D1BWP7T U9806 ( .A1(n4191), .B1(n3672), .ZN(n2504) );  
 6324 NR2D1BWP7T U9807 ( .A1(n4089), .A2(n4081), .ZN(n4034) );  
 6325 ND2D1BWP7T U9808 ( .A1(n5461), .A2(n5434), .ZN(n1614) );  
 6326 NR2D1BWP7T U9809 ( .A1(n4538), .A2(n3597), .ZN(n3352) );  
 6327 IND3D1BWP7T U9810 ( .A1(n3209), .B1(n3210), .B2(n3211), .ZN(n3205) );  
 6328 ND2D1BWP7T U9811 ( .A1(n5633), .A2(n5439), .ZN(n716) );  
 6329 NR2D1BWP7T U9812 ( .A1(n3620), .A2(n4863), .ZN(n3044) );

6330 NR2D1BWP7T U9813 ( .A1(n4129), .A2(n4130), .ZN(n746) );  
6331 NR2D1BWP7T U9814 ( .A1(n4119), .A2(n4081), .ZN(n3890) );  
6332 NR2D1BWP7T U9815 ( .A1(n4071), .A2(n4588), .ZN(n1272) );  
6333 ND2D1BWP7T U9816 ( .A1(n5671), .A2(n5438), .ZN(n3395) );  
6334 NR2D1BWP7T U9817 ( .A1(n4431), .A2(n4079), .ZN(n2784) );  
6335 IIND4DOBWP7T U9818 ( .A1(n2770), .A2(n2587), .B1(n2621), .B2(n2764), .ZN(  
6336 n4412) );  
6337 IND2D1BWP7T U9819 ( .A1(n1457), .B1(n1450), .ZN(n4617) );  
6338 IND2D1BWP7T U9820 ( .A1(n4006), .B1(n4007), .ZN(n4003) );  
6339 ND2D1BWP7T U9821 ( .A1(n5654), .A2(n5430), .ZN(n3424) );  
6340 ND2D1BWP7T U9822 ( .A1(n4496), .A2(n5749), .ZN(n1808) );  
6341 IND4DOBWP7T U9823 ( .A1(n2270), .B1(n2271), .B2(n925), .B3(n2272), .ZN(  
n1386) );  
6342 NR4DOBWP7T U9824 ( .A1(n2273), .A2(n923), .A3(n2274), .A4(n2275), .ZN(  
n2272)  
6343 );  
6344 NR2D1BWP7T U9825 ( .A1(n4157), .A2(n4128), .ZN(n3832) );  
6345 NR2D1BWP7T U9826 ( .A1(n4559), .A2(n3702), .ZN(n2885) );  
6346 NR2D1BWP7T U9827 ( .A1(n4559), .A2(n3637), .ZN(n645) );  
6347 NR2D1BWP7T U9828 ( .A1(n3615), .A2(n4509), .ZN(n2576) );  
6348 NR2D1BWP7T U9829 ( .A1(n3679), .A2(n3650), .ZN(n2186) );  
6349 NR2D1BWP7T U9830 ( .A1(n4217), .A2(n3615), .ZN(n3959) );  
6350 NR2D1BWP7T U9831 ( .A1(n3604), .A2(n3637), .ZN(n2071) );  
6351 NR2D1BWP7T U9832 ( .A1(n3625), .A2(n3597), .ZN(n2019) );  
6352 ND2D1BWP7T U9833 ( .A1(n5667), .A2(n5438), .ZN(n2888) );  
6353 ND2D1BWP7T U9834 ( .A1(n5673), .A2(n5438), .ZN(n1005) );  
6354 ND2D1BWP7T U9835 ( .A1(n5642), .A2(n5439), .ZN(n3425) );  
6355 OAI22DOBWP7T U9836 ( .A1(n3592), .A2(n4227), .B1(n4081), .B2(n4131), .ZN(  
6356 n4955) );  
6357 AOI211D1BWP7T U9837 ( .A1(n5677), .A2(n5419), .B(n5008), .C(n5009), .ZN(  
6358 n5007) );  
6359 OAI22DOBWP7T U9838 ( .A1(n5011), .A2(n3694), .B1(n3631), .B2(n4865), .ZN(  
6360 n5008) );  
6361 AOI21DOBWP7T U9839 ( .A1(n4865), .A2(n5010), .B(n3628), .ZN(n5009) );  
6362 ND4DOBWP7T U9840 ( .A1(n5004), .A2(n5005), .A3(n5006), .A4(n5007), .ZN(  
n1906) );  
6363 OAI21DOBWP7T U9841 ( .A1(n5413), .A2(n5428), .B(n5687), .ZN(n5004) );  
6364 NR3DOBWP7T U9842 ( .A1(n949), .A2(n1654), .A3(n1585), .ZN(n5006) );  
6365 OAI21DOBWP7T U9843 ( .A1(n5438), .A2(n5436), .B(n5689), .ZN(n5005) );  
6366 ND2D1BWP7T U9844 ( .A1(n5600), .A2(n5758), .ZN(n1450) );  
6367 NR2D1BWP7T U9845 ( .A1(n4424), .A2(n3650), .ZN(n605) );  
6368 IND4DOBWP7T U9846 ( .A1(n2331), .B1(n1696), .B2(n577), .B3(n4710), .ZN(  
n447)  
6369 );  
6370 NR3DOBWP7T U9847 ( .A1(n2465), .A2(n986), .A3(n2415), .ZN(n4710) );  
6371 ND2D1BWP7T U9848 ( .A1(n5520), .A2(n5754), .ZN(n3445) );  
6372 NR2D1BWP7T U9849 ( .A1(n3650), .A2(n5069), .ZN(n1644) );  
6373 NR2D1BWP7T U9850 ( .A1(n4378), .A2(n4172), .ZN(n3153) );  
6374 NR2D1BWP7T U9851 ( .A1(n4400), .A2(n3702), .ZN(n862) );  
6375 ND2D1BWP7T U9852 ( .A1(n5595), .A2(n5756), .ZN(n3374) );  
6376 NR2D1BWP7T U9853 ( .A1(n4861), .A2(n3702), .ZN(n3515) );  
6377 ND2D1BWP7T U9854 ( .A1(n5597), .A2(n5432), .ZN(n915) );  
6378 ND2D1BWP7T U9855 ( .A1(n5559), .A2(n5757), .ZN(n1706) );  
6379 NR2D1BWP7T U9856 ( .A1(n4588), .A2(n4069), .ZN(n3199) );  
6380 IND4DOBWP7T U9857 ( .A1(n1021), .B1(n1022), .B2(n1023), .B3(n1024), .ZN(  
6381 n1015) );  
6382 NR2D1BWP7T U9858 ( .A1(n3616), .A2(n3655), .ZN(n2012) );  
6383 ND2D1BWP7T U9859 ( .A1(n5701), .A2(n5622), .ZN(n673) );  
6384 NR2D1BWP7T U9860 ( .A1(n4171), .A2(n3650), .ZN(n2415) );

6385 NR2D1BWP7T U9861 ( .A1(n3601), .A2(n3702), .ZN(n2080) );  
6386 NR2D1BWP7T U9862 ( .A1(n4623), .A2(n4378), .ZN(n1447) );  
6387 IND3D1BWP7T U9863 ( .A1(n2562), .B1(n2563), .B2(n2564), .ZN(n2559) );  
6388 NR2D1BWP7T U9864 ( .A1(n4319), .A2(n4081), .ZN(n4033) );  
6389 NR2D1BWP7T U9865 ( .A1(n4415), .A2(n3615), .ZN(n2731) );  
6390 NR2D1BWP7T U9866 ( .A1(n4711), .A2(n3637), .ZN(n2331) );  
6391 ND2D1BWP7T U9867 ( .A1(n5588), .A2(n5405), .ZN(n2788) );  
6392 NR2D1BWP7T U9868 ( .A1(n4983), .A2(n5416), .ZN(n872) );  
6393 NR2D1BWP7T U9869 ( .A1(n5213), .A2(n3655), .ZN(n3482) );  
6394 NR2D1BWP7T U9870 ( .A1(n3678), .A2(n3622), .ZN(n2087) );  
6395 ND2D1BWP7T U9871 ( .A1(n5616), .A2(n5756), .ZN(n1841) );  
6396 ND2D1BWP7T U9872 ( .A1(n4191), .A2(n5405), .ZN(n2507) );  
6397 ND2D1BWP7T U9873 ( .A1(n5758), .A2(n5480), .ZN(n674) );  
6398 AN4D1BWP7T U9874 ( .A1(n892), .A2(n893), .A3(n894), .A4(n895), .Z(n524) );  
6399 NR3DOBWP7T U9875 ( .A1(n902), .A2(n903), .A3(n904), .ZN(n894) );  
6400 INR4DOBWP7T U9876 ( .A1(n896), .B1(n897), .B2(n898), .B3(n899), .ZN(n895) );  
);  
6401 IND2D1BWP7T U9877 ( .A1(n900), .B1(n901), .ZN(n897) );  
6402 ND2D1BWP7T U9878 ( .A1(n5592), .A2(n5414), .ZN(n2054) );  
6403 NR2D1BWP7T U9879 ( .A1(n4866), .A2(n3672), .ZN(n3021) );  
6404 NR2D1BWP7T U9880 ( .A1(n4127), .A2(n4588), .ZN(n3158) );  
6405 ND2D1BWP7T U9881 ( .A1(n5490), .A2(n5433), .ZN(n1576) );  
6406 NR2D1BWP7T U9882 ( .A1(n4860), .A2(n3650), .ZN(n3005) );  
6407 NR2D1BWP7T U9883 ( .A1(n4453), .A2(n3650), .ZN(n493) );  
6408 NR2D1BWP7T U9884 ( .A1(n4193), .A2(n4378), .ZN(n3368) );  
6409 NR2D1BWP7T U9885 ( .A1(n4080), .A2(n4378), .ZN(n3164) );  
6410 NR2D1BWP7T U9886 ( .A1(n4131), .A2(n4128), .ZN(n1423) );  
6411 INR2D1BWP7T U9887 ( .A1(n4496), .B1(n4128), .ZN(n2677) );  
6412 NR2D1BWP7T U9888 ( .A1(n4199), .A2(n3702), .ZN(n1353) );  
6413 NR2D1BWP7T U9889 ( .A1(n3599), .A2(n3597), .ZN(n2059) );  
6414 NR2D1BWP7T U9890 ( .A1(n4460), .A2(n4066), .ZN(n2658) );  
6415 NR2D1BWP7T U9891 ( .A1(n4520), .A2(n3655), .ZN(n2818) );  
6416 NR4DOBWP7T U9892 ( .A1(n1457), .A2(n1458), .A3(n1459), .A4(n1460), .ZN(n764) );  
);  
6417 NR2D1BWP7T U9893 ( .A1(n4588), .A2(n4214), .ZN(n3364) );  
6418 NR2D1BWP7T U9894 ( .A1(n4416), .A2(n3597), .ZN(n2676) );  
6419 IINR4DOBWP7T U9895 ( .A1(n3218), .A2(n4634), .B1(n1851), .B2(n3274), .ZN(n1237) );  
6420 NR2D1BWP7T U9896 ( .A1(n3251), .A2(n3248), .ZN(n4634) );  
6421 NR2D1BWP7T U9897 ( .A1(n5181), .A2(n3615), .ZN(n1749) );  
6422 ND2D1BWP7T U9898 ( .A1(n5715), .A2(n5622), .ZN(n3218) );  
6423 NR2D1BWP7T U9899 ( .A1(n4474), .A2(n3600), .ZN(n2800) );  
6424 NR2D1BWP7T U9900 ( .A1(n3714), .A2(n3650), .ZN(n2986) );  
6425 ND2D1BWP7T U9901 ( .A1(n4496), .A2(n5412), .ZN(n2564) );  
6426 ND2D1BWP7T U9902 ( .A1(n5758), .A2(n5595), .ZN(n1066) );  
6427 NR2D1BWP7T U9903 ( .A1(n4430), .A2(n3672), .ZN(n2798) );  
6428 OAI22DOBWP7T U9904 ( .A1(n3615), .A2(n4349), .B1(n3628), .B2(n4227), .ZN(n4358) );  
6429 ND3DOBWP7T U9905 ( .A1(n4354), .A2(n4355), .A3(n4356), .ZN(n1931) );  
6430 AOI211D1BWP7T U9906 ( .A1(n5754), .A2(n4365), .B(n5598), .C(n5738), .ZN(n4354) );  
6431 INR4DOBWP7T U9907 ( .A1(n395), .B1(n5729), .B2(n1683), .B3(n1261), .ZN(n4355) );  
6432 NR4DOBWP7T U9908 ( .A1(n4357), .A2(n4358), .A3(n4359), .A4(n4360), .ZN(n4356) );  
6433 INR2D1BWP7T U9909 ( .A1(n4335), .B1(n4572), .ZN(n3366) );  
6434 ND2D1BWP7T U9910 ( .A1(n5688), .A2(n5438), .ZN(n615) );  
6435 ND2D1BWP7T U9911 ( .A1(n5682), .A2(n5419), .ZN(n3505) );

6440 AOI21DOBWP7T U9912 ( .A1(n3615), .A2(n3701), .B(n4983), .ZN(n5312) );  
6441 NR2D1BWP7T U9913 ( .A1(n4078), .A2(n4079), .ZN(n3958) );  
6442 ND2D1BWP7T U9914 ( .A1(n4854), .A2(n5430), .ZN(n1521) );  
6443 NR2D1BWP7T U9915 ( .A1(n4538), .A2(n3672), .ZN(n602) );  
6444 NR4DOBWP7T U9916 ( .A1(n1836), .A2(n1837), .A3(n1838), .A4(n1839), .ZN(  
n1798) );  
6445 IND4DOBWP7T U9917 ( .A1(n986), .B1(n1840), .B2(n1684), .B3(n1841), .ZN(  
n1839) );  
6446 IIND4DOBWP7T U9918 ( .A1(n1844), .A2(n1845), .B1(n1846), .B2(n1847), .ZN(  
n1837) );  
6447 ND4DOBWP7T U9919 ( .A1(n1842), .A2(n1350), .A3(n1437), .A4(n1843), .ZN(  
n1838) );  
6449 AOI21DOBWP7T U9920 ( .A1(n4350), .A2(n4256), .B(n3637), .ZN(n4360) );  
6450 NR2D1BWP7T U9921 ( .A1(n3621), .A2(n3672), .ZN(n2985) );  
6451 ND2D1BWP7T U9922 ( .A1(n5650), .A2(n5431), .ZN(n2157) );  
6452 NR2D1BWP7T U9923 ( .A1(n4102), .A2(n4588), .ZN(n742) );  
6453 NR2D1BWP7T U9924 ( .A1(n3694), .A2(n4863), .ZN(n3555) );  
6454 NR2D1BWP7T U9925 ( .A1(n5013), .A2(n3597), .ZN(n1654) );  
6455 NR2D1BWP7T U9926 ( .A1(n3596), .A2(n3655), .ZN(n3454) );  
6456 NR2D1BWP7T U9927 ( .A1(n4518), .A2(n3672), .ZN(n2827) );  
6457 NR2D1BWP7T U9928 ( .A1(n4415), .A2(n3597), .ZN(n3358) );  
6458 NR2D1BWP7T U9929 ( .A1(n5181), .A2(n5416), .ZN(n1285) );  
6459 NR2D1BWP7T U9930 ( .A1(n4361), .A2(n3597), .ZN(n2321) );  
6460 ND2D1BWP7T U9931 ( .A1(n5431), .A2(n5666), .ZN(n616) );  
6461 ND2D1BWP7T U9932 ( .A1(n5596), .A2(n5757), .ZN(n3169) );  
6462 NR2D1BWP7T U9933 ( .A1(n4987), .A2(n3702), .ZN(n718) );  
6463 NR2D1BWP7T U9934 ( .A1(n4155), .A2(n4130), .ZN(n3922) );  
6464 NR2D1BWP7T U9935 ( .A1(n3615), .A2(n3684), .ZN(n1651) );  
6465 IND3D1BWP7T U9936 ( .A1(n1705), .B1(n1706), .B2(n1707), .ZN(n1702) );  
6466 IND3D1BWP7T U9937 ( .A1(n1683), .B1(n1684), .B2(n1685), .ZN(n1680) );  
6467 NR2D1BWP7T U9938 ( .A1(n4988), .A2(n3650), .ZN(n496) );  
6468 NR2D1BWP7T U9939 ( .A1(n4985), .A2(n3597), .ZN(n2834) );  
6469 NR2D1BWP7T U9940 ( .A1(n4163), .A2(n4378), .ZN(n3339) );  
6470 NR2D1BWP7T U9941 ( .A1(n3589), .A2(n3650), .ZN(n2038) );  
6471 NR2D1BWP7T U9942 ( .A1(n5197), .A2(n3615), .ZN(n3441) );  
6472 NR3DOBWP7T U9943 ( .A1(n1885), .A2(n1886), .A3(n1887), .ZN(n1879) );  
6473 NR2D1BWP7T U9944 ( .A1(n4067), .A2(n4388), .ZN(n1704) );  
6474 NR2D1BWP7T U9945 ( .A1(n3765), .A2(n3655), .ZN(n1827) );  
6475 NR4DOBWP7T U9946 ( .A1(n1881), .A2(n1882), .A3(n1883), .A4(n1884), .ZN(  
n1880) );  
6476 OAI222DOBWP7T U9947 ( .A1(n5416), .A2(n4111), .B1(n3622), .B2(n4116), .C1(  
n3630), .C2(n4362), .ZN(n4357) );  
6477 NR2D1BWP7T U9948 ( .A1(n3726), .A2(n3655), .ZN(n949) );  
6479 NR4DOBWP7T U9949 ( .A1(n1535), .A2(n1536), .A3(n1537), .A4(n1538), .ZN(  
n1534) );  
6480 INR4DOBWP7T U9950 ( .A1(n1843), .B1(n3186), .B2(n3345), .B3(n1069), .ZN(  
n582) );  
6481 NR2D1BWP7T U9951 ( .A1(n3714), .A2(n5416), .ZN(n740) );  
6482 ND2D1BWP7T U9952 ( .A1(n5494), .A2(n5754), .ZN(n837) );  
6483 ND2D1BWP7T U9953 ( .A1(n5463), .A2(n5405), .ZN(n1278) );  
6484 ND2D1BWP7T U9954 ( .A1(n5653), .A2(n5419), .ZN(n3456) );  
6485 ND2D1BWP7T U9955 ( .A1(n4335), .A2(n5412), .ZN(n1142) );  
6486 NR2D1BWP7T U9956 ( .A1(n4441), .A2(n3650), .ZN(n503) );  
6487 NR2D1BWP7T U9957 ( .A1(n5033), .A2(n3600), .ZN(n646) );  
6488 INR2D1BWP7T U9958 ( .A1(n656), .B1(n657), .ZN(n655) );  
6489 NR2D1BWP7T U9959 ( .A1(n4089), .A2(n4572), .ZN(n3123) );  
6490 NR2D1BWP7T U9960 ( .A1(n4520), .A2(n3672), .ZN(n1849) );  
6491 NR2D1BWP7T U9961 ( .A1(n4065), .A2(n4378), .ZN(n1548) );  
6492 NR2D1BWP7T U9962 ( .A1(n4217), .A2(n3650), .ZN(n482) );



6493 NR2D1BWP7T U9963 ( .A1(n4520), .A2(n3597), .ZN(n1573) );  
6494 NR2D1BWP7T U9964 ( .A1(n4415), .A2(n3650), .ZN(n1751) );  
6495 NR2D1BWP7T U9965 ( .A1(n3614), .A2(n3615), .ZN(n3460) );  
6496 NR2D1BWP7T U9966 ( .A1(n5181), .A2(n3672), .ZN(n1183) );  
6497 ND2D1BWP7T U9967 ( .A1(n4369), .A2(n5433), .ZN(n1696) );  
6498 NR2D1BWP7T U9968 ( .A1(n3619), .A2(n3597), .ZN(n1525) );  
6499 NR2D1BWP7T U9969 ( .A1(n4987), .A2(n3637), .ZN(n820) );  
6500 NR2D1BWP7T U9970 ( .A1(n4981), .A2(n5416), .ZN(n612) );  
6501 NR4DOBWP7T U9971 ( .A1(n3422), .A2(n3423), .A3(n1457), .A4(n742), .ZN(  
n1983)  
);  
6502 );  
6503 IND4DOBWP7T U9972 ( .A1(n1069), .B1(n774), .B2(n780), .B3(n1450), .ZN(  
n3422)  
);  
6504 );  
6505 NR2D1BWP7T U9973 ( .A1(n3633), .A2(n3672), .ZN(n3462) );  
6506 ND2D1BWP7T U9974 ( .A1(n5578), .A2(n5754), .ZN(n1236) );  
6507 ND2D1BWP7T U9975 ( .A1(n4372), .A2(n5433), .ZN(n1860) );  
6508 IIND4DOBWP7T U9976 ( .A1(n913), .A2(n914), .B1(n915), .B2(n916), .ZN(n912)  
);  
6509 );  
6510 IND3D1BWP7T U9977 ( .A1(n923), .B1(n924), .B2(n925), .ZN(n914) );  
6511 NR4DOBWP7T U9978 ( .A1(n917), .A2(n918), .A3(n919), .A4(n920), .ZN(n916) )  
;  
);  
6512 ND2D1BWP7T U9979 ( .A1(n921), .A2(n922), .ZN(n918) );  
6513 NR2D1BWP7T U9980 ( .A1(n4214), .A2(n4388), .ZN(n3353) );  
6514 NR2D1BWP7T U9981 ( .A1(n3655), .A2(n4548), .ZN(n427) );  
6515 IND4DOBWP7T U9982 ( .A1(n1568), .B1(n1569), .B2(n1570), .B3(n1571), .ZN(  
n1558) );  
6516 );  
6517 INR3DOBWP7T U9983 ( .A1(n1361), .B1(n1577), .B2(n1578), .ZN(n1570) );  
6518 NR4DOBWP7T U9984 ( .A1(n1572), .A2(n1573), .A3(n1574), .A4(n5583), .ZN(  
n1571) );  
);  
6519 IND2D1BWP7T U9985 ( .A1(n1575), .B1(n1576), .ZN(n1572) );  
6520 NR2D1BWP7T U9986 ( .A1(n5172), .A2(n3622), .ZN(n1612) );  
6521 ND2D1BWP7T U9987 ( .A1(n4065), .A2(n4319), .ZN(n4365) );  
6522 NR2D1BWP7T U9988 ( .A1(n4082), .A2(n4130), .ZN(n1055) );  
6523 NR3DOBWP7T U9989 ( .A1(n1763), .A2(n1764), .A3(n1765), .ZN(n1758) );  
6524 IIND4DOBWP7T U9990 ( .A1(n484), .A2(n485), .B1(n486), .B2(n487), .ZN(n472)  
);  
6525 );  
6526 IINR4DOBWP7T U9991 ( .A1(n488), .A2(n489), .B1(n490), .B2(n491), .ZN(n487)  
);  
6527 );  
6528 ND4DOBWP7T U9992 ( .A1(n826), .A2(n827), .A3(n828), .A4(n829), .ZN(n814) )  
;  
);  
6529 NR3DOBWP7T U9993 ( .A1(n841), .A2(n842), .A3(n843), .ZN(n826) );  
6530 NR4DOBWP7T U9994 ( .A1(n834), .A2(n835), .A3(n836), .A4(n482), .ZN(n828) )  
;  
);  
6531 NR4DOBWP7T U9995 ( .A1(n830), .A2(n831), .A3(n832), .A4(n833), .ZN(n829) )  
;  
);  
6532 NR2D1BWP7T U9996 ( .A1(n4986), .A2(n3702), .ZN(n3475) );  
6533 IIND4DOBWP7T U9997 ( .A1(n1460), .A2(n835), .B1(n1992), .B2(n1993), .ZN(  
n1988) );  
6534 );  
6535 NR4DOBWP7T U9998 ( .A1(n1396), .A2(n5500), .A3(n1459), .A4(n770), .ZN(  
n1993)  
);  
6536 );  
6537 NR3DOBWP7T U9999 ( .A1(n714), .A2(n618), .A3(n5577), .ZN(n1992) );  
6538 NR4DOBWP7T U10000 ( .A1(n478), .A2(n479), .A3(n480), .A4(n481), .ZN(n477)  
);  
);  
6539 NR4DOBWP7T U10001 ( .A1(n930), .A2(n931), .A3(n932), .A4(n933), .ZN(n929)  
);  
);  
6540 IND3D1BWP7T U10002 ( .A1(n934), .B1(n935), .B2(n936), .ZN(n930) );  
6541 IND4DOBWP7T U10003 ( .A1(n607), .B1(n608), .B2(n609), .B3(n610), .ZN(n591)

```

6542     );
6543 NR3DOBWP7T U10004 ( .A1(n617), .A2(n392), .A3(n618), .ZN(n609) );
6544 NR4DOBWP7T U10005 ( .A1(n611), .A2(n612), .A3(n613), .A4(n614), .ZN(n610)
        );
6545 ND3DOBWP7T U10006 ( .A1(n615), .A2(n5502), .A3(n616), .ZN(n611) );
6546 NR4DOBWP7T U10007 ( .A1(n499), .A2(n500), .A3(n501), .A4(n502), .ZN(n498)
        );
6547 ND4DOBWP7T U10008 ( .A1(n1340), .A2(n1341), .A3(n1342), .A4(n1343), .ZN(
        n1339) );
6548 NR3DOBWP7T U10009 ( .A1(n1347), .A2(n1348), .A3(n1349), .ZN(n1342) );
6549 NR4DOBWP7T U10010 ( .A1(n1344), .A2(n1345), .A3(n1346), .A4(n836), .ZN(
        n1343) );
6550 NR3DOBWP7T U10011 ( .A1(n937), .A2(n938), .A3(n939), .ZN(n928) );
6551 NR4DOBWP7T U10012 ( .A1(n1145), .A2(n1146), .A3(n1147), .A4(n1148), .ZN(
        n1144) );
6552 IND4DOBWP7T U10013 ( .A1(n593), .B1(n594), .B2(n595), .B3(n596), .ZN(n592)
        );
6553 NR3DOBWP7T U10014 ( .A1(n604), .A2(n605), .A3(n606), .ZN(n595) );
6554 NR4DOBWP7T U10015 ( .A1(n597), .A2(n598), .A3(n599), .A4(n600), .ZN(n596)
        );
6555 NR4DOBWP7T U10016 ( .A1(n1097), .A2(n1822), .A3(n1823), .A4(n1824), .ZN(
        n1821) );
6556 IND2D1BWP7T U10017 ( .A1(n1825), .B1(n1024), .ZN(n1822) );
6557 NR4DOBWP7T U10018 ( .A1(n1769), .A2(n1770), .A3(n1771), .A4(n1772), .ZN(
        n1768) );
6558 IND2D1BWP7T U10019 ( .A1(n1773), .B1(n1774), .ZN(n1769) );
6559 NR4DOBWP7T U10020 ( .A1(n1564), .A2(n1458), .A3(n1565), .A4(n1566), .ZN(
        n1563) );
6560 NR3DOBWP7T U10021 ( .A1(n417), .A2(n1567), .A3(n419), .ZN(n1562) );
6561 NR3DOBWP7T U10022 ( .A1(n1775), .A2(n1776), .A3(n1777), .ZN(n1767) );
6562 NR3DOBWP7T U10023 ( .A1(n743), .A2(n1539), .A3(n1540), .ZN(n1533) );
6563 NR4DOBWP7T U10024 ( .A1(n1848), .A2(n1849), .A3(n1850), .A4(n1851), .ZN(
        n1847) );
6564 INR3DOBWP7T U10025 ( .A1(n1551), .B1(n1552), .B2(n1553), .ZN(n1543) );
6565 INVD1BWP7T U10026 ( .I(n4473), .ZN(n5768) );
6566 OAI221DOBWP7T U10027 ( .A1(n4130), .A2(n4170), .B1(n4083), .B2(n4290), .C(
        n4342), .ZN(n3902) );
6567 AOI221DOBWP7T U10028 ( .A1(n5728), .A2(n5419), .B1(n5699), .B2(n5618), .C(
        n744), .ZN(n4342) );
6568 ND2D1BWP7T U10029 ( .A1(n4761), .A2(n5764), .ZN(n4243) );
6569 NR4DOBWP7T U10030 ( .A1(n1979), .A2(n4841), .A3(n1795), .A4(n1969), .ZN(
        n3580) );
6570 NR4DOBWP7T U10031 ( .A1(n1973), .A2(n1980), .A3(n1981), .A4(n1792), .ZN(
        n3581) );
6571 INVD1BWP7T U10032 ( .I(n4418), .ZN(n5764) );
6572 INVD1BWP7T U10033 ( .I(n4451), .ZN(n5767) );
6573 INR4DOBWP7T U10034 ( .A1(n3999), .B1(n4183), .B2(n4184), .B3(n3952), .ZN(
        n4165) );
6574 OAI221DOBWP7T U10035 ( .A1(n4128), .A2(n4080), .B1(n4068), .B2(n4110), .C(
        n4186), .ZN(n4183) );
6575 OAI31DOBWP7T U10036 ( .A1(n5601), .A2(n5574), .A3(n5492), .B(n5750), .ZN(
        n4186) );
6576 INVD1BWP7T U10037 ( .I(n4560), .ZN(n5763) );
6577 INVD1BWP7T U10038 ( .I(n4405), .ZN(n5770) );
6578 INVD1BWP7T U10039 ( .I(n4481), .ZN(n5765) );
6579 OAI221DOBWP7T U10040 ( .A1(n4587), .A2(n4064), .B1(n4577), .B2(n4162), .C(
        n4916), .ZN(n3242) );
6580 AOI221DOBWP7T U10041 ( .A1(n5720), .A2(n5544), .B1(n5588), .B2(n5441), .C(
        n1305), .ZN(n4916) );

```

6597 ND2D1BWP7T U10042 ( .A1(n4819), .A2(n5289), .ZN(n5172) );  
6598 INV D1BWP7T U10043 ( .I(n4464), .ZN(n5771) );  
6599 OAI211D1BWP7T U10044 ( .A1(n4364), .A2(n4102), .B(n1233), .C(n4780), .ZN(  
6600 n2441) );  
6601 AOI22DOBWP7T U10045 ( .A1(n4191), .A2(n5433), .B1(n5733), .B2(n5420), .ZN(  
6602 n4780) );  
6603 ND2D1BWP7T U10046 ( .A1(n3774), .A2(n4819), .ZN(n3678) );  
6604 IND4DOBWP7T U10047 ( .A1(n1056), .B1(n4124), .B2(n4125), .B3(n4126), .ZN(  
6605 n387) );  
6606 AOI22DOBWP7T U10048 ( .A1(n5609), .A2(n5748), .B1(n5480), .B2(n5751), .ZN(  
6607 n4125) );  
6608 OAI21DOBWP7T U10049 ( .A1(n5718), .A2(n5698), .B(n5620), .ZN(n4124) );  
6609 OA221DOBWP7T U10050 ( .A1(n4082), .A2(n4068), .B1(n4127), .B2(n4086), .C(  
6610 n652), .Z(n4126) );  
6611 ND2D1BWP7T U10051 ( .A1(n5771), .A2(n4761), .ZN(n4082) );  
6612 ND2D1BWP7T U10052 ( .A1(n4819), .A2(n5135), .ZN(n5033) );  
6613 OAI21DOBWP7T U10053 ( .A1(n4093), .A2(n4197), .B(n4198), .ZN(n3903) );  
6614 OAI21DOBWP7T U10054 ( .A1(n5717), .A2(n5701), .B(n5582), .ZN(n4198) );  
6615 ND2D1BWP7T U10055 ( .A1(n5348), .A2(n4822), .ZN(n4562) );  
6616 ND2D1BWP7T U10056 ( .A1(n5769), .A2(n4761), .ZN(n4102) );  
6617 INV D1BWP7T U10057 ( .I(n4471), .ZN(n5769) );  
6618 OAI221DOBWP7T U10058 ( .A1(n2615), .A2(n4414), .B1(n5444), .B2(n4453), .C(  
6619 n5376), .ZN(n2551) );  
6620 AOI221DOBWP7T U10059 ( .A1(n5458), .A2(n5440), .B1(n4425), .B2(n5426), .C(  
6621 n5377), .ZN(n5376) );  
6622 AOI21DOBWP7T U10060 ( .A1(n4463), .A2(n4450), .B(n4473), .ZN(n5377) );  
6623 ND2D1BWP7T U10061 ( .A1(n5528), .A2(n5348), .ZN(n4450) );  
6624 ND2D1BWP7T U10062 ( .A1(n5325), .A2(n4947), .ZN(n4161) );  
6625 ND2D1BWP7T U10063 ( .A1(n4689), .A2(n4819), .ZN(n4179) );  
6626 ND2D1BWP7T U10064 ( .A1(n5348), .A2(n4807), .ZN(n4431) );  
6627 OAI221DOBWP7T U10065 ( .A1(n4608), .A2(n4138), .B1(n3607), .B2(n4711), .C(  
6628 n4749), .ZN(n2356) );  
6629 AOI222DOBWP7T U10066 ( .A1(n5732), .A2(n5438), .B1(n4369), .B2(n5441), .C1  
6630 ( n5740), .C2(n5424), .ZN(n4749) );  
6631 ND2D1BWP7T U10067 ( .A1(n4838), .A2(n4761), .ZN(n4143) );  
6632 OAI221DOBWP7T U10068 ( .A1(n3655), .A2(n3679), .B1(n3664), .B2(n3687), .C(  
6633 n3776), .ZN(n2175) );  
6634 AOI22DOBWP7T U10069 ( .A1(n5646), .A2(n5437), .B1(n5517), .B2(n5409), .ZN(  
6635 n3776) );  
6636 ND2D1BWP7T U10070 ( .A1(n4706), .A2(n4761), .ZN(n4623) );  
6637 OAI221DOBWP7T U10071 ( .A1(n3654), .A2(n4408), .B1(n4576), .B2(n4163), .C(  
6638 n4686), .ZN(n3214) );  
6639 AOI221DOBWP7T U10072 ( .A1(n5707), .A2(n5508), .B1(n5611), .B2(n5759), .C(  
6640 n1697), .ZN(n4686) );  
6641 ND2D1BWP7T U10073 ( .A1(n4822), .A2(n4761), .ZN(n4138) );  
6642 ND2D1BWP7T U10074 ( .A1(n4761), .A2(n5765), .ZN(n4181) );  
6643 ND2D1BWP7T U10075 ( .A1(n4819), .A2(n5274), .ZN(n5197) );  
6644 INV D1BWP7T U10076 ( .I(n4083), .ZN(n5582) );  
6645 ND2D1BWP7T U10077 ( .A1(n5582), .A2(n5348), .ZN(n4519) );  
6646 INV D1BWP7T U10078 ( .I(n3664), .ZN(n5419) );  
6647 ND2D1BWP7T U10079 ( .A1(n4819), .A2(n4702), .ZN(n4118) );  
6648 INV D1BWP7T U10080 ( .I(n4066), .ZN(n5412) );  
6649 OAI211D1BWP7T U10081 ( .A1(n4379), .A2(n4155), .B(n4696), .C(n4697), .ZN(  
6650 n3286) );  
6651 AOI22DOBWP7T U10082 ( .A1(n5622), .A2(n5722), .B1(n5576), .B2(n5755), .ZN(  
6652 n4696) );  
6653 AOI222DOBWP7T U10083 ( .A1(n5752), .A2(n5477), .B1(n5696), .B2(n5508), .C1  
6654 (

6654           n5759), .C2(n5538), .ZN(n4697) );  
6655 ND2D1BWP7T U10084 ( .A1(n4819), .A2(n4695), .ZN(n4078) );  
6656 ND2D1BWP7T U10085 ( .A1(n5768), .A2(n4761), .ZN(n4218) );  
6657 ND2D1BWP7T U10086 ( .A1(n4761), .A2(n5410), .ZN(n4271) );  
6658 OA221DOBWP7T U10087 ( .A1(n4163), .A2(n4158), .B1(n4161), .B2(n4173), .C(  
6659           n4966), .Z(n4246) );  
6660 AOI222DOBWP7T U10088 ( .A1(n5522), .A2(n5747), .B1(n5557), .B2(n5411), .C1  
(             
6661           n5722), .C2(n5618), .ZN(n4966) );  
6662 ND2D1BWP7T U10089 ( .A1(n5767), .A2(n4761), .ZN(n4200) );  
6663 INVD1BWP7T U10090 ( .I(n3701), .ZN(n5414) );  
6664 ND2D1BWP7T U10091 ( .A1(n5618), .A2(n5348), .ZN(n4463) );  
6665 INVD1BWP7T U10092 ( .I(n4073), .ZN(n5618) );  
6666 NR4DOBWP7T U10093 ( .A1(n4263), .A2(n4264), .A3(n3852), .A4(n4265), .ZN(  
6667           n4249) );  
6668 OAI22DOBWP7T U10094 ( .A1(n4130), .A2(n4173), .B1(n4109), .B2(n4232), .ZN(  
6669           n4264) );  
6670 IND3D1BWP7T U10095 ( .A1(n657), .B1(n3818), .B2(n1126), .ZN(n4263) );  
6671 OAI21DOBWP7T U10096 ( .A1(n4208), .A2(n4228), .B(n4329), .ZN(n3820) );  
6672 OAI21DOBWP7T U10097 ( .A1(n5694), .A2(n5717), .B(n5528), .ZN(n4329) );  
6673 OAI221DOBWP7T U10098 ( .A1(n4364), .A2(n4127), .B1(n3595), .B2(n4160), .C(  
6674           n4757), .ZN(n2442) );  
6675 AOI221DOBWP7T U10099 ( .A1(n5697), .A2(n5544), .B1(n5556), .B2(n5418), .C(  
6676           n484), .ZN(n4757) );  
6677 ND2D1BWP7T U10100 ( .A1(n5763), .A2(n4761), .ZN(n4092) );  
6678 ND2D1BWP7T U10101 ( .A1(n4819), .A2(n5140), .ZN(n4863) );  
6679 OAI221DOBWP7T U10102 ( .A1(n4560), .A2(n4417), .B1(n3652), .B2(n4452), .C(  
6680           n4568), .ZN(n2705) );  
6681 AOI22DOBWP7T U10103 ( .A1(n5542), .A2(n5765), .B1(n5551), .B2(n5417), .ZN(  
6682           n4568) );  
6683 OAI222DOBWP7T U10104 ( .A1(n3654), .A2(n4199), .B1(n4073), .B2(n4200), .C1  
(             
6684           n4066), .C2(n4119), .ZN(n3949) );  
6685 OAI22DOBWP7T U10105 ( .A1(n4073), .A2(n4197), .B1(n4205), .B2(n3694), .ZN(  
6686           n3939) );  
6687 NR2D1BWP7T U10106 ( .A1(n5541), .A2(n5526), .ZN(n4205) );  
6688 OAI21DOBWP7T U10107 ( .A1(n4577), .A2(n4254), .B(n4694), .ZN(n4693) );  
6689 OAI21DOBWP7T U10108 ( .A1(n5537), .A2(n5562), .B(n5756), .ZN(n4694) );  
6690 OAI221DOBWP7T U10109 ( .A1(n4083), .A2(n4071), .B1(n4157), .B2(n4158), .C(  
6691           n4159), .ZN(n3986) );  
6692 OAI21DOBWP7T U10110 ( .A1(n5701), .A2(n5708), .B(n5528), .ZN(n4159) );  
6693 NR2D1BWP7T U10111 ( .A1(n3615), .A2(n4847), .ZN(n1042) );  
6694 OAI211D1BWP7T U10112 ( .A1(n4086), .A2(n4155), .B(n4156), .C(n1532), .ZN(  
6695           n3821) );  
6696 OAI21DOBWP7T U10113 ( .A1(n5714), .A2(n5706), .B(n5528), .ZN(n4156) );  
6697 OAI221DOBWP7T U10114 ( .A1(n3592), .A2(n4489), .B1(n2615), .B2(n4462), .C(  
6698           n4490), .ZN(n2701) );  
6699 MAOI22DOBWP7T U10115 ( .A1(n4425), .A2(n5441), .B1(n4104), .B2(n4431), .ZN  
(             
6700           n4490) );  
6701 ND2D1BWP7T U10116 ( .A1(n4819), .A2(n5340), .ZN(n4474) );  
6702 ND2D1BWP7T U10117 ( .A1(n5620), .A2(n5348), .ZN(n4472) );  
6703 OAI211D1BWP7T U10118 ( .A1(n4254), .A2(n4158), .B(n1709), .C(n4325), .ZN(  
6704           n3950) );  
6705 AOI22DOBWP7T U10119 ( .A1(n5708), .A2(n5506), .B1(n5730), .B2(n5439), .ZN(  
6706           n4325) );  
6707 INVD1BWP7T U10120 ( .I(n4208), .ZN(n5620) );  
6708 NR2D1BWP7T U10121 ( .A1(n4472), .A2(n4464), .ZN(n1347) );  
6709 OAI211D1BWP7T U10122 ( .A1(n4608), .A2(n4078), .B(n4698), .C(n4699), .ZN(

6710           n3238) );  
6711 OAI21DOBWP7T U10123 ( .A1(n5551), .A2(n5513), .B(n5441), .ZN(n4698) );  
6712 AOI22DOBWP7T U10124 ( .A1(n5707), .A2(n5544), .B1(n5708), .B2(n5585), .ZN(  
6713           n4699) );  
6714 OAI211D1BWP7T U10125 ( .A1(n4123), .A2(n4109), .B(n671), .C(n768), .ZN(  
          n1426) );  
6715 ND2D1BWP7T U10126 ( .A1(n5770), .A2(n4761), .ZN(n4127) );  
6716 ND2D1BWP7T U10127 ( .A1(n4761), .A2(n4807), .ZN(n4065) );  
6717 NR2D1BWP7T U10128 ( .A1(n4182), .A2(n4086), .ZN(n3971) );  
6718 OAI221DOBWP7T U10129 ( .A1(n4608), .A2(n4179), .B1(n4380), .B2(n4282), .C(  
6719           n853), .ZN(n3350) );  
6720 INVD1BWP7T U10130 ( .I(n3622), .ZN(n5432) );  
6721 OAI211D1BWP7T U10131 ( .A1(n4093), .A2(n4096), .B(n4097), .C(n4098), .ZN(  
6722           n4000) );  
6723 AOI221DOBWP7T U10132 ( .A1(n5537), .A2(n5749), .B1(n5557), .B2(n5747), .C(  
6724           n4099), .ZN(n4098) );  
6725 AOI22DOBWP7T U10133 ( .A1(n5728), .A2(n5424), .B1(n5733), .B2(n5429), .ZN(  
6726           n4097) );  
6727 OAI22DOBWP7T U10134 ( .A1(n3602), .A2(n4100), .B1(n4066), .B2(n4078), .ZN(  
6728           n4099) );  
6729 ND2D1BWP7T U10135 ( .A1(n5506), .A2(n5348), .ZN(n4404) );  
6730 INVD1BWP7T U10136 ( .I(n4086), .ZN(n5506) );  
6731 INVD1BWP7T U10137 ( .I(n3595), .ZN(n5442) );  
6732 OAI222DOBWP7T U10138 ( .A1(n4481), .A2(n4472), .B1(n4471), .B2(n4439), .C1  
          (  
6733           n3592), .C2(n4482), .ZN(n1535) );  
6734 ND2D1BWP7T U10139 ( .A1(n5543), .A2(n5348), .ZN(n4439) );  
6735 ND2D1BWP7T U10140 ( .A1(n4964), .A2(n4947), .ZN(n4130) );  
6736 OA211DOBWP7T U10141 ( .A1(n4093), .A2(n4129), .B(n4247), .C(n4248), .Z(  
          n3930) );  
6737 OAI21DOBWP7T U10142 ( .A1(n5620), .A2(n5618), .B(n5707), .ZN(n4248) );  
6738 OAI21DOBWP7T U10143 ( .A1(n5729), .A2(n5733), .B(n5425), .ZN(n4247) );  
6739 OAI221DOBWP7T U10144 ( .A1(n3615), .A2(n4116), .B1(n4104), .B2(n4157), .C(  
6740           n4959), .ZN(n4265) );  
6741 AOI22DOBWP7T U10145 ( .A1(n5695), .A2(n5618), .B1(n5748), .B2(n5523), .ZN(  
6742           n4959) );  
6743 NR2D1BWP7T U10146 ( .A1(n4380), .A2(n4072), .ZN(n3165) );  
6744 INVD1BWP7T U10147 ( .I(n5409), .ZN(n5416) );  
6745 ND2D1BWP7T U10148 ( .A1(n4819), .A2(n4761), .ZN(n4192) );  
6746 OAI21DOBWP7T U10149 ( .A1(n4068), .A2(n4074), .B(n4260), .ZN(n4259) );  
6747 OAI31DOBWP7T U10150 ( .A1(n5727), .A2(n5711), .A3(n5720), .B(n5620), .ZN(  
6748           n4260) );  
6749 NR2D1BWP7T U10151 ( .A1(n4439), .A2(n4405), .ZN(n598) );  
6750 ND2D1BWP7T U10152 ( .A1(n4761), .A2(n4762), .ZN(n4319) );  
6751 NR2D1BWP7T U10153 ( .A1(n4082), .A2(n4073), .ZN(n3960) );  
6752 NR2D1BWP7T U10154 ( .A1(n4181), .A2(n4093), .ZN(n3973) );  
6753 AOI211D1BWP7T U10155 ( .A1(n5710), .A2(n5620), .B(n4310), .C(n4311), .ZN(  
6754           n4299) );  
6755 OAI21DOBWP7T U10156 ( .A1(n4109), .A2(n4075), .B(n4312), .ZN(n4311) );  
6756 OAI211D1BWP7T U10157 ( .A1(n4128), .A2(n4105), .B(n5497), .C(n4313), .ZN(  
6757           n4310) );  
6758 OAI21DOBWP7T U10158 ( .A1(n5715), .A2(n5714), .B(n5506), .ZN(n4312) );  
6759 OAI221DOBWP7T U10159 ( .A1(n3602), .A2(n4377), .B1(n4380), .B2(n4082), .C(  
6760           n4764), .ZN(n2288) );  
6761 AOI211D1BWP7T U10160 ( .A1(n5738), .A2(n5419), .B(n5510), .C(n1442), .ZN(  
6762           n4764) );  
6763 INVD1BWP7T U10161 ( .I(n1443), .ZN(n5510) );  
6764 ND2D1BWP7T U10162 ( .A1(n5409), .A2(n5571), .ZN(n1024) );  
6765 NR2D1BWP7T U10163 ( .A1(n4158), .A2(n4172), .ZN(n3887) );

6766 NR2D1BWP7T U10164 ( .A1(n4092), .A2(n4093), .ZN(n1054) );  
6767 NR2D1BWP7T U10165 ( .A1(n4608), .A2(n4219), .ZN(n500) );  
6768 ND2D1BWP7T U10166 ( .A1(n4268), .A2(n4269), .ZN(n657) );  
6769 NR4DOBWP7T U10167 ( .A1(n3896), .A2(n3985), .A3(n3975), .A4(n3923), .ZN(  
6770 n4269) );  
6771 AOI211D1BWP7T U10168 ( .A1(n5521), .A2(n5751), .B(n4006), .C(n4270), .ZN(  
6772 n4268) );  
6773 AOI21DOBWP7T U10169 ( .A1(n4110), .A2(n4214), .B(n4208), .ZN(n4270) );  
6774 INV D1BWP7T U10170 ( .I(n4079), .ZN(n5411) );  
6775 AOI211D1BWP7T U10171 ( .A1(n5750), .A2(n5493), .B(n4206), .C(n4207), .ZN(  
6776 n4201) );  
6777 AOI21DOBWP7T U10172 ( .A1(n4070), .A2(n4180), .B(n4208), .ZN(n4207) );  
6778 OAI22DOBWP7T U10173 ( .A1(n4086), .A2(n4064), .B1(n4128), .B2(n4209), .ZN(  
6779 n4206) );  
6780 NR2D1BWP7T U10174 ( .A1(n4175), .A2(n4093), .ZN(n4032) );  
6781 NR2D1BWP7T U10175 ( .A1(n4213), .A2(n4073), .ZN(n3937) );  
6782 OAI221DOBWP7T U10176 ( .A1(n4083), .A2(n4214), .B1(n4109), .B2(n4089), .C(  
6783 n4234), .ZN(n3851) );  
6784 OAI21DOBWP7T U10177 ( .A1(n5708), .A2(n5706), .B(n5543), .ZN(n4234) );  
6785 ND2D1BWP7T U10178 ( .A1(n5325), .A2(n4913), .ZN(n4081) );  
6786 OAI211D1BWP7T U10179 ( .A1(n4587), .A2(n4076), .B(n4663), .C(n4664), .ZN(  
6787 n3328) );  
6788 AOI211D1BWP7T U10180 ( .A1(n5753), .A2(n5538), .B(n1777), .C(n1151), .ZN(  
6789 n4664) );  
6790 AOI22DOBWP7T U10181 ( .A1(n5610), .A2(n5754), .B1(n5725), .B2(n5509), .ZN(  
6791 n4663) );  
6792 ND2D1BWP7T U10182 ( .A1(n5504), .A2(n5348), .ZN(n4417) );  
6793 INV D1BWP7T U10183 ( .I(n4093), .ZN(n5504) );  
6794 ND2D1BWP7T U10184 ( .A1(n4874), .A2(n4819), .ZN(n3621) );  
6795 OAI222DOBWP7T U10185 ( .A1(n3602), .A2(n4414), .B1(n4158), .B2(n4455), .C1  
(   
6796 n4471), .C2(n4463), .ZN(n2702) );  
6797 ND2D1BWP7T U10186 ( .A1(n4964), .A2(n4913), .ZN(n4128) );  
6798 OAI211D1BWP7T U10187 ( .A1(n4608), .A2(n4105), .B(n4624), .C(n4625), .ZN(  
6799 n1882) );  
6800 AOI211D1BWP7T U10188 ( .A1(n5558), .A2(n5757), .B(n4626), .C(n4627), .ZN(  
6801 n4625) );  
6802 AOI22DOBWP7T U10189 ( .A1(n5520), .A2(n5758), .B1(n5754), .B2(n5522), .ZN(  
6803 n4624) );  
6804 AOI21DOBWP7T U10190 ( .A1(n4509), .A2(n4541), .B(n3694), .ZN(n4627) );  
6805 OAI221DOBWP7T U10191 ( .A1(n4073), .A2(n4110), .B1(n4172), .B2(n4079), .C(  
6806 n4266), .ZN(n3852) );  
6807 OAI21DOBWP7T U10192 ( .A1(n5562), .A2(n5521), .B(n5747), .ZN(n4266) );  
6808 AOI21DOBWP7T U10193 ( .A1(n4180), .A2(n4115), .B(n4086), .ZN(n4195) );  
6809 ND2D1BWP7T U10194 ( .A1(n4816), .A2(n4819), .ZN(n4171) );  
6810 INV D1BWP7T U10195 ( .I(n3620), .ZN(n5433) );  
6811 OAI221DOBWP7T U10196 ( .A1(n4579), .A2(n4108), .B1(n4380), .B2(n4170), .C(  
6812 n4598), .ZN(n3291) );  
6813 AOI221DOBWP7T U10197 ( .A1(n5696), .A2(n5545), .B1(n5484), .B2(n5415), .C(  
6814 n4599), .ZN(n4598) );  
6815 AOI21DOBWP7T U10198 ( .A1(n4454), .A2(n4462), .B(n3652), .ZN(n4599) );  
6816 OAI211D1BWP7T U10199 ( .A1(n4576), .A2(n4105), .B(n4632), .C(n4633), .ZN(  
6817 n3292) );  
6818 AOI22DOBWP7T U10200 ( .A1(n5719), .A2(n5508), .B1(n5706), .B2(n5585), .ZN(  
6819 n4632) );  
6820 AOI222DOBWP7T U10201 ( .A1(n5707), .A2(n5509), .B1(n5609), .B2(n5753), .C1  
(   
6821 n5713), .C2(n5622), .ZN(n4633) );  
6822 ND2D1BWP7T U10202 ( .A1(n5348), .A2(n4703), .ZN(n4512) );

6823 NR2D1BWP7T U10203 ( .A1(n4571), .A2(n4136), .ZN(n841) );  
6824 OAI222DOBWP7T U10204 ( .A1(n3654), .A2(n4255), .B1(n4093), .B2(n4180), .C1  
( n4161), .C2(n4308), .ZN(n4340) );  
6825  
6826 OAI211D1BWP7T U10205 ( .A1(n4104), .A2(n4105), .B(n4106), .C(n4107), .ZN(  
6827 n4045) );  
6828 AOI22DOBWP7T U10206 ( .A1(n5707), .A2(n5564), .B1(n5600), .B2(n5747), .ZN(  
6829 n4106) );  
6830 AOI211D1BWP7T U10207 ( .A1(n5750), .A2(n5557), .B(n1575), .C(n1567), .ZN(  
6831 n4107) );  
6832 NR2D1BWP7T U10208 ( .A1(n4110), .A2(n4093), .ZN(n1575) );  
6833 NR2D1BWP7T U10209 ( .A1(n4173), .A2(n4073), .ZN(n3802) );  
6834 ND2D1BWP7T U10210 ( .A1(n4912), .A2(n4947), .ZN(n4388) );  
6835 OAI222DOBWP7T U10211 ( .A1(n4380), .A2(n4308), .B1(n4594), .B2(n4157), .C1  
( n4576), .C2(n4138), .ZN(n3313) );  
6836  
6837 ND2D1BWP7T U10212 ( .A1(n5348), .A2(n4706), .ZN(n4554) );  
6838 OAI22DOBWP7T U10213 ( .A1(n4172), .A2(n4635), .B1(n4576), .B2(n4080), .ZN(  
6839 n4929) );  
6840 OAI21DOBWP7T U10214 ( .A1(n4109), .A2(n4163), .B(n4164), .ZN(n4001) );  
6841 OAI21DOBWP7T U10215 ( .A1(n5703), .A2(n5693), .B(n5504), .ZN(n4164) );  
6842 NR2D1BWP7T U10216 ( .A1(n4072), .A2(n4086), .ZN(n3987) );  
6843 OAI221DOBWP7T U10217 ( .A1(n4136), .A2(n4380), .B1(n4608), .B2(n4119), .C(  
6844 n4668), .ZN(n3287) );  
6845 AOI22DOBWP7T U10218 ( .A1(n5610), .A2(n5755), .B1(n5476), .B2(n5758), .ZN(  
6846 n4668) );  
6847 NR2D1BWP7T U10219 ( .A1(n4170), .A2(n4093), .ZN(n1764) );  
6848 INV1BWP7T U10220 ( .I(n3628), .ZN(n5431) );  
6849 ND2D1BWP7T U10221 ( .A1(n4819), .A2(n5339), .ZN(n4421) );  
6850 OAI222DOBWP7T U10222 ( .A1(n3605), .A2(n4100), .B1(n5444), .B2(n4171), .C1  
( n4577), .C2(n4139), .ZN(n2476) );  
6851  
6852 NR2D1BWP7T U10223 ( .A1(n4218), .A2(n4380), .ZN(n2452) );  
6853 INV1BWP7T U10224 ( .I(n3605), .ZN(n5438) );  
6854 NR2D1BWP7T U10225 ( .A1(n4180), .A2(n4380), .ZN(n3172) );  
6855 OAI221DOBWP7T U10226 ( .A1(n4571), .A2(n4243), .B1(n3652), .B2(n4419), .C(  
6856 n4688), .ZN(n3346) );  
6857 AOI22DOBWP7T U10227 ( .A1(n5601), .A2(n5753), .B1(n5711), .B2(n5544), .ZN(  
6858 n4688) );  
6859 NR2D1BWP7T U10228 ( .A1(n4093), .A2(n4271), .ZN(n4006) );  
6860 ND2D1BWP7T U10229 ( .A1(n4761), .A2(n4703), .ZN(n4139) );  
6861 OAI221DOBWP7T U10230 ( .A1(n3659), .A2(n4541), .B1(n4587), .B2(n4243), .C(  
6862 n4656), .ZN(n1877) );  
6863 AOI22DOBWP7T U10231 ( .A1(n5717), .A2(n5509), .B1(n5574), .B2(n5757), .ZN(  
6864 n4656) );  
6865 ND2D1BWP7T U10232 ( .A1(n4947), .A2(n4840), .ZN(n4588) );  
6866 INV1BWP7T U10233 ( .I(n5423), .ZN(n5424) );  
6867 NR2D1BWP7T U10234 ( .A1(n4170), .A2(n4068), .ZN(n3940) );  
6868 OAI221DOBWP7T U10235 ( .A1(n4405), .A2(n4450), .B1(n3694), .B2(n4985), .C(  
6869 n5332), .ZN(n2734) );  
6870 AOI22DOBWP7T U10236 ( .A1(n4496), .A2(n5411), .B1(n5746), .B2(n5566), .ZN(  
6871 n5332) );  
6872 NR2D1BWP7T U10237 ( .A1(n4180), .A2(n4073), .ZN(n3985) );  
6873 ND2D1BWP7T U10238 ( .A1(n5348), .A2(n4838), .ZN(n4460) );  
6874 OAI22DOBWP7T U10239 ( .A1(n4130), .A2(n4136), .B1(n4137), .B2(n4138), .ZN(  
6875 n4135) );  
6876 OAI221DOBWP7T U10240 ( .A1(n3650), .A2(n4474), .B1(n3631), .B2(n2616), .C(  
6877 n4475), .ZN(n2683) );  
6878 AOI211D1BWP7T U10241 ( .A1(n4425), .A2(n5440), .B(n4476), .C(n4477), .ZN(

6879           n4475) );  
6880 AOI21DOBWP7T U10242 ( .A1(n3649), .A2(n3664), .B(n4462), .ZN(n4476) );  
6881 AOI21DOBWP7T U10243 ( .A1(n4472), .A2(n4478), .B(n4451), .ZN(n4477) );  
6882 AOI21DOBWP7T U10244 ( .A1(n4179), .A2(n4080), .B(n4109), .ZN(n4178) );  
6883 INV D1BWP7T U10245 ( .I(n4576), .ZN(n5756) );  
6884 OAI221DOBWP7T U10246 ( .A1(n4576), .A2(n4065), .B1(n3592), .B2(n4461), .C(  
6885           n4651), .ZN(n1878) );  
6886 OAI21DOBWP7T U10247 ( .A1(n5725), .A2(n5720), .B(n5585), .ZN(n4651) );  
6887 ND2D1BWP7T U10248 ( .A1(n4912), .A2(n4913), .ZN(n4378) );  
6888 NR2D1BWP7T U10249 ( .A1(n4623), .A2(n4608), .ZN(n604) );  
6889 INV D1BWP7T U10250 ( .I(n3602), .ZN(n5439) );  
6890 OAI222DOBWP7T U10251 ( .A1(n3664), .A2(n4505), .B1(n4473), .B2(n4519), .C1  
6891 (           n3694), .C2(n4520), .ZN(n2704) );  
6892 INV D1BWP7T U10252 ( .I(n4137), .ZN(n5751) );  
6893 INV D1BWP7T U10253 ( .I(n4379), .ZN(n5584) );  
6894 AOI211D1BWP7T U10254 ( .A1(n5759), .A2(n5476), .B(n4604), .C(n1539), .ZN(  
6895           n3189) );  
6896 AOI31DOBWP7T U10255 ( .A1(n4175), .A2(n4180), .A3(n4110), .B(n4578), .ZN(  
6897           n4604) );  
6898 NR2D1BWP7T U10256 ( .A1(n4102), .A2(n4587), .ZN(n1539) );  
6899 NR2D1BWP7T U10257 ( .A1(n4071), .A2(n4073), .ZN(n3947) );  
6900 NR2D1BWP7T U10258 ( .A1(n4282), .A2(n4364), .ZN(n3231) );  
6901 OAI221DOBWP7T U10259 ( .A1(n3592), .A2(n4101), .B1(n4073), .B2(n4102), .C(  
6902           n4103), .ZN(n3953) );  
6903 AOI222DOBWP7T U10260 ( .A1(n5600), .A2(n5411), .B1(n5733), .B2(n5439), .C1  
6904 (           n5704), .C2(n5620), .ZN(n4103) );  
6905 ND2D1BWP7T U10261 ( .A1(n5348), .A2(n4819), .ZN(n4455) );  
6906 CKAN2D1BWP7T U10262 ( .A1(n4803), .A2(n4819), .Z(n4372) );  
6907 NR2D1BWP7T U10263 ( .A1(n4127), .A2(n4083), .ZN(n3962) );  
6908 AN4D1BWP7T U10264 ( .A1(n1374), .A2(n1477), .A3(n5198), .A4(n5199), .Z(  
6909           n2949) );  
6909 OAI21DOBWP7T U10265 ( .A1(n5429), .A2(n5428), .B(n5660), .ZN(n5198) );  
6910 AOI222DOBWP7T U10266 ( .A1(n5409), .A2(n5591), .B1(n4465), .B2(n5405), .C1  
6911 (           n5664), .C2(n5439), .ZN(n5199) );  
6912 NR2D1BWP7T U10267 ( .A1(n4080), .A2(n4579), .ZN(n1776) );  
6913 NR2D1BWP7T U10268 ( .A1(n4173), .A2(n4093), .ZN(n4018) );  
6914 NR2D1BWP7T U10269 ( .A1(n4213), .A2(n4379), .ZN(n3142) );  
6915 INV D1BWP7T U10270 ( .I(n4380), .ZN(n5509) );  
6916 OAI221DOBWP7T U10271 ( .A1(n4388), .A2(n4069), .B1(n4576), .B2(n4089), .C(  
6917           n4687), .ZN(n3332) );  
6918 OAI21DOBWP7T U10272 ( .A1(n5616), .A2(n5480), .B(n5757), .ZN(n4687) );  
6919 NR2D1BWP7T U10273 ( .A1(n4282), .A2(n4086), .ZN(n3966) );  
6920 NR2D1BWP7T U10274 ( .A1(n4072), .A2(n4083), .ZN(n743) );  
6921 NR2D1BWP7T U10275 ( .A1(n4290), .A2(n4208), .ZN(n3816) );  
6922 OA221DOBWP7T U10276 ( .A1(n4172), .A2(n4594), .B1(n4380), .B2(n4213), .C(  
6923           n4595), .Z(n1922) );  
6924 AOI222DOBWP7T U10277 ( .A1(n5562), .A2(n5755), .B1(n5621), .B2(n4596), .C1  
6925 (           n5536), .C2(n5754), .ZN(n4595) );  
6926 ND3DOBWP7T U10278 ( .A1(n4070), .A2(n4102), .A3(n4228), .ZN(n4596) );  
6927 NR2D1BWP7T U10279 ( .A1(n4571), .A2(n4173), .ZN(n3200) );  
6928 CKAN2D1BWP7T U10280 ( .A1(n5348), .A2(n4762), .Z(n4496) );  
6929 NR2D1BWP7T U10281 ( .A1(n4228), .A2(n4083), .ZN(n3792) );  
6930 OAI221DOBWP7T U10282 ( .A1(n4109), .A2(n4078), .B1(n4130), .B2(n4067), .C(  
6931           n4965), .ZN(n4279) );  
6932 OAI21DOBWP7T U10283 ( .A1(n5492), .A2(n5574), .B(n5747), .ZN(n4965) );



6933 NR2D1BWP7T U10284 ( .A1(n4076), .A2(n4093), .ZN(n3938) );  
6934 INVD1BWP7T U10285 ( .I(n4158), .ZN(n5750) );  
6935 NR2D1BWP7T U10286 ( .A1(n4119), .A2(n4104), .ZN(n3864) );  
6936 NR2D1BWP7T U10287 ( .A1(n4096), .A2(n4073), .ZN(n3936) );  
6937 NR2D1BWP7T U10288 ( .A1(n4308), .A2(n4086), .ZN(n3809) );  
6938 OAI222DOBWP7T U10289 ( .A1(n4388), .A2(n4115), .B1(n4579), .B2(n4075), .C1  
( n3652), .C2(n4408), .ZN(n3143) );  
6939 OAI222DOBWP7T U10290 ( .A1(n4161), .A2(n4064), .B1(n4073), .B2(n4218), .C1  
( n4066), .C2(n4162), .ZN(n3982) );  
6941 NR2D1BWP7T U10291 ( .A1(n4072), .A2(n4578), .ZN(n3268) );  
6942 NR2D1BWP7T U10292 ( .A1(n4577), .A2(n4172), .ZN(n499) );  
6943 INVD1BWP7T U10293 ( .I(n3617), .ZN(n5434) );  
6944 OAI221DOBWP7T U10294 ( .A1(n4405), .A2(n4463), .B1(n3602), .B2(n4483), .C  
( n4491), .ZN(n1886) );  
6945 AOI222DOBWP7T U10295 ( .A1(n5418), .A2(n5588), .B1(n5563), .B2(n5764), .C1  
( n5505), .C2(n5768), .ZN(n4491) );  
6946 INVD1BWP7T U10296 ( .I(n4109), .ZN(n5749) );  
6947 NR2D1BWP7T U10297 ( .A1(n4181), .A2(n4083), .ZN(n3860) );  
6948 OAI222DOBWP7T U10298 ( .A1(n4380), .A2(n4087), .B1(n4388), .B2(n4228), .C1  
( n4378), .C2(n4105), .ZN(n3239) );  
6949 NR2D1BWP7T U10299 ( .A1(n4571), .A2(n4072), .ZN(n3133) );  
6950 INVD1BWP7T U10300 ( .I(n4608), .ZN(n5753) );  
6951 OAI211D1BWP7T U10301 ( .A1(n4431), .A2(n4137), .B(n5460), .C(n4433), .ZN  
( n2577) );  
6952 INVD1BWP7T U10302 ( .I(n937), .ZN(n5460) );  
6953 AOI22DOBWP7T U10303 ( .A1(n5626), .A2(n5443), .B1(n5415), .B2(n5591), .ZN  
( n4433) );  
6954 IND4DOBWP7T U10304 ( .A1(n537), .B1(n3334), .B2(n4580), .B3(n4581), .ZN  
( n852) );  
6955 AN3D1BWP7T U10305 ( .A1(n3308), .A2(n3250), .A3(n673), .Z(n4580) );  
6956 NR4DOBWP7T U10306 ( .A1(n4582), .A2(n3281), .A3(n3209), .A4(n3269), .ZN  
( n4581) );  
6957 OAI211D1BWP7T U10307 ( .A1(n4364), .A2(n4076), .B(n1842), .C(n3204), .ZN  
( n4582) );  
6958 NR2D1BWP7T U10308 ( .A1(n4067), .A2(n4578), .ZN(n1267) );  
6959 OAI221DOBWP7T U10309 ( .A1(n4379), .A2(n4290), .B1(n3592), .B2(n4408), .C  
( n4610), .ZN(n1920) );  
6960 AOI22DOBWP7T U10310 ( .A1(n5716), .A2(n5544), .B1(n5520), .B2(n5757), .ZN  
( n4610) );  
6961 NR2D1BWP7T U10311 ( .A1(n4108), .A2(n4109), .ZN(n1567) );  
6962 INVD1BWP7T U10312 ( .I(n4364), .ZN(n5622) );  
6963 ND2D1BWP7T U10313 ( .A1(n4913), .A2(n4840), .ZN(n4572) );  
6964 NR2D1BWP7T U10314 ( .A1(n4087), .A2(n4073), .ZN(n3842) );  
6965 INVD1BWP7T U10315 ( .I(n4594), .ZN(n5752) );  
6966 NR2D1BWP7T U10316 ( .A1(n4067), .A2(n4073), .ZN(n3896) );  
6967 NR2D1BWP7T U10317 ( .A1(n4635), .A2(n4309), .ZN(n1775) );  
6968 NR2D1BWP7T U10318 ( .A1(n4072), .A2(n4068), .ZN(n3868) );  
6969 OAI211D1BWP7T U10319 ( .A1(n4364), .A2(n4175), .B(n4908), .C(n4909), .ZN  
( n3293) );  
6970 AOI211D1BWP7T U10320 ( .A1(n5610), .A2(n5753), .B(n1553), .C(n4910), .ZN  
( n4909) );  
6971 AOI22DOBWP7T U10321 ( .A1(n5704), .A2(n5508), .B1(n5710), .B2(n5584), .ZN  
( n4908) );  
6972 AOI21DOBWP7T U10322 ( .A1(n4213), .A2(n4170), .B(n4588), .ZN(n4910) );  
6973 NR2D1BWP7T U10323 ( .A1(n4170), .A2(n4083), .ZN(n3899) );

6987 OAI221DOBWP7T U10324 ( .A1(n4451), .A2(n4463), .B1(n3663), .B2(n4454), .C(  
6988 n4488), .ZN(n2771) );  
6989 AOI22DOBWP7T U10325 ( .A1(n5586), .A2(n5412), .B1(n5542), .B2(n5410), .ZN(  
6990 n4488) );  
6991 NR2D1BWP7T U10326 ( .A1(n4594), .A2(n4309), .ZN(n3253) );  
6992 NR2D1BWP7T U10327 ( .A1(n4290), .A2(n4093), .ZN(n3963) );  
6993 OAI222DOBWP7T U10328 ( .A1(n3659), .A2(n4160), .B1(n4161), .B2(n4129), .C1  
(   
6994 n4104), .C2(n4162), .ZN(n4051) );  
6995 NR2D1BWP7T U10329 ( .A1(n4243), .A2(n4364), .ZN(n1264) );  
6996 NR2D1BWP7T U10330 ( .A1(n4175), .A2(n4380), .ZN(n3340) );  
6997 NR2D1BWP7T U10331 ( .A1(n4200), .A2(n4364), .ZN(n2273) );  
6998 INV1BWP7T U10332 ( .I(n4068), .ZN(n5564) );  
6999 OAI222DOBWP7T U10333 ( .A1(n3602), .A2(n4454), .B1(n4075), .B2(n4572), .C1  
(   
7000 n4110), .C2(n4380), .ZN(n3141) );  
7001 OAI22DOBWP7T U10334 ( .A1(n4137), .A2(n4089), .B1(n4066), .B2(n4118), .ZN(  
7002 n4962) );  
7003 OAI221DOBWP7T U10335 ( .A1(n4137), .A2(n4232), .B1(n4086), .B2(n4214), .C(  
7004 n4233), .ZN(n4229) );  
7005 OAI21DOBWP7T U10336 ( .A1(n5713), .A2(n5721), .B(n5620), .ZN(n4233) );  
7006 NR2D1BWP7T U10337 ( .A1(n4074), .A2(n4379), .ZN(n1146) );  
7007 OAI222DOBWP7T U10338 ( .A1(n2615), .A2(n4400), .B1(n3607), .B2(n4386), .C1  
(   
7008 n4379), .C2(n4127), .ZN(n2341) );  
7009 OAI222DOBWP7T U10339 ( .A1(n3602), .A2(n4461), .B1(n4571), .B2(n4096), .C1  
(   
7010 n4588), .C2(n4087), .ZN(n3369) );  
7011 AOI21DOBWP7T U10340 ( .A1(n4213), .A2(n4214), .B(n4068), .ZN(n4211) );  
7012 ND2D1BWP7T U10341 ( .A1(n5348), .A2(n4831), .ZN(n4510) );  
7013 NR2D1BWP7T U10342 ( .A1(n4083), .A2(n4271), .ZN(n3961) );  
7014 NR2D1BWP7T U10343 ( .A1(n4088), .A2(n4594), .ZN(n3252) );  
7015 ND2D1BWP7T U10344 ( .A1(n5564), .A2(n5348), .ZN(n4478) );  
7016 OAI222DOBWP7T U10345 ( .A1(n3659), .A2(n4217), .B1(n4073), .B2(n4228), .C1  
(   
7017 n4081), .C2(n4163), .ZN(n3901) );  
7018 INV1BWP7T U10346 ( .I(n4587), .ZN(n5508) );  
7019 CKAN2D1BWP7T U10347 ( .A1(n4831), .A2(n4761), .Z(n4335) );  
7020 OAI222DOBWP7T U10348 ( .A1(n4378), .A2(n4254), .B1(n4587), .B2(n4092), .C1  
(   
7021 n4214), .C2(n4379), .ZN(n3240) );  
7022 NR2D1BWP7T U10349 ( .A1(n4213), .A2(n4571), .ZN(n3225) );  
7023 NR2D1BWP7T U10350 ( .A1(n4571), .A2(n4115), .ZN(n3182) );  
7024 INV1BWP7T U10351 ( .I(n4579), .ZN(n5757) );  
7025 OAI222DOBWP7T U10352 ( .A1(n4379), .A2(n4071), .B1(n4572), .B2(n4319), .C1  
(   
7026 n4578), .C2(n4076), .ZN(n3285) );  
7027 INV1BWP7T U10353 ( .I(n4104), .ZN(n5746) );  
7028 OAI22DOBWP7T U10354 ( .A1(n4379), .A2(n4082), .B1(n4834), .B2(n3628), .ZN(  
7029 n2421) );  
7030 NR2D1BWP7T U10355 ( .A1(n5735), .A2(n5739), .ZN(n4834) );  
7031 NR2D1BWP7T U10356 ( .A1(n4072), .A2(n4208), .ZN(n3926) );  
7032 OAI21DOBWP7T U10357 ( .A1(n4587), .A2(n4072), .B(n4677), .ZN(n3213) );  
7033 OAI21DOBWP7T U10358 ( .A1(n5611), .A2(n5473), .B(n5755), .ZN(n4677) );  
7034 OAI222DOBWP7T U10359 ( .A1(n4388), .A2(n4136), .B1(n3659), .B2(n4421), .C1  
(   
7035 n4577), .C2(n4163), .ZN(n3241) );  
7036 NR2D1BWP7T U10360 ( .A1(n4065), .A2(n4104), .ZN(n3844) );  
7037 AN3D1BWP7T U10361 ( .A1(n818), .A2(n1248), .A3(n5020), .Z(n2993) );

7038 AOI222DOBWP7T U10362 ( .A1(n5409), .A2(n5572), .B1(n5471), .B2(n5417), .ZN(  
7039 n5020) );  
7040 NR2D1BWP7T U10363 ( .A1(n4215), .A2(n4109), .ZN(n4037) );  
7041 NR2D1BWP7T U10364 ( .A1(n4175), .A2(n4073), .ZN(n3805) );  
7042 NR2D1BWP7T U10365 ( .A1(n4143), .A2(n4104), .ZN(n4025) );  
7043 NR2D1BWP7T U10366 ( .A1(n4158), .A2(n4431), .ZN(n2581) );  
7044 NR2D1BWP7T U10367 ( .A1(n4243), .A2(n4083), .ZN(n3793) );  
7045 NR2D1BWP7T U10368 ( .A1(n4290), .A2(n4380), .ZN(n3324) );  
7046 INV1D1BWP7T U10369 ( .I(n4571), .ZN(n5621) );  
7047 NR2D1BWP7T U10370 ( .A1(n4439), .A2(n4560), .ZN(n2596) );  
7048 NR2D1BWP7T U10371 ( .A1(n4087), .A2(n4571), .ZN(n3305) );  
7049 INV1D1BWP7T U10372 ( .I(n4578), .ZN(n5585) );  
7050 OAI222DOBWP7T U10373 ( .A1(n4587), .A2(n4096), .B1(n4594), .B2(n4162), .C1  
( n4388), .C2(n4282), .ZN(n3190) );  
7051  
7052 OAI222DOBWP7T U10374 ( .A1(n4172), .A2(n4109), .B1(n3659), .B2(n4280), .C1  
( n4128), .C2(n4089), .ZN(n3983) );  
7053  
7054 NR2D1BWP7T U10375 ( .A1(n4309), .A2(n4608), .ZN(n3379) );  
7055 NR2D1BWP7T U10376 ( .A1(n4193), .A2(n4579), .ZN(n1693) );  
7056 OAI21DOBWP7T U10377 ( .A1(n4093), .A2(n4072), .B(n4094), .ZN(n3904) );  
7057 OAI21DOBWP7T U10378 ( .A1(n5725), .A2(n5698), .B(n5528), .ZN(n4094) );  
7058 NR2D1BWP7T U10379 ( .A1(n4170), .A2(n4364), .ZN(n3139) );  
7059 NR2D1BWP7T U10380 ( .A1(n4155), .A2(n4068), .ZN(n4026) );  
7060 AOI211D1BWP7T U10381 ( .A1(n5415), .A2(n5490), .B(n481), .C(n4236), .ZN(  
7061 n4013) );  
7062 OAI22DOBWP7T U10382 ( .A1(n4199), .A2(n3602), .B1(n4104), .B2(n4172), .ZN(  
7063 n4236) );  
7064 NR2D1BWP7T U10383 ( .A1(n4219), .A2(n4104), .ZN(n481) );  
7065 NR2D1BWP7T U10384 ( .A1(n4439), .A2(n4464), .ZN(n2595) );  
7066 NR2D1BWP7T U10385 ( .A1(n4308), .A2(n4571), .ZN(n3380) );  
7067 NR2D1BWP7T U10386 ( .A1(n4635), .A2(n4219), .ZN(n3274) );  
7068 NR2D1BWP7T U10387 ( .A1(n4282), .A2(n4208), .ZN(n3997) );  
7069 NR2D1BWP7T U10388 ( .A1(n4571), .A2(n4064), .ZN(n3135) );  
7070 NR2D1BWP7T U10389 ( .A1(n4182), .A2(n4571), .ZN(n3307) );  
7071 NR2D1BWP7T U10390 ( .A1(n4594), .A2(n4219), .ZN(n3338) );  
7072 INV1D1BWP7T U10391 ( .I(n4635), .ZN(n5758) );  
7073 NR2D1BWP7T U10392 ( .A1(n4379), .A2(n4136), .ZN(n3187) );  
7074 OA222DOBWP7T U10393 ( .A1(n4380), .A2(n4129), .B1(n4583), .B2(n4197), .C1(  
7075 n4576), .C2(n4232), .Z(n3334) );  
7076 NR2D1BWP7T U10394 ( .A1(n5584), .A2(n5585), .ZN(n4583) );  
7077 NR2D1BWP7T U10395 ( .A1(n4143), .A2(n4608), .ZN(n714) );  
7078 NR2D1BWP7T U10396 ( .A1(n4364), .A2(n4110), .ZN(n3166) );  
7079 NR2D1BWP7T U10397 ( .A1(n4136), .A2(n4093), .ZN(n3871) );  
7080 OAI21DOBWP7T U10398 ( .A1(n4109), .A2(n4162), .B(n3783), .ZN(n4321) );  
7081 NR2D1BWP7T U10399 ( .A1(n4228), .A2(n4587), .ZN(n3256) );  
7082 OAI222DOBWP7T U10400 ( .A1(n4161), .A2(n4180), .B1(n4081), .B2(n4108), .C1  
( n4109), .C2(n4157), .ZN(n4041) );  
7083  
7084 AOI21DOBWP7T U10401 ( .A1(n4175), .A2(n4069), .B(n4068), .ZN(n4242) );  
7085 NR2D1BWP7T U10402 ( .A1(n4175), .A2(n4587), .ZN(n3362) );  
7086 OAI222DOBWP7T U10403 ( .A1(n3694), .A2(n4470), .B1(n4471), .B2(n4472), .C1  
( n3602), .C2(n4407), .ZN(n2634) );  
7087  
7088 NR2D1BWP7T U10404 ( .A1(n4364), .A2(n4064), .ZN(n3304) );  
7089 OAI222DOBWP7T U10405 ( .A1(n4136), .A2(n4588), .B1(n4608), .B2(n4080), .C1  
( n4572), .C2(n4138), .ZN(n3314) );  
7090  
7091 NR2D1BWP7T U10406 ( .A1(n4218), .A2(n4083), .ZN(n3791) );

7092 NR2D1BWP7T U10407 ( .A1(n4072), .A2(n4073), .ZN(n1053) );  
7093 OAI21DOBWP7T U10408 ( .A1(n4109), .A2(n4209), .B(n4295), .ZN(n4293) );  
7094 OAI21DOBWP7T U10409 ( .A1(n5725), .A2(n5726), .B(n5620), .ZN(n4295) );  
7095 ND2D1BWP7T U10410 ( .A1(n5598), .A2(n5409), .ZN(n2403) );  
7096 OAI222DOBWP7T U10411 ( .A1(n4380), .A2(n4197), .B1(n4630), .B2(n4129), .C1  
( n4576), .C2(n4139), .ZN(n3300) );  
7097 NR2D1BWP7T U10412 ( .A1(n5544), .A2(n5622), .ZN(n4630) );  
7098 NR2D1BWP7T U10413 ( .A1(n4071), .A2(n4571), .ZN(n3168) );  
7100 OAI222DOBWP7T U10414 ( .A1(n3607), .A2(n4227), .B1(n4737), .B2(n4370), .C1  
( n2615), .C2(n4350), .ZN(n1911) );  
7101 NR2D1BWP7T U10415 ( .A1(n5409), .A2(n5433), .ZN(n4737) );  
7102 NR2D1BWP7T U10416 ( .A1(n4110), .A2(n4587), .ZN(n3273) );  
7103 OAI211D1BWP7T U10417 ( .A1(n4136), .A2(n4587), .B(n1067), .C(n4705), .ZN(  
n1881) );  
7104 AOI22DOBWP7T U10418 ( .A1(n5756), .A2(n5522), .B1(n5753), .B2(n5523), .ZN(  
n4705) );  
7105 NR2D1BWP7T U10419 ( .A1(n4109), .A2(n4431), .ZN(n937) );  
7106 NR2D1BWP7T U10420 ( .A1(n4180), .A2(n4379), .ZN(n3235) );  
7107 NR2D1BWP7T U10421 ( .A1(n4074), .A2(n4571), .ZN(n3275) );  
7108 NR2D1BWP7T U10422 ( .A1(n4136), .A2(n4068), .ZN(n1141) );  
7109 OAI22DOBWP7T U10423 ( .A1(n4068), .A2(n4087), .B1(n4137), .B2(n4162), .ZN(  
n4296) );  
7110 NR2D1BWP7T U10424 ( .A1(n4450), .A2(n4451), .ZN(n494) );  
7111 OAI222DOBWP7T U10425 ( .A1(n3652), .A2(n4482), .B1(n4137), .B2(n4512), .C1  
( n3649), .C2(n4420), .ZN(n2682) );  
7112 NR2D1BWP7T U10426 ( .A1(n4070), .A2(n4073), .ZN(n3878) );  
7113 OAI22DOBWP7T U10427 ( .A1(n4208), .A2(n4175), .B1(n4086), .B2(n4074), .ZN(  
n4277) );  
7114 NR2D1BWP7T U10428 ( .A1(n4155), .A2(n4093), .ZN(n3976) );  
7115 OAI222DOBWP7T U10429 ( .A1(n4587), .A2(n4282), .B1(n4572), .B2(n4065), .C1  
( n4608), .C2(n4089), .ZN(n3348) );  
7122 NR2D1BWP7T U10430 ( .A1(n4181), .A2(n4587), .ZN(n3260) );  
7123 OA21DOBWP7T U10431 ( .A1(n4086), .A2(n4129), .B(n4140), .Z(n1120) );  
7124 OAI21DOBWP7T U10432 ( .A1(n5559), .A2(n5522), .B(n5749), .ZN(n4140) );  
7125 NR2D1BWP7T U10433 ( .A1(n4455), .A2(n4109), .ZN(n1348) );  
7126 NR2D1BWP7T U10434 ( .A1(n4364), .A2(n4069), .ZN(n3317) );  
7127 AOI211D1BWP7T U10435 ( .A1(n5530), .A2(n5749), .B(n5369), .C(n5370), .ZN(  
n5364) );  
7128 OAI22DOBWP7T U10436 ( .A1(n4451), .A2(n4439), .B1(n4554), .B2(n4158), .ZN(  
n5369) );  
7129 AOI31DOBWP7T U10437 ( .A1(n4440), .A2(n4462), .A3(n5371), .B(n3631), .ZN(  
n5370) );  
7132 NR3DOBWP7T U10438 ( .A1(n5635), .A2(n5633), .A3(n5627), .ZN(n5371) );  
7133 NR2D1BWP7T U10439 ( .A1(n4096), .A2(n4379), .ZN(n1773) );  
7134 NR2D1BWP7T U10440 ( .A1(n4163), .A2(n4608), .ZN(n3232) );  
7135 NR2D1BWP7T U10441 ( .A1(n4417), .A2(n4418), .ZN(n2587) );  
7136 NR2D1BWP7T U10442 ( .A1(n4228), .A2(n4093), .ZN(n3796) );  
7137 OAI222DOBWP7T U10443 ( .A1(n5444), .A2(n4541), .B1(n4451), .B2(n4404), .C1  
( n3630), .C2(n4444), .ZN(n2578) );  
7140 NR2D1BWP7T U10444 ( .A1(n4131), .A2(n4576), .ZN(n3136) );  
7141 NR2D1BWP7T U10445 ( .A1(n4070), .A2(n4578), .ZN(n3181) );  
7142 NR2D1BWP7T U10446 ( .A1(n4308), .A2(n4578), .ZN(n3341) );  
7143 NR2D1BWP7T U10447 ( .A1(n4077), .A2(n4608), .ZN(n3279) );  
7144 NR2D1BWP7T U10448 ( .A1(n4512), .A2(n4104), .ZN(n2562) );  
7145

7146 NR2D1BWP7T U10449 ( .A1(n4228), .A2(n4068), .ZN(n3944) );  
7147 NR2D1BWP7T U10450 ( .A1(n4450), .A2(n4471), .ZN(n2619) );  
7148 NR2D1BWP7T U10451 ( .A1(n4118), .A2(n4577), .ZN(n3331) );  
7149 NR2D1BWP7T U10452 ( .A1(n4131), .A2(n4608), .ZN(n1705) );  
7150 NR2D1BWP7T U10453 ( .A1(n4379), .A2(n4072), .ZN(n3318) );  
7151 NR2D1BWP7T U10454 ( .A1(n4594), .A2(n4163), .ZN(n3138) );  
7152 NR2D1BWP7T U10455 ( .A1(n4170), .A2(n4073), .ZN(n3891) );  
7153 NR2D1BWP7T U10456 ( .A1(n4472), .A2(n4418), .ZN(n607) );  
7154 NR2D1BWP7T U10457 ( .A1(n4215), .A2(n4576), .ZN(n3269) );  
7155 NR2D1BWP7T U10458 ( .A1(n4067), .A2(n4068), .ZN(n3970) );  
7156 NR2D1BWP7T U10459 ( .A1(n4143), .A2(n4594), .ZN(n2296) );  
7157 NR2D1BWP7T U10460 ( .A1(n4282), .A2(n4073), .ZN(n4040) );  
7158 NR2D1BWP7T U10461 ( .A1(n4076), .A2(n4083), .ZN(n3892) );  
7159 NR2D1BWP7T U10462 ( .A1(n4232), .A2(n4577), .ZN(n3236) );  
7160 OAI221DOBWP7T U10463 ( .A1(n4481), .A2(n4450), .B1(n2615), .B2(n4426), .C(  
7161 n995), .Z(n1874) );  
7162 NR2D1BWP7T U10464 ( .A1(n4173), .A2(n4578), .ZN(n3150) );  
7163 NR2D1BWP7T U10465 ( .A1(n4108), .A2(n4577), .ZN(n1553) );  
7164 NR2D1BWP7T U10466 ( .A1(n4070), .A2(n4587), .ZN(n3159) );  
7165 NR2D1BWP7T U10467 ( .A1(n4129), .A2(n4073), .ZN(n4022) );  
7166 NR2D1BWP7T U10468 ( .A1(n4155), .A2(n4364), .ZN(n3137) );  
7167 OAI221DOBWP7T U10469 ( .A1(n4464), .A2(n4417), .B1(n3592), .B2(n4426), .C(  
7168 n5338), .ZN(n2797) );  
7169 AOI211D1BWP7T U10470 ( .A1(n5530), .A2(n5747), .B(n938), .C(n939), .ZN(  
n5338) );  
7170 NR2D1BWP7T U10471 ( .A1(n4200), .A2(n4380), .ZN(n2329) );  
7171 OAI22DOBWP7T U10472 ( .A1(n4635), .A2(n4088), .B1(n4597), .B2(n4077), .ZN(  
7172 n3161) );  
7173 AOI21DOBWP7T U10473 ( .A1(n4180), .A2(n4115), .B(n4068), .ZN(n4230) );  
7174 INR2D1BWP7T U10474 ( .A1(n4335), .B1(n4576), .ZN(n3377) );  
7175 INV1D1BWP7T U10475 ( .I(n4577), .ZN(n5754) );  
7176 NR2D1BWP7T U10476 ( .A1(n4155), .A2(n4083), .ZN(n4053) );  
7177 NR2D1BWP7T U10477 ( .A1(n4089), .A2(n4104), .ZN(n3948) );  
7178 NR2D1BWP7T U10478 ( .A1(n4578), .A2(n4271), .ZN(n3365) );  
7179 NR2D1BWP7T U10479 ( .A1(n4069), .A2(n4578), .ZN(n3160) );  
7180 NR2D1BWP7T U10480 ( .A1(n4379), .A2(n4069), .ZN(n3156) );  
7181 OAI22DOBWP7T U10481 ( .A1(n4587), .A2(n4290), .B1(n4680), .B2(n4197), .ZN(  
7182 n3118) );  
7183 NR2D1BWP7T U10482 ( .A1(n5622), .A2(n5621), .ZN(n4680) );  
7184 NR2D1BWP7T U10483 ( .A1(n4215), .A2(n4579), .ZN(n3180) );  
7185 OAI22DOBWP7T U10484 ( .A1(n4092), .A2(n4571), .B1(n4704), .B2(n3659), .ZN(  
7186 n3162) );  
7187 CKAN2D1BWP7T U10485 ( .A1(n4424), .A2(n4509), .Z(n4704) );  
7188 NR2D1BWP7T U10486 ( .A1(n4579), .A2(n4123), .ZN(n418) );  
7189 NR2D1BWP7T U10487 ( .A1(n4096), .A2(n4364), .ZN(n1270) );  
7190 NR2D1BWP7T U10488 ( .A1(n4127), .A2(n4380), .ZN(n2318) );  
7191 NR2D1BWP7T U10489 ( .A1(n4127), .A2(n4587), .ZN(n3229) );  
7192 NR2D1BWP7T U10490 ( .A1(n4096), .A2(n4083), .ZN(n1424) );  
7193 NR2D1BWP7T U10491 ( .A1(n4635), .A2(n4163), .ZN(n3125) );  
7194 NR2D1BWP7T U10492 ( .A1(n4139), .A2(n4137), .ZN(n1531) );  
7195 NR2D1BWP7T U10493 ( .A1(n4087), .A2(n4587), .ZN(n3363) );  
7196 NR2D1BWP7T U10494 ( .A1(n4173), .A2(n4083), .ZN(n3915) );  
7197 NR2D1BWP7T U10495 ( .A1(n4067), .A2(n4086), .ZN(n3876) );  
7198 NR2D1BWP7T U10496 ( .A1(n4439), .A2(n4473), .ZN(n2568) );  
7199 NR2D1BWP7T U10497 ( .A1(n4180), .A2(n4083), .ZN(n3885) );  
7200 NR2D1BWP7T U10498 ( .A1(n4404), .A2(n4405), .ZN(n902) );  
7201 NR2D1BWP7T U10499 ( .A1(n4163), .A2(n4104), .ZN(n3814) );  
7202 NR2D1BWP7T U10500 ( .A1(n4129), .A2(n4587), .ZN(n981) );  
7203 NR2D1BWP7T U10501 ( .A1(n4463), .A2(n4464), .ZN(n2641) );

7204 NR2D1BWP7T U10502 ( .A1(n4089), .A2(n4577), .ZN(n3281) );  
7205 NR2D1BWP7T U10503 ( .A1(n4088), .A2(n4577), .ZN(n3186) );  
7206 AOI21DOBWP7T U10504 ( .A1(n4309), .A2(n4209), .B(n4158), .ZN(n4307) );  
7207 NR2D1BWP7T U10505 ( .A1(n4136), .A2(n4578), .ZN(n3373) );  
7208 NR2D1BWP7T U10506 ( .A1(n4092), .A2(n4379), .ZN(n1139) );  
7209 NR2D1BWP7T U10507 ( .A1(n4076), .A2(n4380), .ZN(n1149) );  
7210 NR2D1BWP7T U10508 ( .A1(n4129), .A2(n4578), .ZN(n1457) );  
7211 NR2D1BWP7T U10509 ( .A1(n4571), .A2(n4271), .ZN(n3184) );  
7212 NR2D1BWP7T U10510 ( .A1(n4089), .A2(n4594), .ZN(n3151) );  
7213 NR2D1BWP7T U10511 ( .A1(n4192), .A2(n4579), .ZN(n3134) );  
7214 NR2D1BWP7T U10512 ( .A1(n4417), .A2(n4471), .ZN(n933) );  
7215 NR2D1BWP7T U10513 ( .A1(n4102), .A2(n4086), .ZN(n747) );  
7216 NR2D1BWP7T U10514 ( .A1(n4074), .A2(n4093), .ZN(n4023) );  
7217 NR2D1BWP7T U10515 ( .A1(n4157), .A2(n4608), .ZN(n1542) );  
7218 OAI222DOBWP7T U10516 ( .A1(n4560), .A2(n4450), .B1(n4079), .B2(n4562), .C1  
( n3595), .C2(n4470), .ZN(n1892) );  
7219  
7220 AOI21DOBWP7T U10517 ( .A1(n4070), .A2(n4182), .B(n4093), .ZN(n4956) );  
7221 NR2D1BWP7T U10518 ( .A1(n4162), .A2(n4576), .ZN(n3257) );  
7222 NR2D1BWP7T U10519 ( .A1(n4082), .A2(n4364), .ZN(n2400) );  
7223 NR2D1BWP7T U10520 ( .A1(n4417), .A2(n4405), .ZN(n2988) );  
7224 AOI31DOBWP7T U10521 ( .A1(n4131), .A2(n4080), .A3(n4193), .B(n4158), .ZN(  
n4278) );  
7225  
7226 NR2D1BWP7T U10522 ( .A1(n4108), .A2(n4576), .ZN(n3178) );  
7227 NR2D1BWP7T U10523 ( .A1(n4105), .A2(n4577), .ZN(n3185) );  
7228 NR2D1BWP7T U10524 ( .A1(n4232), .A2(n4635), .ZN(n757) );  
7229 NR2D1BWP7T U10525 ( .A1(n4587), .A2(n4214), .ZN(n1703) );  
7230 NR2D1BWP7T U10526 ( .A1(n4157), .A2(n4577), .ZN(n3114) );  
7231 AOI21DOBWP7T U10527 ( .A1(n4118), .A2(n4254), .B(n4608), .ZN(n4941) );  
7232 NR2D1BWP7T U10528 ( .A1(n4127), .A2(n4073), .ZN(n3831) );  
7233 NR2D1BWP7T U10529 ( .A1(n4182), .A2(n4578), .ZN(n3149) );  
7234 NR2D1BWP7T U10530 ( .A1(n4180), .A2(n4587), .ZN(n3148) );  
7235 NR2D1BWP7T U10531 ( .A1(n4193), .A2(n4576), .ZN(n1541) );  
7236 NR2D1BWP7T U10532 ( .A1(n4309), .A2(n4577), .ZN(n3367) );  
7237 INR2D1BWP7T U10533 ( .A1(n4496), .B1(n4158), .ZN(n2632) );  
7238 NR2D1BWP7T U10534 ( .A1(n4594), .A2(n4077), .ZN(n3208) );  
7239 NR2D1BWP7T U10535 ( .A1(n4088), .A2(n4104), .ZN(n3797) );  
7240 NR2D1BWP7T U10536 ( .A1(n4071), .A2(n4364), .ZN(n3120) );  
7241 NR2D1BWP7T U10537 ( .A1(n4139), .A2(n4104), .ZN(n4050) );  
7242 NR2D1BWP7T U10538 ( .A1(n4576), .A2(n4172), .ZN(n3360) );  
7243 NR2D1BWP7T U10539 ( .A1(n4162), .A2(n4635), .ZN(n1306) );  
7244 NR2D1BWP7T U10540 ( .A1(n4163), .A2(n4137), .ZN(n3918) );  
7245 NR2D1BWP7T U10541 ( .A1(n4232), .A2(n4608), .ZN(n3206) );  
7246 NR2D1BWP7T U10542 ( .A1(n4193), .A2(n4577), .ZN(n3154) );  
7247 NR2D1BWP7T U10543 ( .A1(n4170), .A2(n4578), .ZN(n3361) );  
7248 NR2D1BWP7T U10544 ( .A1(n4138), .A2(n4594), .ZN(n2328) );  
7249 NR2D1BWP7T U10545 ( .A1(n4082), .A2(n4571), .ZN(n1552) );  
7250 NR2D1BWP7T U10546 ( .A1(n4082), .A2(n4083), .ZN(n1681) );  
7251 NR2D1BWP7T U10547 ( .A1(n4215), .A2(n4608), .ZN(n1269) );  
7252 NR2D1BWP7T U10548 ( .A1(n4078), .A2(n4579), .ZN(n1150) );  
7253 NR2D1BWP7T U10549 ( .A1(n4172), .A2(n4579), .ZN(n3359) );  
7254 AOI21DOBWP7T U10550 ( .A1(n4105), .A2(n4119), .B(n4635), .ZN(n4942) );  
7255 NR2D1BWP7T U10551 ( .A1(n4232), .A2(n4104), .ZN(n4009) );  
7256 AOI21DOBWP7T U10552 ( .A1(n4173), .A2(n4076), .B(n4086), .ZN(n4294) );  
7257 NR2D1BWP7T U10553 ( .A1(n4364), .A2(n4173), .ZN(n3155) );  
7258 NR2D1BWP7T U10554 ( .A1(n4576), .A2(n4123), .ZN(n3209) );  
7259 NR2D1BWP7T U10555 ( .A1(n4478), .A2(n4473), .ZN(n2653) );  
7260 NR2D1BWP7T U10556 ( .A1(n4478), .A2(n4481), .ZN(n2645) );  
7261 NR2D1BWP7T U10557 ( .A1(n4577), .A2(n4123), .ZN(n3216) );

7262 NR2D1BWP7T U10558 ( .A1(n4380), .A2(n4271), .ZN(n1458) );  
7263 NR2D1BWP7T U10559 ( .A1(n4209), .A2(n4579), .ZN(n3323) );  
7264 OAI21DOBWP7T U10560 ( .A1(n4086), .A2(n4087), .B(n4088), .ZN(n4085) );  
7265 NR2D1BWP7T U10561 ( .A1(n4439), .A2(n4418), .ZN(n606) );  
7266 NR2D1BWP7T U10562 ( .A1(n4158), .A2(n4089), .ZN(n3830) );  
7267 NR2D1BWP7T U10563 ( .A1(n4404), .A2(n4560), .ZN(n2783) );  
7268 NR2D1BWP7T U10564 ( .A1(n4139), .A2(n4608), .ZN(n986) );  
7269 OAI22DOBWP7T U10565 ( .A1(n4405), .A2(n4472), .B1(n4464), .B2(n4478), .ZN(  
7270 n5373) );  
7271 NR2D1BWP7T U10566 ( .A1(n4067), .A2(n4380), .ZN(n1307) );  
7272 NR2D1BWP7T U10567 ( .A1(n4571), .A2(n4214), .ZN(n920) );  
7273 NR2D1BWP7T U10568 ( .A1(n4119), .A2(n4579), .ZN(n985) );  
7274 NR2D1BWP7T U10569 ( .A1(n4364), .A2(n4271), .ZN(n1683) );  
7275 NR2D1BWP7T U10570 ( .A1(n4119), .A2(n4577), .ZN(n3345) );  
7276 NR2D1BWP7T U10571 ( .A1(n4127), .A2(n4571), .ZN(n1069) );  
7277 NR2D1BWP7T U10572 ( .A1(n4155), .A2(n4571), .ZN(n1851) );  
7278 ND2D1BWP7T U10573 ( .A1(n5375), .A2(n4917), .ZN(n4473) );  
7279 NR4DOBWP7T U10574 ( .A1(n3583), .A2(n3584), .A3(n1974), .A4(n1975), .ZN(  
7280 n3582) );  
7281 ND2D1BWP7T U10575 ( .A1(n1627), .A2(n1806), .ZN(n3584) );  
7282 ND2D1BWP7T U10576 ( .A1(n4913), .A2(n5375), .ZN(n4418) );  
7283 ND2D1BWP7T U10577 ( .A1(n5372), .A2(n4917), .ZN(n4451) );  
7284 CKAN2D1BWP7T U10578 ( .A1(n4944), .A2(n5372), .Z(n4429) );  
7285 ND2D1BWP7T U10579 ( .A1(n4943), .A2(n5374), .ZN(n4405) );  
7286 ND2D1BWP7T U10580 ( .A1(n4944), .A2(n5375), .ZN(n4560) );  
7287 CKAN2D1BWP7T U10581 ( .A1(n5368), .A2(n4947), .Z(n4822) );  
7288 ND2D1BWP7T U10582 ( .A1(n5372), .A2(n4913), .ZN(n4481) );  
7289 CKAN2D1BWP7T U10583 ( .A1(n4947), .A2(n5374), .Z(n4831) );  
7290 CKAN2D1BWP7T U10584 ( .A1(n4924), .A2(n5368), .Z(n4807) );  
7291 CKAN2D1BWP7T U10585 ( .A1(n4839), .A2(n4912), .Z(n4816) );  
7292 CKAN2D1BWP7T U10586 ( .A1(n5166), .A2(n4840), .Z(n5135) );  
7293 CKAN2D1BWP7T U10587 ( .A1(n4900), .A2(n5325), .Z(n5340) );  
7294 CKAN2D1BWP7T U10588 ( .A1(n4964), .A2(n4900), .Z(n5339) );  
7295 CKAN2D1BWP7T U10589 ( .A1(n5325), .A2(n5166), .Z(n5289) );  
7296 ND2D1BWP7T U10590 ( .A1(n4943), .A2(n5372), .ZN(n4464) );  
7297 CKAN2D1BWP7T U10591 ( .A1(n4935), .A2(n5368), .Z(n4838) );  
7298 CKAN2D1BWP7T U10592 ( .A1(n4912), .A2(n5166), .Z(n5140) );  
7299 CKAN2D1BWP7T U10593 ( .A1(n4935), .A2(n5374), .Z(n4706) );  
7300 ND2D1BWP7T U10594 ( .A1(n4973), .A2(n4947), .ZN(n3607) );  
7301 CKAN2D1BWP7T U10595 ( .A1(n4900), .A2(n4840), .Z(n4874) );  
7302 CKAN2D1BWP7T U10596 ( .A1(n4912), .A2(n4900), .Z(n3774) );  
7303 ND2D1BWP7T U10597 ( .A1(n4913), .A2(n4976), .ZN(n3659) );  
7304 CKAN2D1BWP7T U10598 ( .A1(n5368), .A2(n4936), .Z(n4703) );  
7305 CKAN2D1BWP7T U10599 ( .A1(n4924), .A2(n5374), .Z(n4819) );  
7306 CKAN2D1BWP7T U10600 ( .A1(n4972), .A2(n4974), .Z(n4702) );  
7307 CKAN2D1BWP7T U10601 ( .A1(n4944), .A2(n5372), .Z(n5410) );  
7308 ND2D1BWP7T U10602 ( .A1(n4973), .A2(n4913), .ZN(n3672) );  
7309 ND2D1BWP7T U10603 ( .A1(n4943), .A2(n5375), .ZN(n4471) );  
7310 ND2D1BWP7T U10604 ( .A1(n4944), .A2(n4974), .ZN(n3680) );  
7311 CKAN2D1BWP7T U10605 ( .A1(n4972), .A2(n4973), .Z(n4689) );  
7312 CKAN2D1BWP7T U10606 ( .A1(n4936), .A2(n5374), .Z(n4762) );  
7313 CKAN2D1BWP7T U10607 ( .A1(n4972), .A2(n4975), .Z(n4695) );  
7314 CKAN2D1BWP7T U10608 ( .A1(n4972), .A2(n4976), .Z(n4761) );  
7315 ND2D1BWP7T U10609 ( .A1(n4935), .A2(n4973), .ZN(n2615) );  
7316 ND2D1BWP7T U10610 ( .A1(n4913), .A2(n4974), .ZN(n3615) );  
7317 ND2D1BWP7T U10611 ( .A1(n4935), .A2(n5325), .ZN(n4083) );  
7318 CKAN2D1BWP7T U10612 ( .A1(n4964), .A2(n5166), .Z(n5274) );  
7319 CKAN2D1BWP7T U10613 ( .A1(n4839), .A2(n4840), .Z(n4803) );  
7320 ND2D1BWP7T U10614 ( .A1(n4935), .A2(n4974), .ZN(n3664) );

7321 ND2D1BWP7T U10615 ( .A1(n4944), .A2(n5325), .ZN(n4066) );  
7322 ND2D1BWP7T U10616 ( .A1(n4943), .A2(n4976), .ZN(n3701) );  
7323 ND2D1BWP7T U10617 ( .A1(n4973), .A2(n4944), .ZN(n3650) );  
7324 ND2D1BWP7T U10618 ( .A1(n5325), .A2(n4936), .ZN(n4073) );  
7325 ND2D1BWP7T U10619 ( .A1(n4924), .A2(n4974), .ZN(n3663) );  
7326 ND2D1BWP7T U10620 ( .A1(n4935), .A2(n4976), .ZN(n3592) );  
7327 ND2D1BWP7T U10621 ( .A1(n4975), .A2(n4917), .ZN(n3620) );  
7328 ND2D1BWP7T U10622 ( .A1(n4964), .A2(n4936), .ZN(n4208) );  
7329 ND2D1BWP7T U10623 ( .A1(n4974), .A2(n4917), .ZN(n3600) );  
7330 ND2D1BWP7T U10624 ( .A1(n4947), .A2(n4976), .ZN(n3652) );  
7331 CKBD1BWP7T U10625 ( .I(n3654), .Z(n5423) );  
7332 ND2D1BWP7T U10626 ( .A1(n4924), .A2(n4976), .ZN(n3654) );  
7333 ND2D1BWP7T U10627 ( .A1(n4944), .A2(n4975), .ZN(n3622) );  
7334 ND2D1BWP7T U10628 ( .A1(n4975), .A2(n4913), .ZN(n3655) );  
7335 ND2D1BWP7T U10629 ( .A1(n4924), .A2(n4964), .ZN(n4086) );  
7336 ND2D1BWP7T U10630 ( .A1(n4943), .A2(n4973), .ZN(n3595) );  
7337 ND2D1BWP7T U10631 ( .A1(n4917), .A2(n4976), .ZN(n3597) );  
7338 ND2D1BWP7T U10632 ( .A1(n4974), .A2(n4947), .ZN(n3631) );  
7339 ND2D1BWP7T U10633 ( .A1(n4924), .A2(n4973), .ZN(n3608) );  
7340 ND2D1BWP7T U10634 ( .A1(n4974), .A2(n4936), .ZN(n3630) );  
7341 CKAN2D1BWP7T U10635 ( .A1(n4900), .A2(n4975), .Z(n5348) );  
7342 CKAN2D1BWP7T U10636 ( .A1(n4943), .A2(n4975), .Z(n5409) );  
7343 ND2D1BWP7T U10637 ( .A1(n4944), .A2(n4976), .ZN(n3694) );  
7344 ND2D1BWP7T U10638 ( .A1(n4975), .A2(n4947), .ZN(n3605) );  
7345 ND2D1BWP7T U10639 ( .A1(n5325), .A2(n4917), .ZN(n4079) );  
7346 ND2D1BWP7T U10640 ( .A1(n4975), .A2(n4936), .ZN(n3637) );  
7347 ND2D1BWP7T U10641 ( .A1(n4924), .A2(n5325), .ZN(n4093) );  
7348 ND2D1BWP7T U10642 ( .A1(n4976), .A2(n4936), .ZN(n3602) );  
7349 ND2D1BWP7T U10643 ( .A1(n4924), .A2(n4975), .ZN(n3702) );  
7350 ND2D1BWP7T U10644 ( .A1(n4935), .A2(n4975), .ZN(n3628) );  
7351 ND2D1BWP7T U10645 ( .A1(n4973), .A2(n4936), .ZN(n3649) );  
7352 ND2D1BWP7T U10646 ( .A1(n4944), .A2(n4840), .ZN(n4576) );  
7353 ND2D1BWP7T U10647 ( .A1(n4943), .A2(n4964), .ZN(n4137) );  
7354 ND2D1BWP7T U10648 ( .A1(n4935), .A2(n4912), .ZN(n4379) );  
7355 ND2D1BWP7T U10649 ( .A1(n4912), .A2(n4924), .ZN(n4380) );  
7356 ND2D1BWP7T U10650 ( .A1(n4964), .A2(n4917), .ZN(n4158) );  
7357 ND2D1BWP7T U10651 ( .A1(n4943), .A2(n4974), .ZN(n3617) );  
7358 ND2D1BWP7T U10652 ( .A1(n4964), .A2(n4944), .ZN(n4109) );  
7359 ND2D1BWP7T U10653 ( .A1(n4912), .A2(n4944), .ZN(n4608) );  
7360 ND2D1BWP7T U10654 ( .A1(n4912), .A2(n4936), .ZN(n4364) );  
7361 ND2D1BWP7T U10655 ( .A1(n4943), .A2(n4912), .ZN(n4594) );  
7362 ND2D1BWP7T U10656 ( .A1(n4943), .A2(n5325), .ZN(n4104) );  
7363 ND2D1BWP7T U10657 ( .A1(n4935), .A2(n4964), .ZN(n4068) );  
7364 ND2D1BWP7T U10658 ( .A1(n4924), .A2(n4840), .ZN(n4587) );  
7365 ND2D1BWP7T U10659 ( .A1(n4917), .A2(n4840), .ZN(n4579) );  
7366 ND2D1BWP7T U10660 ( .A1(n4912), .A2(n4917), .ZN(n4577) );  
7367 ND2D1BWP7T U10661 ( .A1(n4936), .A2(n4840), .ZN(n4571) );  
7368 ND2D1BWP7T U10662 ( .A1(n4935), .A2(n4840), .ZN(n4578) );  
7369 ND2D1BWP7T U10663 ( .A1(n4943), .A2(n4840), .ZN(n4635) );  
7370 CKAN2D1BWP7T U10664 ( .A1(N6949), .A2(n3579), .Z(n5388) );  
7371 CKAN2D1BWP7T U10665 ( .A1(N6948), .A2(n3579), .Z(n5389) );  
7372 CKAN2D1BWP7T U10666 ( .A1(N6947), .A2(n3579), .Z(n5390) );  
7373 CKAN2D1BWP7T U10667 ( .A1(N6946), .A2(n3579), .Z(n5391) );  
7374 CKAN2D1BWP7T U10668 ( .A1(N6940), .A2(n3579), .Z(n5397) );  
7375 CKAN2D1BWP7T U10669 ( .A1(N6941), .A2(n3579), .Z(n5396) );  
7376 CKAN2D1BWP7T U10670 ( .A1(N6942), .A2(n3579), .Z(n5395) );  
7377 CKAN2D1BWP7T U10671 ( .A1(N6943), .A2(n3579), .Z(n5394) );  
7378 CKAN2D1BWP7T U10672 ( .A1(N6944), .A2(n3579), .Z(n5393) );  
7379 CKAN2D1BWP7T U10673 ( .A1(N6945), .A2(n3579), .Z(n5392) );



```

7380  INV D1BWP7T U10674 ( .I(n465), .ZN(n5453) );
7381  NR2D1BWP7T U10675 ( .A1(n5772), .A2(contador[5]), .ZN(n4917) );
7382  A0221DOBWP7T U10676 ( .A1(n465), .A2(n1778), .B1(q_out[5]), .B2(n5406), .C
(
7383      n1779), .Z(n5385) );
7384  ND4DOBWP7T U10677 ( .A1(n1796), .A2(n1797), .A3(n1798), .A4(n1799), .ZN(
7385      n1778) );
7386  A0I31DOBWP7T U10678 ( .A1(n1780), .A2(n1781), .A3(n1782), .B(n465), .ZN(
7387      n1779) );
7388  NR4DOBWP7T U10679 ( .A1(n1800), .A2(n1801), .A3(n1802), .A4(n1803), .ZN(
7389      n1799) );
7390  A0222DOBWP7T U10680 ( .A1(n465), .A2(n1966), .B1(n5453), .B2(n1967), .C1(
7391      q_out[6]), .C2(n5406), .Z(n5386) );
7392  ND4DOBWP7T U10681 ( .A1(n1982), .A2(n1983), .A3(n1984), .A4(n1985), .ZN(
7393      n1966) );
7394  IIND4DOBWP7T U10682 ( .A1(n1968), .A2(n1969), .B1(n1970), .B2(n1971), .ZN(
7395      n1967) );
7396  NR4DOBWP7T U10683 ( .A1(n1986), .A2(n1987), .A3(n1988), .A4(n1989), .ZN(
7397      n1985) );
7398  A0221DOBWP7T U10684 ( .A1(n5453), .A2(n905), .B1(q_out[3]), .B2(n5406), .C
(
7399      n906), .Z(n5383) );
7400  ND4DOBWP7T U10685 ( .A1(n1155), .A2(n1156), .A3(n1157), .A4(n1158), .ZN(
7401      n905) );
7401  A0I21DOBWP7T U10686 ( .A1(n907), .A2(n908), .B(n5453), .ZN(n906) );
7402  NR4DOBWP7T U10687 ( .A1(n1159), .A2(n1160), .A3(n1161), .A4(n1162), .ZN(
7403      n1158) );
7404  A0221DOBWP7T U10688 ( .A1(n5453), .A2(n363), .B1(q_out[0]), .B2(n5406), .C
(
7405      n364), .Z(n5380) );
7406  ND4DOBWP7T U10689 ( .A1(n411), .A2(n412), .A3(n413), .A4(n414), .ZN(n363)
);
7407  A0I31DOBWP7T U10690 ( .A1(n365), .A2(n366), .A3(n367), .B(n5453), .ZN(n364
)
7408      );
7409  NR4DOBWP7T U10691 ( .A1(n415), .A2(n416), .A3(n417), .A4(n418), .ZN(n414)
);
7410  A0221DOBWP7T U10692 ( .A1(n465), .A2(n466), .B1(q_out[1]), .B2(n5406), .C(
7411      n467), .Z(n5381) );
7412  ND4DOBWP7T U10693 ( .A1(n586), .A2(n587), .A3(n588), .A4(n589), .ZN(n466)
);
7413  A0I21DOBWP7T U10694 ( .A1(n468), .A2(n469), .B(n465), .ZN(n467) );
7414  NR3DOBWP7T U10695 ( .A1(n590), .A2(n591), .A3(n592), .ZN(n589) );
7415  A0221DOBWP7T U10696 ( .A1(n5453), .A2(n705), .B1(q_out[2]), .B2(n5406), .C
(
7416      n706), .Z(n5382) );
7417  A0I31DOBWP7T U10697 ( .A1(n707), .A2(n708), .A3(n709), .B(n5453), .ZN(n706
)
7418      );
7419  ND4DOBWP7T U10698 ( .A1(n809), .A2(n810), .A3(n811), .A4(n812), .ZN(n705)
);
7420  INR4DOBWP7T U10699 ( .A1(n758), .B1(n759), .B2(n760), .B3(n761), .ZN(n708)
);
7421      );
7422  A0211DOBWP7T U10700 ( .A1(q_out[4]), .A2(n5406), .B(n1332), .C(n1333), .Z(
7423      n5384) );
7424  A0I21DOBWP7T U10701 ( .A1(n1334), .A2(n1335), .B(n5453), .ZN(n1333) );
7425  A0I21DOBWP7T U10702 ( .A1(n1554), .A2(n1555), .B(n465), .ZN(n1332) );
7426  NR4DOBWP7T U10703 ( .A1(n1336), .A2(n1337), .A3(n1338), .A4(n1339), .ZN(
7427      n1335) );

```

```

7428 NR2D1BWP7T U10704 ( .A1(n5773), .A2(contador [2]), .ZN(n5374) );
7429 NR2D1BWP7T U10705 ( .A1(n5761), .A2(contador [10]), .ZN(n4912) );
7430 NR2D1BWP7T U10706 ( .A1(contador [8]), .A2(contador [10]), .ZN(n4840) );
7431 INR2D1BWP7T U10707 ( .A1(contador [10]), .B1(contador [8]), .ZN(n5325) );
7432 NR2D1BWP7T U10708 ( .A1(contador [3]), .A2(contador [2]), .ZN(n5375) );
7433 NR2D1BWP7T U10709 ( .A1(n5762), .A2(contador [7]), .ZN(n4973) );
7434 NR2D1BWP7T U10710 ( .A1(contador [7]), .A2(contador [6]), .ZN(n4975) );
7435 NR2D1BWP7T U10711 ( .A1(n5760), .A2(contador [11]), .ZN(n4900) );
7436 NR2D1BWP7T U10712 ( .A1(contador [9]), .A2(contador [11]), .ZN(n5166) );
7437 CKAN2D1BWP7T U10713 ( .A1(N6950), .A2(n3579), .Z(n5387) );
7438 AO22DOBWP7T U10714 ( .A1(N6937), .A2(n465), .B1(N6964), .B2(n5453), .Z(
n3579) );
7439 CKAN2D1BWP7T U10715 ( .A1(N6939), .A2(n3579), .Z(n5398) );
7440 XNR2D1BWP7T U10716 ( .A1(select [1]), .A2(select [0]), .ZN(n465) );
7441 INV2D1BWP7T U10717 ( .I(reset), .ZN(n5452) );
7442 AN4DOBWP7T U10718 ( .A1(contador [4]), .A2(contador [3]), .A3(contador [5]),
7443 .A4(n5446), .Z(n5447) );
7444 OA31DOBWP7T U10719 ( .A1(contador [7]), .A2(contador [6]), .A3(n5447), .B(
7445 contador [8]), .Z(n5448) );
7446 OAI211DOBWP7T U10720 ( .A1(contador [9]), .A2(n5448), .B(contador [10]), .C(
7447 contador [11]), .ZN(N6964) );
7448 OA31DOBWP7T U10721 ( .A1(contador [5]), .A2(contador [4]), .A3(n5449), .B(
7449 contador [6]), .Z(n5450) );
7450 AN3DOBWP7T U10722 ( .A1(contador [8]), .A2(contador [7]), .A3(n5450), .Z(
n5451) );
7451 OAI211DOBWP7T U10723 ( .A1(contador [9]), .A2(n5451), .B(contador [10]), .C(
7452 contador [11]), .ZN(N6937) );
7453 endmodule

```

- ARC:** Es una metodología que se utiliza para limitar el daño de la delgada capa de óxido durante el proceso de manufactura, debido a la acumulación de carga en las capas de interconexión (metal y polysilicon). [2](#)
- ASCII:** Es un código estándar para la representación de caracteres en cualquier dispositivo electrónico, como base de una codificación fija que coloca caracteres imprimibles como letras, números y signos de puntuación. [3](#)
- DRC:** Es el proceso donde se verifica si un diseño específico cumple con las restricciones impuestas por su nodo de tecnología que se utilizará para su fabricación. [2](#)
- ERC:** Es una metodología que se utiliza para verificar la robustez de un diseño de su esquema y su diseño físico contra varias reglas de diseño electrónico. [2](#)
- Field Programmable Gate Arrays:** Dispositivo basado en semiconductores a base de matrices de bloques lógicos configurables o CLB. [1](#)
- HSPICE:** Simulador de circuitos analógicos capaz de hacer análisis de transientes, estados estables y dominios de frecuencia. [3](#)
- ICC I:** Integrated Circuit Compiler I. [3](#)
- ICC II:** Integrated Circuit Compiler II. [3](#)
- ICV:** Integrated Circuit Validator. [3](#)
- IMEC:** Centro Interuniversitario de Microelectrónica. [2](#)
- ISE Design Suite:** Software de diseño para FPGAs y CPLD. Permite simulación HDL, implementación, ajuste de dispositivos. [1](#)
- Isim:** Simulador ISE de descripción de hardware utilizado para simular códigos implementados en el dispositivo FPGA Xilinx y diseños CPLD. [10](#)

**netlist:** Es una descripción de la conectividad de un circuito electrónico. [6](#)

**Synopsys:** Es una compañía estadounidense líder en el desarrollo de software especializado para el diseño de circuitos integrados complejos. [2](#)

**TSMC:** Taiwan Semiconductor Manufacturing Company. [2](#)

**verilog:** Lenguaje de descripción de hardware, el cual tiene la función de modelar sistemas digitales y electrónicos basado en una jerarquía de módulos. [1](#)

**VLSI:** La integración a escala muy grande es el proceso de crear un circuito integrado compuesto de millones de transistores en un solo empaquetado. [2](#)

**wafer:** Es una capa delgada de semiconductor utilizado para la fabricación de circuitos integrados en escala nanométrica. [8](#)

**Xilinx Genesys Board:** La placa de circuito Genesys, es una plataforma de desarrollo de circuitos digitales basada en un Xilinx Virtex 5 LX50T. [1](#)